Magazine for Personal Compunication

平成5年3月19日発行（毎月2回第1、第3金曜日発行） 第12巻 第6号 通巻166号
昭和58年8月3日第三種郵便物認可

LOGiN

パーソナルコンピューター情報誌
ログイン
1993 3/19
No.6
540YEN

特集 ハード買いあさり徹底ガイド

最新パソコン12機種をあらゆる角度から徹底チェック!!

SUPER NEW SOFT ▶ アトラスII

今日の消防 ●現代の消防はハイテクでいっぱい

最新ゲーム徹底解剖！
●大航海時代II ●信長の野望・覇王伝 ●三國志III ●ロボクラッシュ2 ●レッスルエンジェルス2 ●トキオ ●エッジ ●プリンセス・ミネルバ ●サザンアイズ ●マハ・バラタ ●元朝秘史 ●KO世紀ビースト三獣士

特別付録 ブランディッシュ2 冒険ハンドブック

C&C for Human Potential

写真はPC-9821AsのHDドライブ内蔵モデル。マルチシンクディスプレイは別売です。

NEC春の情報生活市 バザールでござーる 2月20日〜4月4日

期間中 NECのパソコンを買って、「好きにして ちゃぶ台」を当てよう。

◎対象商品・パーソナルコンピュータPCシリーズ（本体、プリンタ、ディスプレイ、ディスク装置、イメージスキャナ、CD-ROMユニット）
◎抽選で「好きにして ちゃぶ台」を3,000名様にセットでさしあげます。◎詳しくはフェア参加店、店頭で。

好きにして ちゃぶ台

※写真は実際の賞品とは異なる場合があります。

〈お問い合わせは、最寄りのNECへ〉

札幌 011(231)0161
仙台 022(261)5511
長野 0262(35)1444
静岡 054(255)2211
東京 03(3454)1111
大宮 048(641)1411
千葉 043(227)5441
神奈川 045(324)5511
立川 0425(26)0911
名古屋 052(262)3611
金沢 0762(23)1621
大阪 06(945)1111
京都 075(352)2261
神戸 078(332)3311
広島 082(242)5503
高松 0878(36)1200
福岡 092(271)7700

NEC

速さは力。

ユーザーニーズへのすばやい対応。
日本語処理とウィンドウ処理を高速化する先進テクノロジーのいちはやい採用。
98の実力を「速さ」に凝縮した98FELLOWと98MATE新登場。

新シリーズは、全機種i486™CPUで高速化。コストパフォーマンスも大幅に向上。

98FELLOWと98MATEは全機種i486™CPU搭載。同一価格帯の従来モデルに比べて平均3.5倍のコストパフォーマンスを実現(当社比)。豊富な市販ソフトや充実したサービス体制を含め、98のトータルなコストパフォーマンス向上を体感してください。

ウィンドウ利用環境をより快適に。これからを考えたパソコンがここにある。

98MATEはウィンドウ利用に必要なグラフィック機能を大幅強化。1,677万色中256色表示の豊かな表現力、さらに高速化されたグラフィック表示、マルチレゾリューションと、これからのパソコンに不可欠の機能を高次元でサポート。また98FELLOWを含め従来機種も、ウィンドウアクセラレータボード、マルチシンクディスプレイの利用で、快いウィンドウ環境に。さらにこの春、Microsoft Windows 3.1も発売され、ウィンドウ環境での98が一層使いやすくなります。

写真はPC-9801BXのFDドライブモデル

新発売

■CPU:BX…i486™SX(20MHz)/BA…i486™DX2(40MHz*)■ユーザーズメモリ3.6Mバイト(FDDモデルは1.6Mバイト、専用ボードで最大14.6Mバイトまで拡張可能)■ウィンドウアクセラレータボードB(別売:汎用拡張スロット用)で、ウィンドウ環境での高速描画、多色グラフィック(1,677万色中256色)、マルチレゾリューション表示(640×400/640×480/1,024×768/1,120×750ドット)を実現■サウンドボード(別売)で、98MATEと同等のサウンド機能に拡張可能■オーバドライブプロセッサ対応(BX:i486™DX2(40MHz)相当にアップグレード)■HDDモデルには日本語MS-DOS(Ver5.0A-H)をインストール済み■2機種6モデルをラインナップ■ディスプレイは別売 *システム動作周波数

PC-9801BX…本体標準価格218,000円から(税別)
PC-9801BA…本体標準価格328,000円から(税別)

intel in it.

コストパフォーマンスの良さがひかる
98FELLOW フェロー

新発売

■CPU:Ae…i486™SX(25MHz)/As…i486™DX(33MHz)/Ap…i486™DX2(66MHz)■ユーザーズメモリ3.6Mバイト(AeのFDDモデルは1.6Mバイト、専用ボードで最大14.6Mバイトまで拡張可能)■1,677万色中256色表示が可能な多色グラフィック機能を標準装備■ウィンドウ環境で640×480ドット表示をサポート■専用ローカルバスでグラフィックを高速化■録音再生可能なステレオPCM音源搭載■ステレオFM音源搭載■ウィンドウアクセラレータボードA(別売)でウィンドウ環境での高速描画、マルチレゾリューション表示(640×400/640×480/1,024×768/1,120×750ドット)を実現■MS-DOS環境では98ハイレゾボード(別売)で、ハイレゾリューション対応アプリケーションが利用可能■オーバドライブプロセッサ対応(As:i486™DX2(66MHz)相当/Ae:i486™DX2(50MHz)相当にアップグレード)■前面ファイルスロット採用■HDDモデルには日本語MS-DOS(Ver5.0A-H)をインストール済み■3機種14モデルをラインナップ

PC-9821Ae…本体標準価格358,000円から(税別)
PC-9821As…本体標準価格448,000円から(税別)
PC-9821Ap…本体標準価格550,000円から(税別)

intel in it.

ウィンドウ環境に最適
98MATE メイト

※Microsoft、MS-DOSは米国マイクロソフト社の登録商標です。Windowsは米国マイクロソフト社の商標です。i486は米国インテル社の商標です。intel in itは米国インテル社の商標です。画面はハメコミ合成です。

98シリーズのマルチレゾリューション表示に対応するウィンドウ時代のディスプレイ。

●640×400ドット、640×480ドット、1,024×768ドット、1,120×750ドットに対応。(自動周波数追従機能)●各種の画面設定が可能なデジタルコントロール機能を搭載。

MultiSync™

PC-KM151(15インチマルチシンクディスプレイ)……………標準価格148,000円(税別)
PC-KM171(17インチマルチシンクディスプレイ)……………標準価格258,000円(税別)

〈パソコンに関する技術的なご質問・ご相談に電話でお答えします。〉NECパソコンインフォメーションセンター 受付時間…9:00~17:00 月曜日~金曜日(祝日を除く)
東京03(3452)8000 大阪06(943)9800 名古屋052(251)9800 東北022(262)9800 九州092(262)9800 電話番号は、よくお確かめのうえおかけください。
〈本広告に関する詳しい資料を差し上げます。〉ハガキに郵便番号、住所、氏名、年令、電話番号、勤務先、希望のカタログ(製品)名を明記のうえ、〒108-01 東京都港区芝5-7-1 NEC(10-27075) LOG IN係までお送りください。

NECグループ

CONTENTS

特集 オレ記事読む。ショップ行く。パソコン買う。 — 179

ハード買いあさり徹底ガイド

おやじふたり消防最新テクノロジー拝見の旅であります — 204

今日の消防

キミも星占いで、自分の本当の姿をのぞいてみないか!? — 208

『PC-9801で占う西洋占星術入門』

OVERSEAS CONNECTION 6ページに復活で元気いっぱい!! — 216

シミュレーションとRPGの大作2本で勝負

テレビゲームクラブ あの話題の新作が登場! — 222

『STARFOX』を紹介だ!!

SOFTLOG TOP30/BEST 5/読者が選ぶTOP20 — 6
NEWSOFT発売日スケジュール表/CALENDAR — 26
The News File! — 28
覇者への道 鳳雛飛翔大作戦 — 144
ウォーゲームコンストラクションオリジナル作品募集のお知らせ — 150
ログイン競馬 in クラシックロード1 河野編集長記念は1600メートルのマイル戦! — 152
三國志Ⅱ人民戦報 三國志Ⅲ発売1周年記念の巻 — 156
戦国御免 戦国日陰者グチ座談会 — 158
魂をけずれ!! 第2回 弱小大名救済会PUS編 — 160
WIZでござるよ ニンともカンとも ありがちだけどカルトクイズだよ — 162
ドラゴンスレイヤーファンクラブ 続・英伝Ⅱココが好き、キライ — 164
ひざまづいて教祖様とお・呼・びっ! さらば愛しの教祖様 — 166
M&MⅢ 涙、涙の最終回なのですよ、グスン!! — 168
民族の祭典 イタリア軍は弱かった! の巻 — 170
ゲームペロリンゼミナール ゲーム情報と読者のためのページ — 172
バカチン市国 未来人のアレはアレだった…… — 174
X68030新聞 SX-WINDOW Ver.3.0のおでましである! — 210
TOKYO TOWNS SHOW シューティングとアクションの新作が大集合!! — 212
CAI情報局 身近な著作権! — 226
ソフコンPRESS MSXもまだまだ元気!! 『ファンタジードリーム』(MSX2) — 228
ログマーケット 最新映画やビデオに本、ナンでもありあり!! — 232
オールザットウルトラ科学 本物よりもっとホンモノ — 238
福田有宵先生のスーパー占い あんた好みの文字のデザインは? — 240
Letters from You ぽっぽSLこと大野二郎をキミは知っているか!? — 242
墜落日誌(寺島令子) — 246
ログイン2000万部突破記念プレゼント当選者発表!! — 248
読者が選ぶTOP20投票リスト — 250
ログインスタッフ募集のお知らせ — 252
Editorial Log — 253

CONTENTS in English — 251

179

204

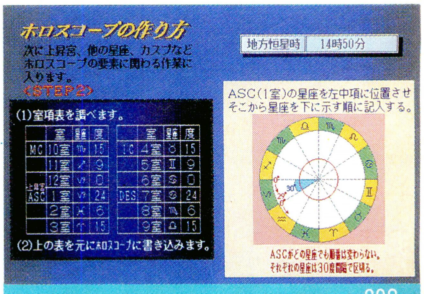

208

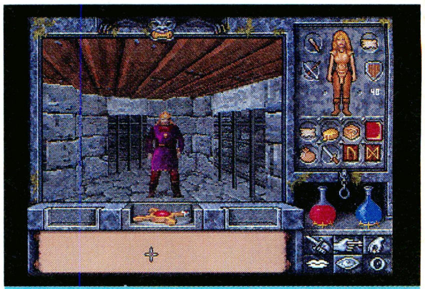

216

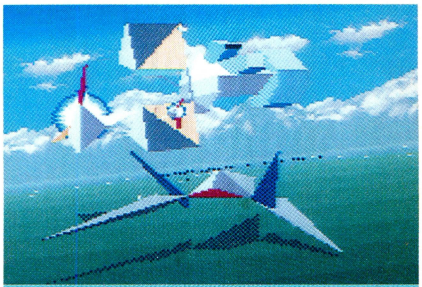

222

LOGIN Magazine COPYRIGHT © 1993 by ASCII Corporation. 本誌記事の無断転載を禁じます。法律で認められた場合を除き、本紙からのコピーを禁じます。

1993 No.6
3月19日号
LOGiN

SUPER NEWSOFT

大海原から大陸へ。『アトラスⅡ』で内陸探検へゴー! —— 12
アトラスⅡ

最新ゲーム徹底解剖!!

大航海時代Ⅱ —— 106
信長の野望・覇王伝 —— 110
レッスルエンジェルス2 —— 114
トキオ —— 118
三國志Ⅲ —— 122
シャドー・オブ・ザ・ビーストⅡ —— 126
ロボクラッシュ2 —— 128
マハ・バラタ —— 130
エッジ —— 132
サザンアイズ —— 134
元朝秘史~蒼き狼と白き牝鹿~ —— 136
プリンセス・ミネルバ —— 138
KO世紀ビースト三獣士 —— 140

NEWSOFT

プリンセスメーカー2 —— 14
サークⅢ —— 16
ぷよぷよ —— 17
ガンシップ2000 —— 18
レーザースカッド —— 19
AD&D プールズ・オブ・ダークネス —— 20
蒼鋼伝 —— 21
デルフォイの神託 —— 22
ブロック クエスト V —— 23
ロジカル —— 24
メニーカラーズ —— 24
スターモビール —— 25
バトルテック —— 25
マンハッタン・レクイエム —— 25

懐かしGAMEREVIEW

ファンタジーⅢ —— 142
源平討魔伝 —— 143

特別付録

ブランディッシュ2 冒険ハンドブック

ウワサの大作『ブランディッシュ2』のすべてが、ひと足早くわかる本。序盤のストーリー紹介や、アイテム、モンスターの一覧もあるから、ゲーム前の下準備はこれで完璧。キミもこの本を読んで来たるべき冒険に備えるのだ!!

COVER

オブジェ制作/日野 譲
撮 影/金子宏司
デザイン/本間智嗣
製 版/矢野和久

発行所 株式会社アスキー 〒107-24 東京都港区南青山6-11-1 スリーエフ南青山ビル

SOFTLOG

TOP 30

2位以下に圧倒的な大差をつけて、みごと『サザンアイズ』が第1位。サザンアイズファンはこのゲームを待ちに待っていたはずだから、当然の1位って感じかな。注目したいのは『大航海時代Ⅱ』。発売して、たった1日の集計で堂々の5位だ。

■SOFTLOG中、メディアには次の記号を使っています。

- ●3.5インチディスク —— 3.5D(2DD、2HDを含む)
- ●5インチディスク —— 5D(2D、2DD、2HDを含む)
- ●カートリッジ —— C
- ●CD-ROM —— CD

	ランク 今号	前号	ソフト名
↑	1	–	サザンアイズ〜三只眼變成〜
↑	2	3	信長の野望・覇王伝
	3	1	ウイニングポスト
↑	4	–	プレミアム2
↑	5	–	大航海時代Ⅱ
↑	6	11	トキオ
↑	7	12	ダルク
↑	7	8	同級生
↑	9	–	ドラゴンスレイヤー英雄伝説Ⅱ
↑	10	–	チェルノブ
	11	–	ソフトウェアコンテスト 入選作品集2
	12	2	亜紀子 プレミアム・バージョン
	13	10	ソード・ワールドPC
↑	14	–	ポピュラスⅡエキスパート
	15	15	マスター・オブ・モンスターズ・ファイナル
	16	4	G.R.—グラヴィティ レスポンス—
↑	17	22	マイクロソフト フライトシミュレーター
	18	13	雀ジャカ雀
↑	19	–	美少女オーディション —アイドルを探せ—
	20	9	エッジ

マーク一覧

シミュレーション　アドベンチャー　ロールプレイング　アクション
ディスクマガジン　テーブルゲーム　パズル　ツール

●このランキングは、9ページに掲載されている全国の調査協力店から寄せられた、実際の販売本数に基づいて集計したものです。集計は販売会社ごとに行なっています。同名ソフトでも販売会社が異なる場合には、原則として集計には含まれません。
●1月27日から2月10日までの売上データを対象としています。
●機種によって対応メディアが異なるので、購入の際には販売店で確認してください。
●標準価格(メーカー希望小売価格)には、消費税は含まれておりません。

メーカー名	機種	標準価格(メディア)	種類	得点
日本クリエイト	PC98	14800円(3.5D、5D)		4185
光栄	PC98	12800円〜15200円(3.5D、5D)		1746
光栄	PC98	12800円(3.5D、5D)		1503
シルキーズ	PC98、FM TOWNS、X68000	7800円(3.5D、5D)		1413
光栄	PC98	9800円(3.5D、5D)		1350
アートディンク	PC98、FM TOWNS	12800円(3.5D、5D、CD)		1269
アリスソフト	PC98	6800円(3.5D、5D)		1188
エルフ	PC98、X68000	8800円(3.5D、5D)		1188
ブラザー工業	FM TOWNS	9800円(3.5D)		1080
電波新聞社	X68000	4900円(5D)		702
富士通	FM TOWNS	3000円(CD)	MAGAZINE	684
フェアリーテール/レッド・ゾーン	PC98	7800円(3.5D、5D)		666
T&Eソフト	PC98	9800円(3.5D、5D)		612
イマジニア	PC98	12800円(3.5D、5D)		588
システムソフト	PC98	9800円(3.5D、5D)		585
天津堂	PC98、X68000	6800円(3.5D、5D)		441
マイクロソフト	PC98	14800円(3.5D、5D)		414
エルフ	PC98、X68000、FM TOWNS	7800円(3.5D、5D、CD)		396
TOM BOY/サンタ・フェ	PC98	7800円(3.5D、5D)		351
TGL	PC98	9800円(3.5D、CD)		279

	ランク 今号	前号	ソフト名	メーカー名
↑	21	29	元朝秘史〜青き狼と白き牝鹿〜	光栄
	22	16	KO世紀ビースト三獣士	マトリクス
	23	7	4Dボクシング	EAビクター
↑	24	–	ムーンクレスタ/テラクレスタ	電波新聞社
↑	25	–	YUKA―ゆかのフシギな体験―	ウェンディマガジン
	26	14	エアーコンバットIII	システムソフト
	27	25	三國志III	光栄
↑	28	30	エルムナイト	マイクロキャビン
↑	29	–	究極麻雀アイドルグラフィック	ドット企画
	30	6	モンスターメーカー	ウィズ

SOFTLOG BEST5

1 サザンアイズ～三只眼變成～

●アドベンチャー　●日本クリエイト
●PC-9801

ログインでも、何度となく紹介してきた『サザンアイズ』だけど、2位以下と大差をつけての第1位にランクインしたのだ。サザンアイズファンはみんなパソコンショップに走ったんだろうね。流れるような美しいアニメーションは、ファンじゃなくても必見だぞ。購入すると、おまけビデオが付いてくるというのも魅力的だ。

2 信長の野望・覇王伝

●シミュレーション　●光栄
●PC-9801

前回、3位に後退を余儀なくされた『覇王伝』だが、今回は2位に再浮上と、依然、戦国ゲームの強さを見せつける結果を生んだ。これからも移植版がドンドン登場するという話だから、『覇王伝』が1位の座に返り咲くのも、そう先のことではないだろう。してみると、今回の2位浮上は今後の布石と見てもいいことになるかな？

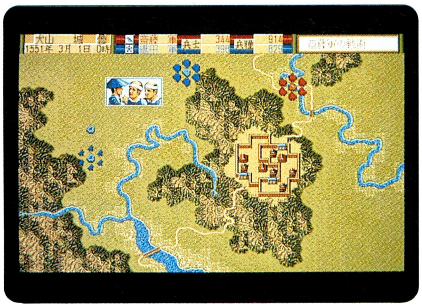

3 ウイニングポスト

●シミュレーション　●光栄
●PC-9801

競馬ファンには堪えられない!!　というゲームがコレ。自分が馬主となって馬を育て、数々の大レースに挑むという超本格的競馬シミュレーションゲームなのだ。馬のデータから調教師や厩職員など細かいデータが設定されているあたりは、ほんと玄人向けって感じだぞ。目指すはフランスの凱旋門賞。世界一の馬主になるのだ!!

4 プレミアム2

●アドベンチャー　●シルキーズ
●PC-9801、FM TOWNS、X68000

※画面写真はPC-9801版

覚えている人もいるだろうけど、前作も'92年22号のBEST 5で2位にランクインするほどの人気だったのだ。そして今回も、突然の4位とはスゴイ!! 4本のシナリオがオムニバス形式で仕立てられていて、魅力的な女の子がいっぱい。シナリオのひとつには"南米探検物語"というものがあり、ちょっと変わった感じでウームなのだ。

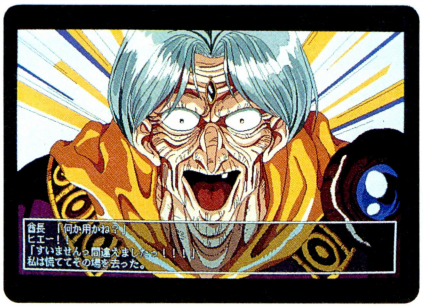

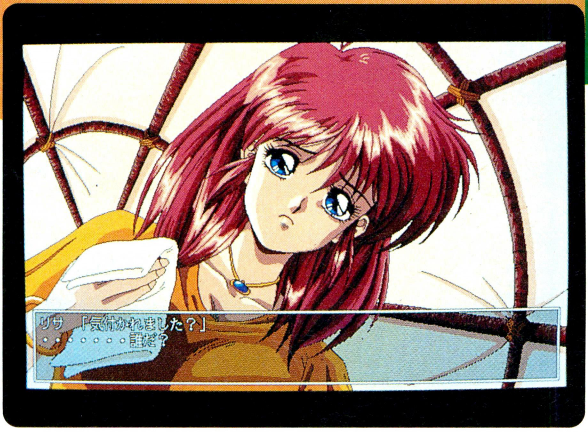

5 大航海時代Ⅱ

●シミュレーション　●光栄
●PC-9801

初登場で5位というだけでも十分スゴイけど、それ以上にスゴイのが、発売からたった1日でこの順位になったということなのだ。このシリーズのウリである自由度の高さも大きな魅力だけど、『Ⅱ』ではさらに6人の主人公たちが、大海洋ロマンといった感じのストーリーを展開するのだ。人気になるのも無理はないね。

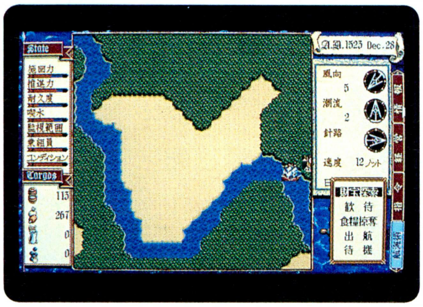

調査協力店リスト

北海道

九十九電機札幌店	☎011-241-2299
パソコンショップハドソン	☎011-205-1590
マツヤデンキ札幌中央店	☎011-222-5454
ラルズプラザパソコンランド	☎011-221-8221

東北

庄司デンキコンピュータ・中央	☎022-224-5591
デンコードDaC仙台東口店	☎022-291-4744
デンコードDaC仙台本店	☎022-261-8111

東京

アイツー	☎03-3258-1198
石丸電気マイコンセンター	☎03-3251-0011
WAVE池袋	☎03-5992-8627
コムMICRO COMPUTER SHINKO	☎03-3251-1523
サトームセンパソコンランド	☎03-3251-1464
J&P渋谷店	☎03-3496-4141
J&P八王子そごう店	☎0426-26-4141
J&P町田店	☎0427-23-1313
真光無線	☎03-3255-0450
第一家電ableパソコンシティー	☎03-3253-4191
富士音響マイコンセンターRAM	☎03-3255-7846
マイコンショップCSK新宿西口店	☎03-3342-1901
マイコンショップPULSE	☎03-3255-9785
ムラウチ	☎0426-42-6211
ヤマギワテクニカ店	☎03-3253-0121

関東

ICコスモランドあざみ野店	☎045-901-1901
IC WORLD TOTSUKA	☎045-861-6565
ウエーブ・アイ湘南台店	☎0466-43-1771
鎌倉書店	☎0467-46-2619
西武百貨店大宮店コンピュータフォーラム	☎048-642-0111
西武百貨店所沢店コンピュータフォーラム	☎0429-27-3314
多田屋サンピア店	☎0475-52-5561
パソコンランド21太田店	☎0276-45-0721
パソコンランド21高崎店	☎0273-26-5221
パソコンランド21前橋店	☎0272-21-2721
ラオックス志木店	☎0484-74-9041

中部

うつのみや片町店マイコンコーナー	☎0762-21-6136
カトー無線本店	☎052-264-1534
三洋堂パソコンショップΣ	☎052-251-8334
真電本店	☎025-243-6500
すみやパソコンアイランド	☎054-255-8819
九十九電機名古屋1号店	☎052-263-1681
九十九電機名古屋2号店	☎052-261-3399
パソコンショップコムロード	☎052-263-5828
PiC	☎025-243-5135

大阪

SRGスタンバイVer. I	☎06-641-2225
J&Pくずは店	☎0720-56-7295
J&P千里中央店	☎06-834-4141
J&P高槻店	☎0726-85-1212
J&Pテクノランド	☎06-634-1211
J&P阪急三番街店	☎06-374-3311
J&Pメディアランド	☎06-634-1511
上新電機あびこ店	☎06-607-0950
上新電機いけだ店	☎0727-51-2321
上新電機いばらき店	☎0726-32-8741
上新電機きしわだ店	☎0724-37-1021
上新電機せっつとんだ店	☎0726-93-7521
上新電機泉北パンジョ店	☎0722-93-7001
上新電機日本橋1ばん館	☎06-634-2111
上新電機日本橋3ばん館	☎06-634-1131
上新電機日本橋5ばん館	☎06-634-1151
上新電機日本橋7ばん館	☎06-634-1171
上新電機日本橋8ばん館	☎06-634-1181
NaMUにっぽんばし	☎06-632-0351
ニノミヤエレランド	☎06-632-2038
ニノミヤパソコンランド大阪駅前第4ビル店	☎06-341-2031
ニノミヤ別館	☎06-633-2038
ニノミヤムセン阪和店	☎0724-26-2038
プランタンなんばパソコンソフト売場	☎06-633-0077
マイコンショップCSK	☎06-345-3351

近畿

三宮セイデンC-SPACE	☎078-391-8171
J&P京都寺町店	☎075-341-3571
J&P姫路店	☎0792-22-1221
J&P和歌山店	☎0734-28-1441
上新電機たわらもと店	☎07443-3-4041
上新電機にしのみや店	☎0798-71-1171
上新電機やぎ店	☎07442-4-1151
ニノミヤムセンパソコンランド和歌山店	☎0734-23-6336
電器館パレックスパソコン売場	☎078-391-7911

中国・四国・九州

アルファテック	☎0975-38-2666
カホマイコンセンター	☎092-714-5155
ダイエー宮崎店	☎0985-51-3166
紀伊國屋書店岡山店	☎0862-32-3411
ダイイチComCITY	☎082-248-4343
トキハマイコンセンター	☎0975-38-1111
ベストマイコン熊本パソコン館	☎096-322-4180
ベストマイコン新市街ワープロスクウェア	☎096-356-7008
ベストマイコン福岡店	☎092-781-7131
ベストマイコン宮崎パソコン館	☎0985-22-8325

'92年度読者 第1位を獲得

'92年7号からスタートした'92年度読者が選ぶTOP20。対象ソフト総数は、400本弱。第1位となったのは、圧倒的な強さを見せつけた光栄の『三國志Ⅲ』だった。

'92年間TOP20

ランク 今号	前号	ソフト名	メーカー名	得票数 現在まで	前号まで
1	1	三國志Ⅲ	光栄	2805	2775
2	2	ウィザードリィ ベイン・オブ・ザ・コズミック・フォージ	アスキー	1128	1117
3	3	ナイトメア	データウエスト	1083	1005
4	4	ドラゴンスレイヤー 英雄伝説Ⅱ	日本ファルコム	863	844
5	5	大戦略Ⅳ	システムソフト	860	839
6	6	天舞～三国志正史～	ウルフ・チーム	831	827
7	7	太閤立志伝	光栄	782	768
8	8	ふしぎの海のナディア	ガイナックス	727	707
9	9	天下統一Ⅱ	システムソフト	706	698
10	10	ロードス島戦記Ⅱ 一五色の魔竜一	ハミングバードソフト	464	460
11	11	グラディウスⅡ	コナミ	450	448
12	12	ぽっぷるメイル	日本ファルコム	412	410
13	13	ジェノサイド2	ズーム	375	372
14	14	幻影都市	マイクロキャビン	372	368
15	15	ドラゴンナイトⅢ	エルフ	362	359
16	16	緋王伝	ウルフ・チーム	321	317
17	17	SUZAKU	ウルフ・チーム	308	307
18	18	関ヶ原	アートディンク	290	286
19	19	プリンセスメーカー	マイクロキャビン	260	256
20	20	レミングス	イマジニア	234	233

■総得票数20742票　★2月12日現在

投票対象ソフトは'91年11月1日から'92年12月31日までに発売されたもの、という新システムに変わった'92年度読者が選ぶTOP20。そのため、ここ1年間に発売されたソフトによる新鮮なランキングを掲載できた。今回目立ったのは、『三國志Ⅲ』の圧倒的な強さ。そして上位5本がすべてシリーズものということも、大きな特徴だろう。また、アドベンチャーでTOWNSのみ発売の『ナイトメア』が活躍した点も光っていた。

第1位 三國志Ⅲ

■シミュレーション　■栄光

『信長』シリーズと並ぶ光栄の2大歴史シミュレーションもの。発売は1992年2月で、初登場は148票を獲得した同年9、10合併号。そのときは3月下半期投票で第2位に、累計で第5位に位置している。その後、'92年11号から'93年4号まで、半期投票で連続16回も第1位を獲得。累計でも'92年12号から第1位の座に君臨すると、二度とほかのソフトにその座を明け渡すことなく、'92年度の第1位に輝いた。

ランク	ソフト名	メーカー名	ランク	ソフト名	メーカー名
21	クラシックロード1	ビクター音楽産業	26	沈黙の艦隊	ジー・エー・エム
22	シュヴァルツシルトⅢ	工画堂スタジオ	27	マイト・アンド・マジックⅢ	スタークラフト
23	卒業 グラデュエーション	ジャパンホームビデオ	28	ヨーロッパ戦線	光栄
24	元朝秘史	光栄	29	ソードダンサー	TGL
25	スター・ウォーズ	M.N.M Software/ビクター音楽産業	30	銀河英雄伝説Ⅲ	ボーステック

※今回の電気街探訪記はお休みさせていただきます。

が選ぶTOP20
したのは、三國志Ⅲ!!

第2位 ウィザードリィ ベイン・オブ・ザ・コズミック・フォージ

■ロールプレイング
■アスキー

『ウルティマ』と共にRPGの基礎を築いた『ウィザードリィ』の第6弾。'92年7号の第1回ランキングで第1位に輝く。'92年11号まで、累計で第1位をキープするが、翌12号において『三國志Ⅲ』に抜かれて2位に。だがその後は、RPGの老舗としての貫禄を見せて着実に票を伸ばし、総得票数1128票を獲得して、そのまま2位でゴールインする。

第3位 ナイトメア

■アドベンチャー
■データウエスト

TOWNSオンリー作品で、発売は'91年11月。『ふしぎの海のナディア』と共に、ランキング上位で活躍した数少ないアドベンチャーゲームだ。'92年7号の'92年度投票1回目のランキングでは17位。その後はTOWNSユーザーのパワーを結集させ、'92年12号で早くも累計のベスト5入りを果たす。そして終盤の'93年5号で、念願の第3位を獲得。

第4位 ドラゴンスレイヤー 英雄伝説Ⅱ

■ロールプレイング
■日本ファルコム

『ドラゴンスレイヤー』シリーズの最新作で、発売は最近めっきり数の減ってしまったPC-8801SR版から。初登場は、'92年12号の半期投票。そのときは63票獲得で第9位であったが、7月にPC-9801版が発売されると、半期投票で常にベスト5に入る元気のよさを見せるようになった。2位の『ウィズBCF』と共にがんばったRPG作品でもある。

第5位 大戦略Ⅳ

■シミュレーション
■システムソフト

ウォーシミュレーションの古株『大戦略』シリーズの第4弾。発売が'92年6月で、初登場は同年16、17合併号とベスト5中最も後発である。だが18号からは、毎号半期投票のベスト3に入る票を獲得して急上昇し、'93年3号で累計のベスト5入り。第4位となった『英雄伝説Ⅱ』との終盤の抜きつ抜かれつの激戦は、見る者を熱くさせた。

'93年度はTOP10になり、投票システムが変わります!!

1992年度は、総数20742通もの投票をありがとう。おかげで大変な盛り上がりようで、好評を博すことができた。'93年度も、引き続きこの調子で投票してくれることを、心よりお願いするぞ。

さて、この'93年度から、読者が選ぶTOP20は、大いなる飛躍を遂げることになったのだ。まず、これまでの毎号ごとの累計発表は取りやめ、これからはひと月ごとに投票リストを更新し、ひと月単位で集計、発表することになったのだ。それに伴ない、名称も〝TOP20〟から〝TOP10〟へと変更。その月の上位10本のソフトを、誌面で発表する。'93年度は、月ごとの人気度がひと目でわかる仕組みになるわけだね。そして'94年8号では、'93年度の1年間を通じてのランキングを発表する予定なのだ。

今年度の投票対象となるソフトは、'93年1月1日から同年12月31日までの間に発売されたパソコンのゲーム作品。これには移植版やマップ集、データ集などは含まないので注意してほしい。なお、移植版でもオリジナル版とは違うメーカーが販売している場合は、オリジナルとして扱うことにするのは従来どうり。

'93年度の投票はこの6号から始まり、今号と次号では、'93年1月1日～1月31日の1ヵ月間に発売されたソフトが投票の対象となるぞ。250ページにリストがあるので、それを見てドシドシ投票してちょうだい。はたして今年度は、どのソフトが人気を集めるのだろうか? みんなの熱い投票を待っているぞ!

移植希望ソフトTOP10新設!!

すでに何度か宣伝しているので、もうご存じの読者ちゃんも多いと思うけど、7号から新たに移植希望ソフトTOP10がスタートするのだ! 今号からアンケートはがきにこのTOP10用の欄を設けたので、そこに移植を希望するソフトと、その機種名を書いてどんどん送ってくれ! 待ってるぞ!! みんなの熱い思いが集まれば、希望がかなうかも!

SUPER NEW SOFT

緊急速報！

アトラスⅡ

ジャーン！　アートディンクがまたまたやってくれました。なんと『アトラス』の『Ⅱ』が出るぞ。今回は海洋探検ではなくて、陸地の探検に東奔西走するのだ。出発ぅ！

写真協力/ボンカラー・フォトエージェンシー

今度は内陸探検だ！

独創的なゲームを創ることで定評のある、あのアートディンクから、新作『アトラスⅡ』が登場するぞ！　前作もすごい評判を呼んだゲームだったけれど、今度もまた、話題になることは間違いなしだ。

今回は前作で発見した土地の内陸探査を行ない、世界の全貌を明らかにして、完全な世界地図を作製するのが目的になっているのだ。

前作の『アトラス』では、海の男を雇って新大陸や宝島を探させ、世界地図を作製するのがゲームの目的になっていた。でも、海と大陸の関係は明らかにできても、内陸に関してはほとんどノータッチだったよね。そこで、前作で作った世界地図のデータを『アトラスⅡ』に持ってきて、その内陸部を探検しちゃうっていうのが『Ⅱ』のウリなのだ。しかも、前作の貿易航路や発見した町、産物、宝物もすべて引き継げるのだからスゴイ。さらに、地図が途中までしかできてなくても、自動的に世界地図を作製してくれるので、どんなデータでもプレーできるようになっているんだ。じゃあ、今回初めてプレーする人はどうすればいいの？　という疑問も湧いてくるだろう。そういう人には『アトラスⅡ』のオリジナルのマップデータ

前作のマップが使える

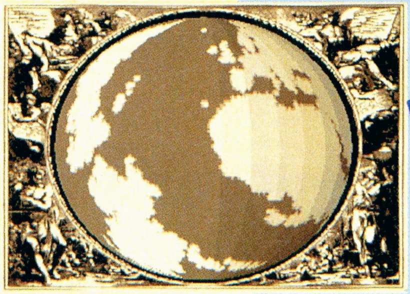

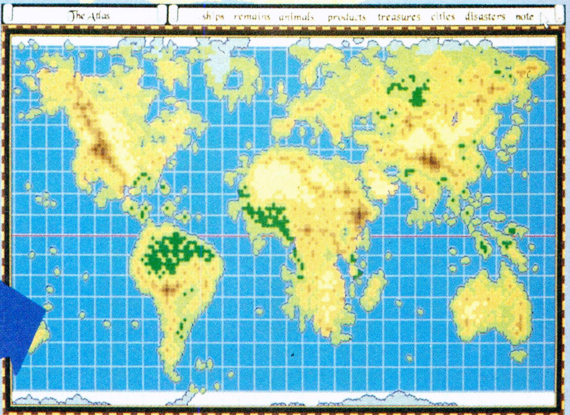

⬅⬆前作『アトラス』で作製した世界地図のデータを『アトラスⅡ』に持ってきて、その世界地図の大陸を探検できちゃう。『Ⅱ』からプレーする人は、『Ⅱ』に最初から入っているマップデータでプレーできるのだ。

新しくなった機能いろいろ

カラー化

⬅前作の画面はセピアカラーを基調にしたものだったよね。今回、色彩も鮮やかにカラー化され、より地図らしくなった。

百科事典機能

⬇➡前作のハードディスクバージョンにのみ付いていた百科事典の機能が搭載されているのだ。カラー化されていてグーな感じ。

人材募集

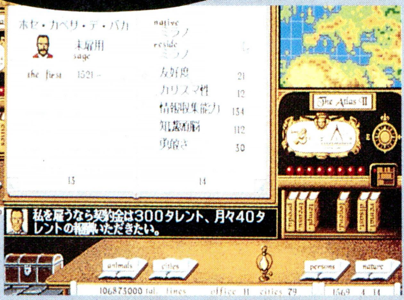

⬆➡探検隊を派遣する場合は、まず人材を募集しなくてはならない。前作では、監督を選ぶだけでよかったんですけどね。

システムアイコン

⬅システムのアイコンも一新。人材や宝物などのリストは画面右下の本をクリックすることで、表示されるのだ。

が入っているので、そのデータでプレーできるようになっているのだ。もちろん前作を持っている人も、『Ⅱ』のオリジナルマップでプレーできるぞ。

『アトラスⅡ』の時代設定は15世紀後半。前作で地図制作をしたポルトガルの貿易商人の息子が、今回の主人公であり、プレーヤーだ。彼は父親の遺志を継いで世界地図の完成を目指し、同じく父親から受け継いだ貿易航路を発展させながら、内陸探検隊の人材を集めていく。そして、その内陸探検隊を各地に派遣して数々の宝物や遺跡を発見し、町を見つけて内陸の地図を作製していくのだ。内陸探検をしていく過程には、様々な出来事や謎が待ち受けている。そのなかには、どうやら新たなるイヴラークの謎があるらしい……。というのが基本ストーリーだ。

前作と大きく変わったのは、マップがカラーになったこと、システムアイコンが一新されたこと、そして、コマンドが新たに追加されたことだ。前作の画面はセピア調のイメージで統一されていて、時代の雰囲気をうまく出していたよね。今回はすべてに色彩が施されて、見た目もまったく違うゲームのようになっている。前作のハードディスクバージョンのみにあった百科事典機能も搭載されているので、自分が発見した産物や動物、珍しい民族、宝物をカラーで見ることもできちゃうのだ。

追加されたコマンドのなかで目を引くのが、〝人材募集〟のコマンド。前作では、リストアップされている提督を選んで探検に行かせたよね。だが、今回は都市で人材を募集して、適当な人材がいないと、探検隊が編成できないようになっているんだ。その人材のなかには、前作で登場した提督の子孫がいたりするぞ。

アートディンクの広報担当鈴木さんいわく、「『アトラス』と『アトラスⅡ』は共通するデータもあるけれど、まったく別モノと考えてほしい」とのこと。データ量も前作の2倍になっているというし、完成が楽しみだね。前作の世界地図が未完成の人は、今からがんばってプレーして地図を完成させ、発売を持つのだ！

シミュレーション
- ■アートディンク
- ■PC-9801 1万800円[税別](3.5D、5D)
- ■4月上旬発売予定

写真協力／ボンカラー・フォト エージェンシー

新たなるイヴラークの謎を求めて

※画面写真は開発中のものです。

NEW SOFT

プリンセスメーカー2

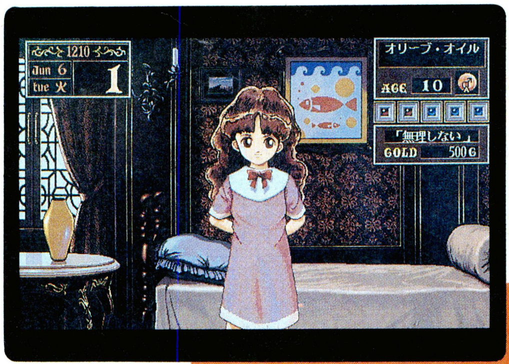

『プリンセスメーカー2』の発売日がちょっと延びちゃってます。どうしてなのかは、本文のほうでちゃんとわかる仕組みになっていますんで読んでねん。とはいえ、ちゃんと日々着実に完成に向かって突き進んでいるんでご安心ください。どのヘンまで進んでるかって？　これも本文を読めばわかるよん!!

シミュレーション
■ガイナックス
■PC-9801VM
1万4800円[税別](3.5D、5D)
■4月発売予定

というわけで、ガイナックス期待の新作『プリンセスメーカー2』(以下プリメ2と略しま〜す)なのだ。でもって、発売日がちょっと延びているんだよね。まずは、そのヘンの事情を赤井さんに聞いてみた。あ、赤井さんって誰だか知ってるよね？『プリメ2』のゲームデザイナー＆プロデューサーだ。

「あ、すみません。誰も止めてくれないんですよ」

ん？　誰が何を止めるんだ？

「ボクがプロデュースしててほかの人間がデザインをするときは、ボクが止めるんですよ。いえ、ゲームを作っていると、だんだん凝りだしちゃうというか、ここもこうしたいあそこもこうしたい、とか思うもんなんで、誰かがどこかで止めないといつまでたっても完成しないんですよね。ところが、今回はボクが自分で作って自分がプロデューサーだから、止める人間が誰もいないんですよ。最初は、前作よりプレーしやすいようにするだけのつもりだったのに……」

あ〜、それは問題だ。赤井さん、凝り性だから。でも、いったいどのヘンに凝ってるのかを聞いてみたいですなあ。

「とにかく、グラフィックに凝ってますね。娘の描いた絵が実際に部屋に飾れたり、それにエンディングが前作に比べて膨大に増えたんで、それだけ絵も多いし。確かエンディングは、職業の種類だけで50は超えるんじゃないかなあ」

前に聞いた話だと、ひとつの職業でいくつかのパターンがあるということだから……スゴイ数だ!!　じゃあ、前作では何度かプレーしているうちに、このパラメーターを上げれば武器屋のおかみさんになるとか予想できたけど、今回はちょっと難しいってことですな。

「あ、それはまず無理ですね。今回は突発的なイベントがたくさんあるんで、そのイベントをどう処理するかによってもパラメーターが変化しますから。でも極端に攻撃力などを上げれば、戦士系に育つことは育つでしょう。ただしどんな戦士になるかは、ほかのパラメーターによって変わりますよ」

う〜む、じゃあ愛しの娘をプリンセスにするなんて、夢のまた夢なんじゃないのかしらん。

「プリンセスというのは、王子様のお嫁さん。そのことを考えれば、道は開けるんじゃないでしょうか。でも、基本的にプレーヤーにツライ思いはさせません。一生懸命育てれば、それなりの娘になります。そりゃあ最初は平凡な娘に育っちゃうかもしれませんが、何回かプ

プリンセスメーカー2の基本的な流れ♥

キューブくんに注目♥

今回初お目見えのキューブくん。若いけど執事ということになっている。このキューブくんが、不慣れなお父さんの心強い助けになってくれる。

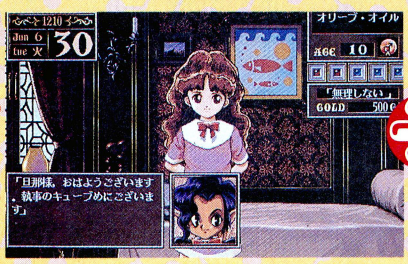

⬆基本中の基本画面。愛しい娘が着ているのは普段着。そのうちドレスも買ってあげたいものですなあ。

⬆10日単位でスケジュールを決定。鍛えてもいいし、習いごとをさせてもいい。もちろんアルバイトもね。

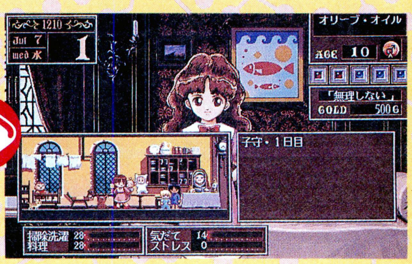

⬆結局、子守りのバイトに決定。バイト画面では、そのバイトで身につくパラメーターが表示されるぞ。

かわいい娘にはドレスがお♥に♥あ♥い♥

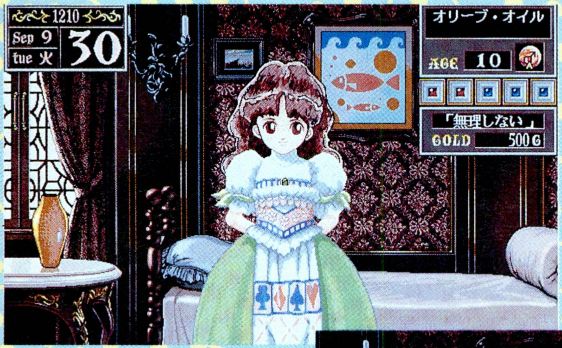

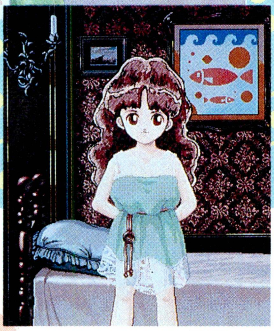

町で買ったドレスを娘に着せることができるぞ。ただし、年相応のドレスを買ってあげないと、着られないことがあるんだけどね。あと、太目だと着られないドレスもあるらしい。ちなみに、上のは木綿のドレスで、右のが夏服。

レーしてもらえば必ず満足できる娘になるので安心してください」

とのことでした。ここで、赤井さんから仕入れた極秘情報をいくつか披露しちゃいましょう。

まず今回は、血液型と星座が前より娘の性格に影響するぞ。たとえば、獅子座のO型だと戦士系に向いているとか、A型はちと気マジメだとかね。そのヘンを上手に活用すれば、より希望どおりの娘に育てられるかも。次に、娘が太るとビジュアルもちゃんと太目に変化。それに、今度の娘はバストがボボ〜ンのとそうでもないのと2パターンあるそうだ。でも、どっちになるかはランダムだけどね。

てなわけで、現在も着々と製作進行中のプリメ2。今後も情報をお届けするんで、期待しててねん。

お城にも行けるの〜♥

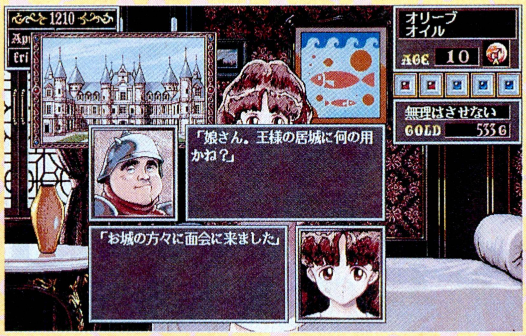

⬅月に一度だけ、お城へ行くことができる。城で人に会うことで、人脈値がアップする。

武者修行もワクワクね♥

強い娘にするなら、武者修行は欠かせない。箱入り娘にしたいなら、修行させなくてもいいぞ。なにしろ「2」の武者修行は、〝評価〟がアップしないのだ。じゃ、ナンで行くのかって？　いろいろなイベントが用意されているんだな。

収穫祭もドキドキよん♥

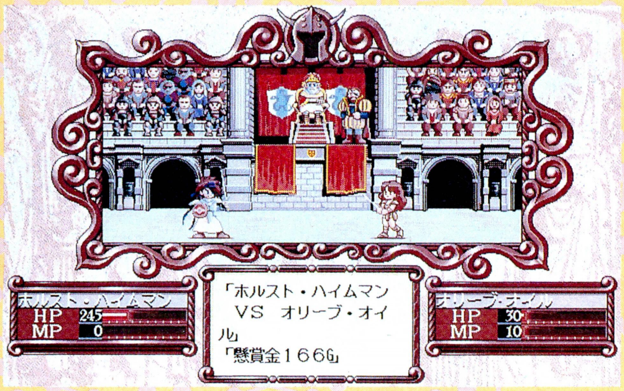

⬆収穫祭には4つのコンテストがあって、これはその中の武闘会の画面。町で防具を買うと、この画面でちゃんと娘がその防具をつけているぞ。凝ってるよなあ。

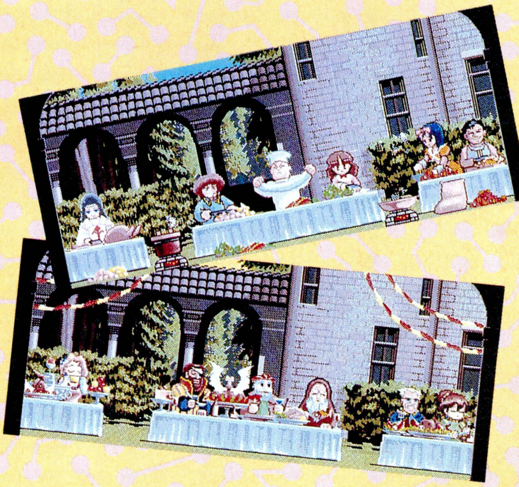

⬅でもって、こちらはお料理コンテスト。上の画面が一生懸命作っているところで、下が審査しているところ。家庭的な娘に育てたい人は、このコンテストで優勝を狙え！　このほか、ダンスパーティーと芸術祭があるぞ。

※画面写真はすべて開発中のものです。

サークⅢ

XakⅢ

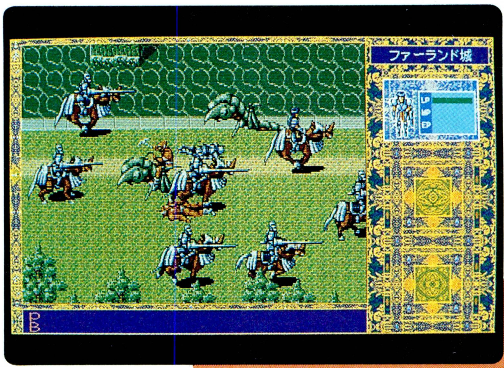

アクションロールプレイング
■マイクロキャビン
■PC-9801VX/UX
1万1800円[税別](3.5D、5D)
■4月下旬発売予定

マイクロキャビンの代表作、サークシリーズの第3弾である『サークⅢ』が、いよいよ登場する。4号に引き続き、ここでまた『サークⅢ』を紹介しちゃいます。なんでも、妖魔退治ストーリーの完結編になるというから、こりゃあ見逃せないぜ！　あの、勇者ラトクが、また我々の前に顔を見せるぞ!!

『サークⅢ』は、前作同様、アクションの要素が含まれたRPG。前作に比べ、アクション色が濃くなっているのが特徴だ。連続斬り、溜め斬り、撃つ(フォースショット)、ジャンプなど、主人公ラトクの戦闘パターンが、より豊富になっている。剣と剣とのぶつかり合いが重視されているのだ。アクションゲームが得意な読者ちゃんは、まさに腕の見せどころだね。

また今回は、パーティーアクションといい、最大ふたりの仲間がラトクと共に戦ってくれる。前作でおなじみの仲間も登場するぞ。仲間は、オートバトルで自動的に行動する。仲間の中には魔法を使う者もいるので、魔法も有効に使ってゲームを進めていこう。

そして、シナリオのほうは、シリーズ最高のクライマックスを迎える。一応、今回で妖魔ストーリーは完結ということで、失踪したラトクの父の行方など、今までの数々の謎が解き明かされるだろう。こういったイベント面の演出だって、前作以上にパワーアップされている。今までのファンの期待を裏切らない、『サークⅢ』なのだ！

アクションがより多彩に!

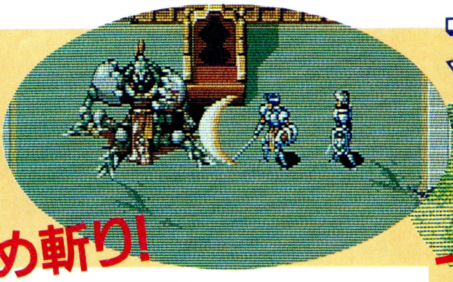

➡キーを押し続け、力を溜めると、威力抜群の溜め斬りが可能だ。

溜め斬り!

フォースショット!

⬆Ⅱでもおなじみのフォースショット。剣先からエルネギー弾を放つという技だ。

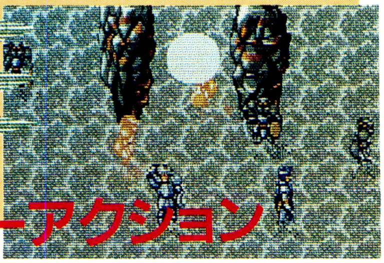

⬇仲間になったキャラクターが、オートバトルで自動的に戦ってくれる。

パーティーアクション

※画面写真は開発中のものです。

主人公と、おなじみの仲間たち

ラトク

ご存じサークシリーズの主人公。神の末裔である彼は、明朗快活な性格で、誰からも好かれている。顔つきがグッと大人っぽくなったね。

リューン

ラトクのよきライバル的存在である、放浪の戦士。ラトクと同じく、このリューンも神の末裔なのだ。彼も表情が大人びてきたね。

フレイ

ラトクにぞっこん惚れ込んでいる女の子。こう見えても、立派な魔法戦士なのだ。底抜けに元気な彼女は、今回もプレーヤーを笑かすぞ。

ピクシー

おせっかいでヤキモチ焼きな妖精ちゃんだ。初代『サーク』から、ラトクと共にいくつもの冒険をくぐり抜けてきた、おなじみの女の子。

ぷよぷよ

ゲームセンター版、メガドライブ版ともに大ヒット、人気街道をまっしぐらに突き進んでいる『ぷよぷよ』が、ついに移植されるぞ。なんと、特製シールや攻略法が載っている『ぷよ道』など、パソコン版ならではのオマケもつくということだから、『ぷよぷよ』ファンやコンパイルファンは必ず手に入れよう。

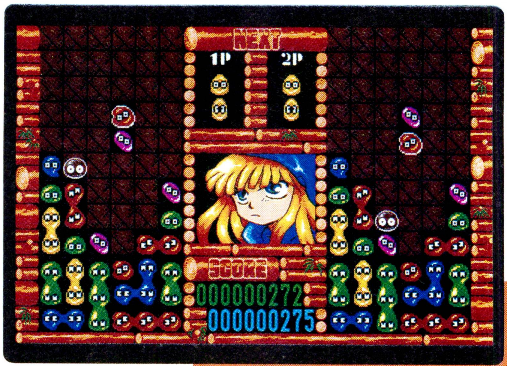

パズル
■コンパイル
■PC-9801
7600円[税別](3.5D、5D)
■発売中

『ぷよぷよ』というと、メガドライブ版、ゲームセンター版がすでにリリースされていて、人気街道バクシン中の傑作。で、ファンのみなさまお待たせしました！　ってなわけで、ついに、パソコン版も登場するのだ!!

念のため、『ぷよぷよ』を知らない人に簡単に説明しておくと、ふたつひと組みで落ちてくる〝ぷよ〟を、４つ同じ色で合体させて消していくだけという、落ちモノ系パズルゲームなんだよね。確かに単純なんだけど、これがケタ違いにおもしろい。ホントに知らない人は、知らないまんまでいてくれ。一度でも遊ぶと誰でもハマってショップに走っちゃうから、ライバルは少ないほうがいいのだ。

ゲームモードのほうは３種類用意されていて、まずは50問の問題が新たに用意された〝ミッション〟がある。これはすでに配置された〝ぷよ〟を、指定された条件のもとに、制限時間内で消していくモード。そして、16人のキャラと競う〝とことんぷよぷよ〟と、人間対人間の対戦ができる、〝ふたりでぷよぷよ〟がある。『ぷよぷよ』のおもしろさを知りたいのなら、ぜひこのふたつのモードで遊んでみよう。〝ひとりでぷよぷよ〟では、どの敵キャラも手ごわくて熱くなれるし、対人間の戦いでは、さらに熱くなること間違いナシだぞ。

また、特製キャラシールや４コママンガ集『ぷよぷよコミック』、開発者の森田さん自ら書いた攻略法が掲載されている『ぷよ道』など、パソコン版ならではのフロクもついてくる。ファンは、このフロクのためにだけでも、手に入れたいところだぞ。

⬆思考ルーチンがよくできていると評判の敵キャラたち。カワイイからってナメてかかると、確実に痛い目にあうのだ。最後の最後に逆転されないように注意しよう。

⬆開発者の森田さんによると、対戦で勝ちたいのなら、とにかくスピードが命！　ということだ。誰にも負けたくないという人は、『ぷよ道』の熟読をオススメするぞ。

ガンシップ2000

ポリゴンを使用したヘリシミュレーションの決定版『ガンシップ2000』が、ついにPC-9801版で登場する。98の性能をフルに使ったグラフィックとサウンドで、リアリティー抜群の作品に出来上がりそうだ。今回は編集部に送られてきたデモディスクから、イカすスクリーンショットを公開してみたぞ。

シミュレーション
■マイクロプローズジャパン
■PC-9801(386SX以上)
1万2800円[税別](3.5D、5D)
※要ハードディスク
※1.6MB RAM
■4月発売予定

このゲームは、'89年に発売された『ガンシップ』というヘリコプターシミュレーションの第2弾。人気の高かった前作をさらにパワーアップし、より楽しめる作品になるよう開発が進められているのだ。

ゲームの中では、プレーヤーはアメリカ陸軍のパイロットの役割を演じる。〝世界の警官〟である祖国の一員として、軍用ヘリを操り世界平和に貢献するのが使命なのだ。活躍の舞台となるのは、中央ヨーロッパとペルシャ湾沿岸。現在政治的にホットなこの地域で、紛争解決のために数々のシナリオ、またはそのシナリオを連続して戦うキャンペーンゲームを戦い抜かなければならないぞ。

湾岸戦争などの現実的なシナリオにみあうように、グラフィックやサウンド、ヘリの操作方法などもより本物に近い出来上がりになっているのだ。特に操作方法には、コレクティブ(揚力発生装置)の調節など、ヘリ特有のものが含まれていてリアルなのだ。

前作との相違点のうち最も大きなものは、プレーヤーの操縦するヘリの数が増えたところだ。前作では自機を選ぶことはできなかったが、『2000』ではアパッチやコマンチ、ブラックホークやディフェンダーなどの最新ヘリ8機のうちから、自分の好きな機体を選んでプレーできるぞ。ヘリ8機で楽しみ8倍ってところかな。

ところでこのゲームを遊ぶには、ハードディスクが必要。それだけスケールの大きい、遊びがいのあるゲームということなのだ。

エースパイロットを目指せ!

⬅任務を次々と順調にこなしていくと、優秀なパイロットとして祝福される。最もうれしい瞬間だ。

再び戦いの一日が始まる

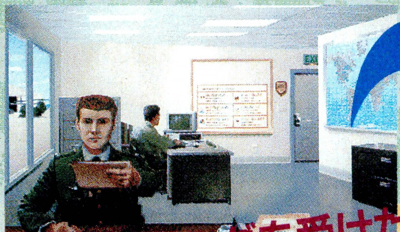

ブリーフィングを受けたら……

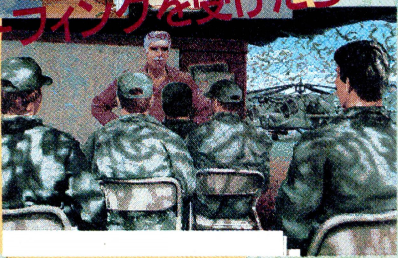

⬆➡辞令をもらったら、戦友たちと一緒にミッションブリーフィングを聞く。緊張の一瞬だ。

出撃準備だ

⬇任務に最適な武器を選択することがミッション成功へのカギ。慎重に選ぶこと。

飛び立ったら

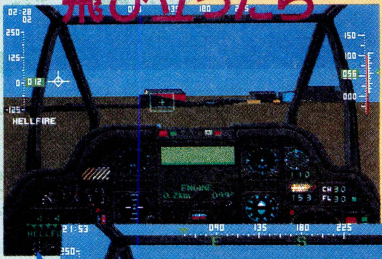

⬅⬇攻撃目標はミッションごとに異なる。それぞれの目標を正確に、しかも迅速に破壊しなければならない。

目標を攻撃

ミッション終了

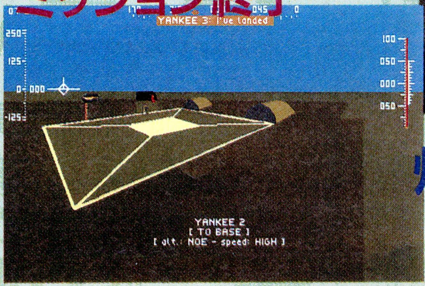

帰投だ

⬅着陸するのも任務の一部。失敗は許されないのだ。

レーザースカッド

宇宙海兵隊

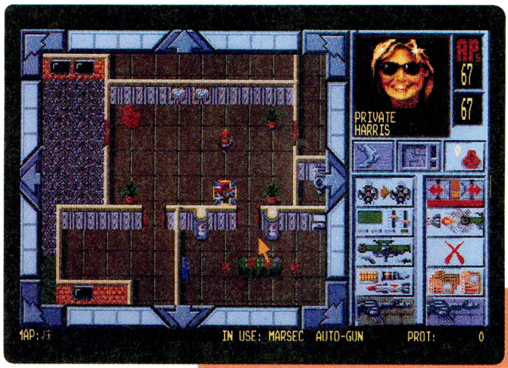

シミュレーション
■C²BROS
■PC-9801VM/UV
9800円［税別］（3.5D、5D）
■発売中

海の向こうのイギリスで、IBM-PC版とPC-9801版が並行して開発されるという、異色のシミュレーションが登場した。凶悪な宇宙マフィアに対抗する宇宙海兵隊の活躍を描く、『レーザースカッド』だ。真のリアリティーを追求して生み出されたこの作品は、本物のスリルを味わわせてくれるぞ!!

人類が銀河への移住を開始して数世紀。各惑星連合は宇宙規模の犯罪に対応するために、様々な治安組織を結成した。だが、通常の警察組織や軍隊でも、処理できない問題も発生する。そこで、それら極秘裡に処理する必要のある犯罪に対処するために結成されたのが、少数精鋭による特殊工作部隊『レーザースカッド』である!!

このゲームは、キャンペーン制のシナリオを採用している。プレーヤーは、レーザースカッドの各隊員をひとりずつ操作して、与えられたシナリオの任務に挑むのだ。任務には、暗殺、施設破壊、救出、防衛、輸送などがあって、それぞれ設定された勝利条件を満たせば、シナリオクリアー。また、ふたりプレーも可能なので、この場合、プレーヤーはレーザースカッド側と敵側とに分かれて、好きなシナリオで戦うことができるぞ。

この作品で特筆すべきは、そのリアリティー。詳しくは左下に書くけど、やるかやられるかのシビアな駆け引きがあって、非常にスリリングなのだ。手に汗握りたい人は、ガンガン挑戦すべし!!

宇宙マフィアを掃討せよ!!

このゲームの舞台は、文明が飛躍的に発達した世界。当然、犯罪もハイテクを利用した凶悪で解決困難なものが多発している。キミは今、そのひとつを解決するために、ある惑星へレーザースカッドを降下させた。法もモラルもないマフィアを掃討するのだ!!

キャンペーン制のシナリオだ!

優れた科学者たちを拘留し、その脳から直接重要な情報を抽出して、自社の武器開発に用いる。この、悪魔のような所業を平然とやってのける企業のトップを暗殺するのが、最初のシナリオの任務だ。当然、敵も屈強なボディーガードたちを使って迎撃してくるだろう。

レーザースカッドでは、こんなシリアスなストーリーのシナリオが5つも登場する。キミの部隊は、5つの戦いに見事に勝利し、生き残れるだろうか!?

いち早く敵を発見し攻撃せよ!!

たとえば、キミがひとりの隊員を敵の施設に侵入させたとしよう。この場合、キミの隊員から見えない敵は、一切表示されない。敵が移動して隊員を発見するか、もしくは隊員が敵を発見して、初めて敵のキャラクターが姿を現わすのだ。発見された場合は、当然先制攻撃を食らうことになるぞ。また、隊員には、それぞれAP（アクションポイント）があって、移動したり動作するごとに消費する。APの数値に気をつけないと、敵と遭遇したときに攻撃も退避もできないという、不測の事態に陥るぞ!!

⬅ハイテク感あふれる武器デザインは、加藤直之氏による描き下ろしだ。

➡敵に見つかると、この画面が表示され攻撃を受ける。心臓縮み上がりだ。

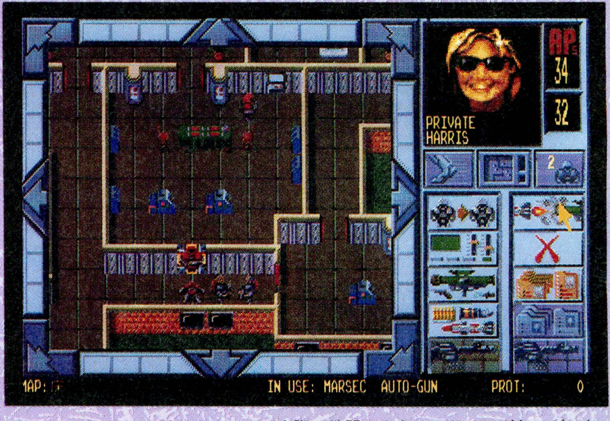

⬆やるかやられるか！　一歩一歩が実際の戦闘のようにスリリングなのが、なんともいえない。このリアルな感覚は、ほかじゃ味わえないものだぞ。

AD&Dプールズ・オブ・ダークネス

AD&D POOLS OF DARKNESS

ポニーキャニオン春の新作は、AD&D『プールズ・オブ・ダークネス』。本格派RPGフォーゴトン・レルム・シリーズの第4弾で、完結編にあたる作品だ。難点だった絵の粗さがちょっぴり改善され、ハードディスクにも対応しているところがうれしい。前作までと比較すると、格段にパワーアップしているぞ！

ロールプレイング
■ポニーキャニオン
■PC-9801VM
1万1800円[税別](3.5D、5D)
■3月19日発売予定

このゲームはアメリカで生まれたテーブルトークゲームをもとにして作られた、真の正統派RPGだ。AD&Dの新作紹介は、いつもこんな前置きから始まる。壮大な背景世界や設定の緻密さを原作に忠実に再現したAD&Dは、テーブルトークをやっている人がプレーすることを前提として作られていると言っても過言ではない。だから、知識も経験もない人がプレーするなら、それなりの覚悟がなければ途中で挫折しかねないのだ。

『プールズ・オブ・ダークネス』は、マニア向けといわれるAD&Dの中でも上級者向けのRPG、フォーゴトン・レルム・シリーズの完結編である。基本的なシステムは前作と同じだが、グラフィックの質が改善された。これは、今までEGAからの移植だった原作のIBM-PC版が、この作品からはVGAをサポートしているため。また、ハードディスクにも対応している。

さて、物語は主人公のパーティーが、第1作で舞台となった月海のフランを訪れるところから始まる。悪の運勢を打ち負かし平和を取り戻した月海一帯だが、敵は新たなる報復の策を練っていたのだ。主人公たちの行く手には、宿敵ベイン神とのファイナルバトルが待ち受けている。前作までをプレーした人は、この壮大なストーリーの結末をぜひ見届けてほしい。

再び懐かしのフランへ……

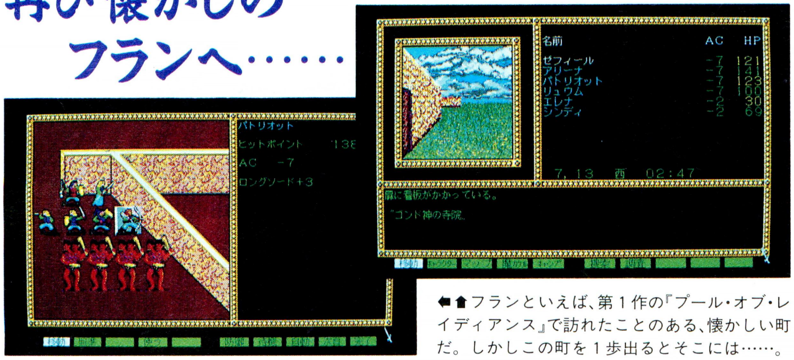

⬅⬆フランといえば、第1作の『プール・オブ・レイディアンス』で訪れたことのある、懐かしい町だ。しかしこの町を1歩出るとそこには……。

絵がちょっぴりキレイに

日本版では粗さが目立つグラフィックだったが、この作品からVGA対応になり質がよくなった。ちょっぴりだけどね。

キャラクターメイキングのコツ

このゲームはマニア向けと書いたけど、その理由のひとつはキャラクターメイキングの複雑さだ。そこで、初心者があまり苦労せずにゲームを進めるためにはどうするべきかをお教えしよう。まず、種族はすべて人間を選ぶ。なぜなら人間だけが、レベルの上限がないからだ。性別やアライメントは気にする必要なし。最大6人のパーティーを作れるわけだが、職業は戦士系3人(戦士、聖騎士、レンジャー)に魔法使い、僧侶、盗賊がひとりずつといった、バランスのよい組み合わせにすること。そして、パラメーターは選んだ職業ごとに、重要な能力値が高いものを見極めて決定する。各パラメーターやHPは修正できるので、初心者ならすべて最大値にしてしまうのも手。これだけで、ある程度ラクにプレーできるはずだぞ。

⬅見るからに難しそうなパラメーターだが、コツさえ知っていれば大丈夫。

蒼鋼伝

GALF WAR

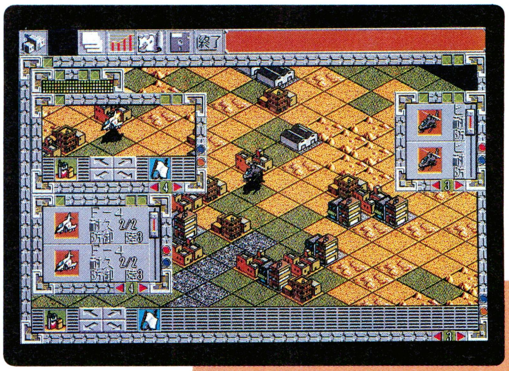

ウルフ・チームが放つ1993年の第1弾が、『ガルフ・ウォー 蒼鋼伝』。おなじみのウインドーシステム〝M-VIWS〟と、大ヒットした『緋王伝』のリアルタイム戦闘を継承した、現代兵器戦のシミュレーションゲームなのだ。援助国による新兵器生産技術の支援イベントなど、新趣向も凝っているぞ。

シミュレーション
■ウルフ・チーム
■PC-9801VM
1万2800円[税別](3.5D、5D)
■3月20日発売予定

ウルフ・チームの新作は、その名も『ガルフ・ウォー 蒼鋼伝』。基本的には現代兵器を使って、コンピューターの担当する敵国と2国間戦争を繰り広げるウォーゲームなんだけど、実は、ほかのヤツとはチト雰囲気が違うんだな。

第1の違いが、すでにおなじみのM-VIWSにある。このウインドーシステムがさらに改良されて、ほかにはないわかりやすさと、操作の簡単さが実現されているのだ。

お次が、援助国という新要素。ゲームを始める前に、日本や中国など5ヵ国の中から自分の担当する国の兵器タイプを選ぶと、自国と敵国それぞれにアメリカやソビエトなど5ヵ国から、援助国を決めることができる。すると、自力では生産できない高性能兵器を援助国から買えるようになるのだ。

援助国のおもしろい特徴が、戦況が不利になるほど援助してくれるようになる点なんだよね。不利になると援助イベントが起こって、高性能兵器を自国で生産するための技術援助、軍資金援助、自国の都市開発支援などが行なわれる。でもコワイことに、戦況が自国に有利になりすぎると〝戦争を長びかせる〟ために、突然自国を裏切って敵側についちゃうのだ。そうなると、裏切った援助国自ら軍事介入しだすから、戦況はドロドロの泥沼。勝てるときにサッサと勝たないと、敵側が逆転勝利！ なんてこともある。本当に最後まで気が抜けない。こんなウォーゲームは、ちょっと見当たらないでしょ？

このゲームは、操作はラクチン、戦況もわかりやすい。そのかわりに援助国という新要素が、展開をシビアでスリリングにしてくれる。『緋王伝』ファンや現代兵器戦に目がない人は、要注意だぞ。

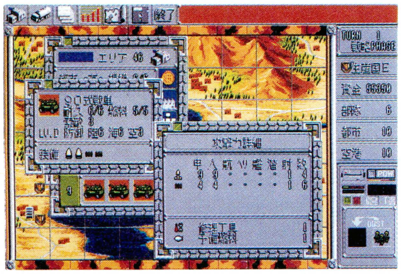

⬅援助国は信用できないが、売ってくれる兵器は心強い味方だ。

リアルタイム戦を勝ち抜け

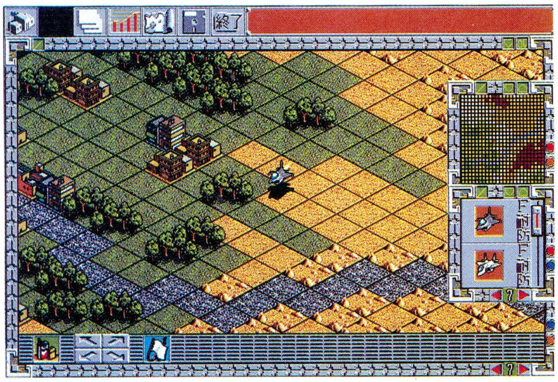

➡⬇戦略部分は非リアルタイムだけど、戦術部分では『緋王伝』のリアルタイム戦闘でゲームが展開。とにかく瞬間的な判断が要求されるのだ。

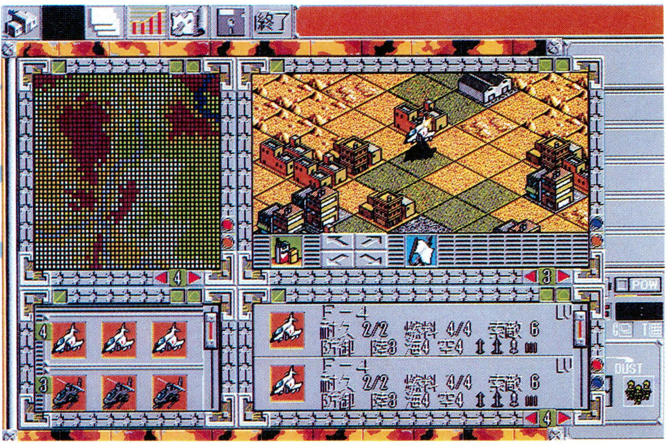

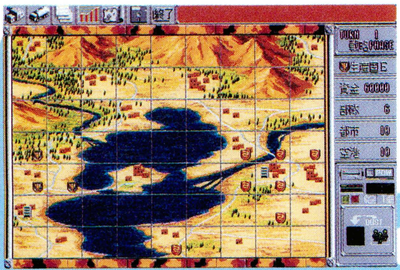

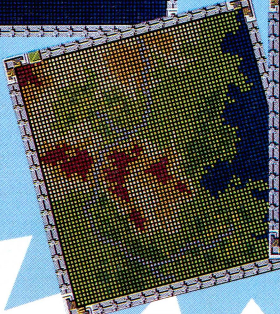

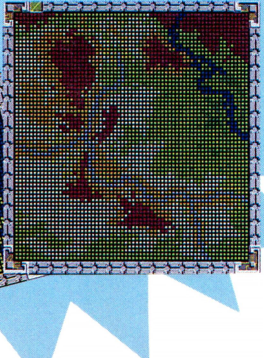

⬆⬅戦場となる全体マップは、さらに63のエリアに分割されている。けっこう広いぞ。

デルフォイの神託

1993年1、2合併号の対談で明らかになっていたとおり、光栄春の新作はクイズゲームだった。光栄のクイズゲームというと、ちょっと違和感を感じるかもしれないけれど、古代バビロニアを舞台としたアドベンチャーゲーム仕立てといえば、なるほど光栄らしいゲームだと納得できるんじゃないかな。

クイズ
■光栄
■PC-9801VM/UV
9800円［税別］(3.5D、5D)
■3月25日発売予定

クイズを解くことによってストーリーが進行していくというのが、『デルフォイの神託』の基本システムである。つまり、普通のクイズゲームはクイズに正解することそのものが目標なのに対して、『デルフォイの神託』ではクイズに答えることでストーリーを進行させることが目標なのだ。クイズで謎解きをするアドベンチャーゲーム、とでも理解するといいだろう。

だからといって、クイズがおざなりなわけではないぞ。一般教養やカルトなクイズまで8000問以上の問題が用意されているし、出題形式も選択解答だけでなく、イントロ当てなど数種類のパターンが用意されているのだ。

さて、そんな難問が待ち受ける肝心のストーリーだが、その舞台は紀元前600年ごろの古代バビロニア。王の命令で世界の7不思議を探す、というのがその概要である。そのためにプレーヤーは世界を巡り、クイズに挑戦して世界の7不思議に関する手がかりを集めていくのだ。もちろん、クイズのなかには世界の7不思議に関する出題もあるぞ。対戦モードもあるし、みんなで7不思議を探そう！

問題形式はイロイロだ!!

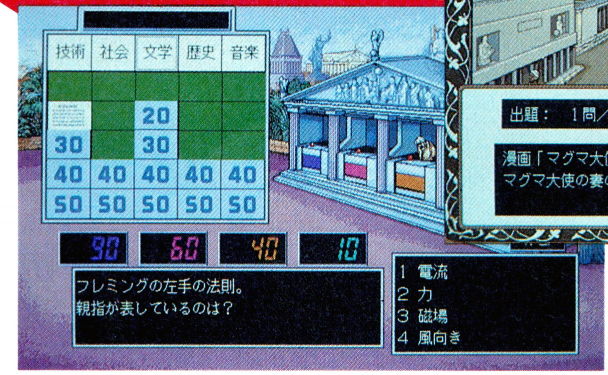

⬆⬅上の写真は、クイズゲームでよくある解答選択クイズ形式の出題、左の写真は問題の難易度で得点が違う問題選択形式の出題である。出題形式としては、ほかにFM音源を使用した音楽クイズや、正答するごとにオセロルールで陣取りするものもあるぞ。

世界の7不思議とは？

⬆バビロンの空中庭園でのクイズ勝負。ここに来るまでには街の人に情報を聞いたりと、アドベンチャーゲームとしての行動も必要になる。7不思議を探す旅は長い。

『デルフォイの神託』に登場する、世界の7不思議と呼ばれる建造物。これは、決してゲーム中だけのフィクションではない。世界の7不思議は、実際に世界史上に残っているれっきとした事実なのだ。

世界の7不思議とは、紀元前3世紀ごろにヘレニズム文化圏において選び出された、巨大建造物のことをいう。ゲーム中では、バビロンの空中庭園、ギザのピラミッド、ハリカルナッソスのマウソレム、オリュンピアのゼウス神像、エフェソスのアルテミス神殿、ロードス島のヘリオス青銅巨像、アレクサンドリアの大灯台などが世界の7不思議として登場してくる。これが、いわゆるスタンダードな7不思議で、文献などによっては少し違うセレクションをしているものもあるのだ。

さて、この7不思議のうち、プレーヤーが最初に見つけるのが、バビロンの空中庭園であろう。緑豊かな土地から砂漠の地へと嫁入りしてきた姫を慰めるために造られた人工庭園の秘密を、クイズを解きながら探るのだ。

ブロッククエストV

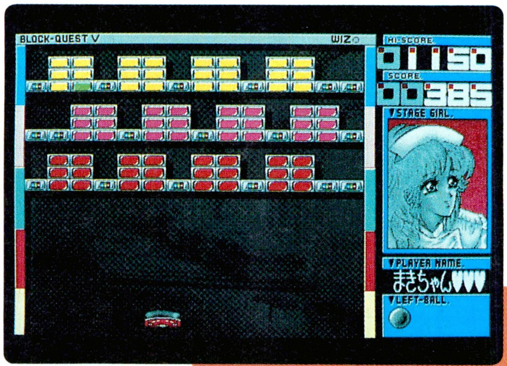

『パックマン』や『モンスターメーカー』など"気軽に遊べるゲーム"をコンセプトにしているウィズから、今度はブロックくずしゲームが発売されるぞ。昔ゲームセンターで見かけたような、フツーのブロックくずしではない!! 面をクリアーすれば女の子がヌギヌギしちゃう、脱衣ブロックくずしなのだ。

パズル
■ウィズ
■PC-9801VX
7800円[税別](3.5D、5D)
■発売中

懐かしいでしょ〜。ボールでブロックをくずしていくという単純なゲームだけど、ゲームセンターに通いつめてハマった人は多いはず。でも最近はゲームセンターでも、とんとお目にかからないんだよね。と、昔を懐かしんでいる人にとっておきのゲームがコレだ。

このゲームがフツーと違うのは、脱衣ブロックくずしであることだ。ゲームを始めると、いくつかの建物の描かれた街のマップが現われる。好きな建物をマウスでクリックすると、ゲームが始まるぞ。そして３面をクリアーすると、その建物にいる女の子が現われるのだ。病院を選んでいれば看護婦が、高校なら高校生が登場するってわけだ。その後４面ごとに、女の子があらわな姿になっていくぞ。

ほかにも魅力といえば、ブロックやボールに特性があること。インベーダーゲームのインベーダーのように移動するブロックや、分裂して増え続けるブロックなど、ひと筋縄ではいかないものだ。ボールが飛び出すブロックもあり、運がよければ(？)１万個のボールが画面上に出現するらしい。ボールも障害用のブロックを消してしまうほどの、最強ボールが出現することがあるらしいぞ。

表示されている建物をすべてクリアーすると、今までなかったふたつの建物が登場するのだが……。さぁ、キミは建物にいるすべての女の子をクリアーできるかな!?

タダのブロックくずしではナイ!!

ブロックだらけ!?

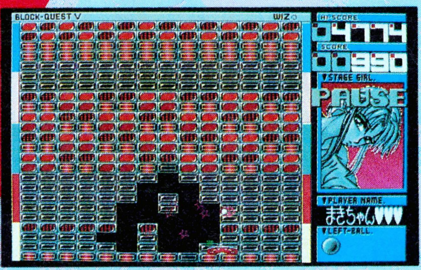

➡スゴイ!! 画面全部にブロックが敷かれているのだ。

インベーダーブロック!

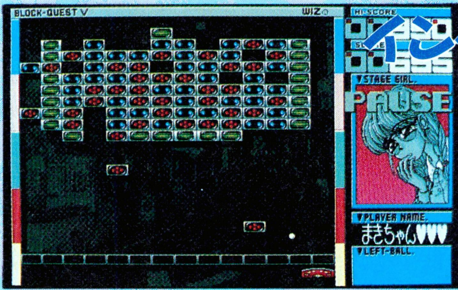

⬅ナント、ブロックがインベーダーのように動きながら落ちてくるぞ〜。落ちてくるヤツを先に消すのだ!!

分裂するブロック?

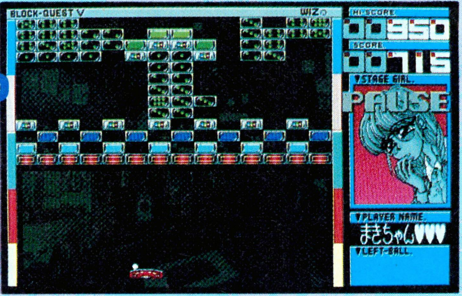

➡ブロックが、ふたつ、３つと分裂して増えていくのだ。アーン、消してるそばからブロックが増えてしまう〜。終わりはいつ来るの？

◁病院で…

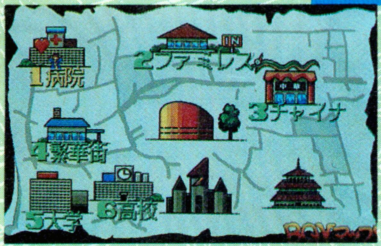

△ファミレスで…

▽高校で…

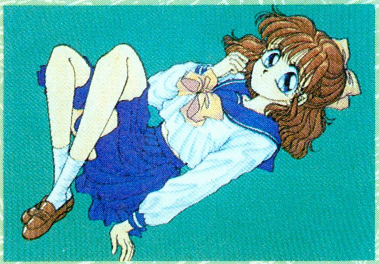

街の女の子たちが…

こんなにカワイイ女の子たちが脱いでしまうのだぁ!! ひとつの建物につき11面あり、３つのビジュアルが用意されている。表示されている建物をすべてクリアーすると、ふたつの建物が出現する。○○クラブとお寺だ。ウ〜ム、過激な女の子が登場しそうな感じだぞ。でも、くれぐれもゲームのやりすぎには注意しようね。

ロジカル

パズルゲームというのは、プレーすればするほどおもしろくなる。まるでスルメイカのように味わい深い。この『ロジカル』も、プレーすればのめり込むことうけあいのアクションパズルゲームなのだ。

ルールはいたって簡単。画面上部の通路を、4色のマーブル(玉)が転がってくる。このマーブルを、ローターテーブルという回転板にはめ込んでいき、同じ色のマーブル4つをうまくはめ込むと、ローターテーブルが爆発するのだ。画面上のすべてのローターテーブルを制限時間内に爆発させれば1面クリアーとなる。

パズルゲームの醍醐味は、立ちはだかる障害をいかにスムーズに突破するかにある。ここでプレーヤーのアタマの柔らかさが問われるというわけ。もちろん『ロジカル』にも、プレーヤーを悩ます障害が十分用意されているぞ。揃える色を指定されたり、強引にワープさせられたり、マーブルの色が変わってしまう場所もあったりする。こんな難関ぞろいの面が99面もあると聞いたら、これはもう、思わず遊びたくなるというもんじゃありませんか。

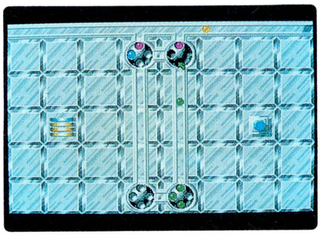

←マーブルの移動は、慎重かつ大胆に。時は金なりだ。

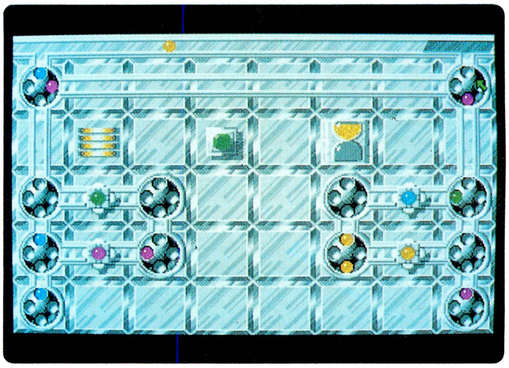

→ほしい色がなかなか出てこないときには、思い切って揃える色を変えてみよう。

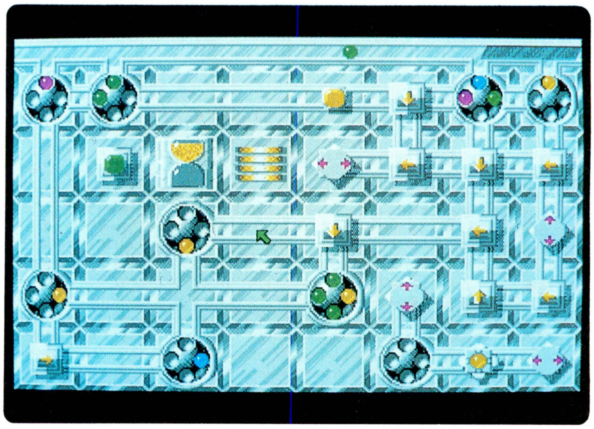

←ローターテーブルの使い方がポイントだ!!

パズル
■アスキー
■PC-9801VM/UV
5800円[税別](3.5D、5D)
■3月12日発売予定

※画面写真は開発中のものです。

メニーカラーズ

オドロキの超低価格グラフィックツール『メニーカラーズ』が登場だ。シューティングコンストラクションでおなじみのアモルファスから、なんと9800円[税別]で発売中だぞ。

さて、価格はお手ごろだけど機能が削減されてるのでは……、なんて心配は無用だ！　よくある3万円前後のグラフィックツールと比べても見劣りしないほど、ゼイタクな機能を備えているんだ。またこのソフトは、表と裏でふたつのグラフィック画面を持っている。これを使えば、いちいちロードし直すことなく、2枚のグラフィックを描くことができるのだ。でもこの機能は、3メガバイト以上のメモリーが必要だから、メモリーを増設しないとダメ。

さらには、グラフィックの美しさには定評のあるアリスソフトの監修を受けただけあって、使い勝手はバッチリ。おまけにサンプルとしてアリスソフトのCGがついてくるから、プロの技術をジックリと観察するチャンスだぞ。

ゲームソフト1本と同じ値段でグラフィックツールが買えるなんて、TOWNSユーザーは幸せ者だね。

←速くて、安くて、使い勝手の良いグラフィックツール。

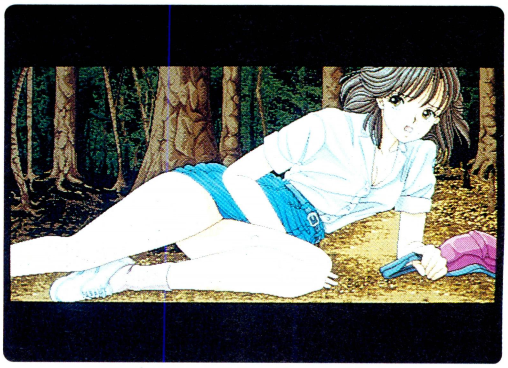

→サンプルCGはアリスソフトによるもの。中にはゲーム画面まで収録されているぞ。

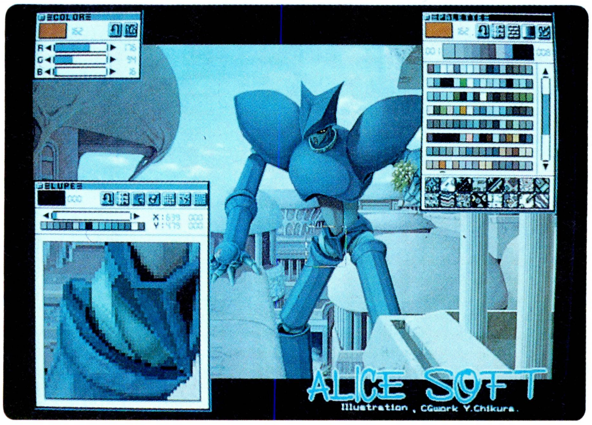

←ウインドーは同時に3枚まで開くことができる。

ツール
■アモルファス
■FM TOWNS
9800円[税別](CD)
■発売中

移植コーナー CONVERT

スターモビール

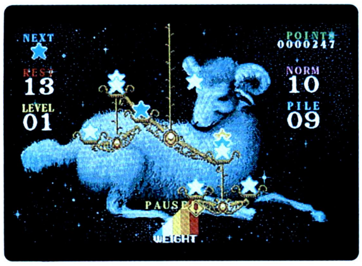

⬅落ちてくる星の重さに気をつけて、左右均等に受けとめよう。

美しい星空をバックに、バランス感覚がものをいうパズルゲームがやって来た。画面上方から落ちてくる星を天秤の皿で受けとめればいいのだけど、これがけっこう難しい。落ちてくる星の重さはまちまちだし、どの皿で受けるのかもポイントとなるのだ。とっさの判断とバランス感覚が勝負の分かれ目だぞ。

パズル
■M.N.M Software
■PC-9801:3800円[税込](3.5D、5D)
■3月上旬発売予定　※タケルのみ発売

バトルテック —奪われた聖杯—

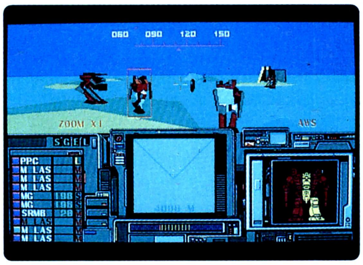

⬅3Dのバトルは自分がコックピットに座っているかのようだ。

ロボットバトルシミュレーションの決定版『バトルテック』が、PC-9801に完全移植。重厚な世界設定とストーリー。そして、3Dポリゴンの迫力あるバトルシーン。しかも、任務のバリエーションだけで30種類以上もあるのだ。報酬でロボットをグレードアップし、ともに戦う仲間を集めろ。さあ出撃だ!!

シミュレーション
■ビクター音楽産業
■PC-9801VX/UX:9800円[税別](3.5D、5D)
■3月12日発売予定

ログインDISK & BOOK マンハッタン・レクイエム

⬅捜査の基本は地道な聞き込み。名刑事には粘り強さも必要だぞ。

刑事J.B.ハロルドが活躍する『マンハッタン・レクイエム』が、ログインDISK & BOOKシリーズのリバーヒルミステリーセレクションとして発売される。完成度の高いストーリーはパッケージ版そのままで、グラフィックや音楽が大幅にパワーアップしたぞ。今後も往年の名作を出す予定だから、期待してくれ。

アドベンチャー
■ログインソフト
■PC-9801VM:5200円[税込](3.5D、5D)
■3月23日発売予定

NEW SOFT早耳情報

●まずは残念なお知らせ。3号で紹介したBPSの『エルフィッシュ』だけど、なんと！　PC-9801版開発断念の報が飛び込んできてしまった。本当に巨大なゲームなので、いささかの懸念はあったけど、ねぇ。誠に残念です。でもIBM-PCとMacの日本版はやるそうなので、そのときが来たら改めてご紹介しますからね。BPS、がんばれ〜!!

●アートディンクからは、世界6都市のマップを収録した『A列車で行こうⅢMV』のお知らせよん。米国版『PCマガジン』での、ザ・ベスト・オブ・1992ソフトウェアプロダクツ賞受賞記念発売。TGVなど世界の列車で遊べたり、ワイドスクリーンになったりと、さらに『AⅢ』の世界は広がる。3月12日、タケルから9800円[税込]で発売、PC-9801。

●この5月、マイクロビジョンがデビューする。そう、ボーステック『銀英伝』シリーズの開発元であります。オリジナルゲーム第1号の『エクスランダー』は、リアルタイムのシミュレーションゲーム。戦士、アーチャー、魔術師などで構成された複数の部隊を指揮して城取り合戦を繰り広げるゲームだけど、これがけっこう戦術性が高い。リアルタイムで戦況は刻一刻と変わるし。ファンタジーということでとっつきはいいけど、わりとハードなゲームになるかもしれないぞ。PC-9801、価格未定。

●FM TOWNS MARTY専用ソフトも続々とニュースが入っています。データウエストの『シャムハト』は、遺跡発掘にからんだアドベンチャーゲームとのこと。発売日、価格ともに未定だけど、気になる1作。

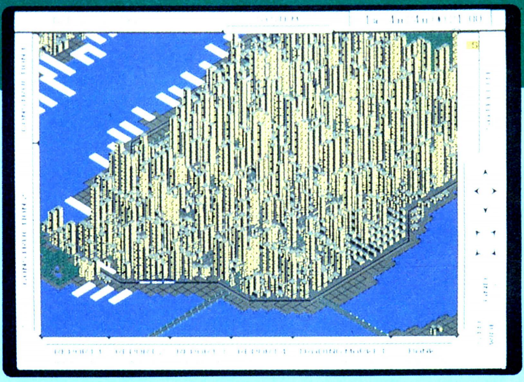

➡『A列車で行こうⅢMV』。これはマンハッタンのマップなの。ワオ〜。

⬅マイクロビジョンオリジナルゲーム『エクスランダー』。ちょっとRPGっぽい要素も入ってるよ。

NEW SOFT 発売日スケジュール表

3月発売のソフト

5日	◯超時空要塞マクロス　リメンバー・ミー＜ファミリーソフト＞	PC-9801：9800円
10日	◯電脳美人壁紙　VOL.6＜トランスペガサスリミテッド＞	WINDOWS：3000円　※タケルのみ販売
12日	◯Ms.DETECTIVE ファイル＃1　石見銀山殺人事件＜データウエスト＞	FM TOWNS MARTY専用：12800円
12日	◯YES＜姫屋ソフト＞	PC-9801：6800円
12日	◯エアーコンバットⅡスペシャル＜ビクター音楽産業＞	FM TOWNS：12800円
12日	◯スーパーリアル麻雀PⅡ&PⅢ(FD、HD対応版)＜ビング＞	PC-9801VX：12800円
12日	◯トム・シュナイダーズ・パピーラブ２＜富士通＞	FM TOWNS、FM TOWNS MARTY：6800円
12日	◯バトルテック＜ビクター音楽産業＞	PC-9801VX：9800円
12日	◯ブランディッシュ２＜日本ファルコム＞	PC-9801：12800円
12日	◯マリンフィルト＜フェアリーテール＞	PC-9801VM：8800円
12日	◯ロジカル＜アスキー＞	PC-9801：5800円
15日	◯スティーピア・ライト＜富士通＞	FM TOWNS、FM TOWNS MARTY：6800円
18日	◯MARINE BUSTER(マリン バスター)＜シルキーズ＞	PC-9801VM、X68000：7800円
19日	◯PSYCHIC DETECTIVE SERIES•FINAL SOLITUDE(下巻)＜データウエスト＞	FM TOWNS：12800円
19日	◯AD&Dプールズ・オブ・ダークネス＜ポニーキャニオン＞	PC-9801VM：11800円
19日	◯ぷよぷよ＜コンパイル＞	PC-9801：7800円
19日	◯サイバーモーション＜富士通＞	FM TOWNS：22800円
20日	◯～GULF WAR～蒼鋼伝＜ウルフ・チーム＞	PC-9801：12800円
25日	◯デルフォイの神託＜光栄＞	PC-9801VM：9800円
25日	◯同級生＜エルフ＞	FM TOWNS：8800円
26日	◯ああっ女神さまっ＜バンプレスト＞	PC-9801：12800円
26日	◯エトワールプリンセス＜エグザクト＞	X68000：9800円
26日	◯クィーンズ・ライブラリー＜カクテル・ソフト＞	PC-9801VM：9800円
26日	◯美少女ハンターずっこんX＜ボンびいボンボン＞	PC-9801VM：8800円
27日	◯花よりダンゴ２＜アクティブ＞	FM TOWNS：7800円
28日	◯幻影都市～イリュージョンシティ＜TAKERUソフト＞	FM TOWNS：9800円　※パッケージ販売 X68000：6800円
31日	◯WON PARA(ワンダーパラレル)ウォーズ＜ミンク＞	PC-9801VM：8800円
31日	◯トップマネジメントⅡ＜光栄＞	PC-9801VM：価格未定
上旬	◯GAGE＋＜M.N.MSoftware＞	PC-9801：2000円　※タケルのみ販売
上旬	◯スターモビール＜M.N.MSoftware＞	PC-9801：3800円　※タケルのみ販売
上旬	◯ベルズ・アベニュー１＜ウェンディマガジン＞	PC-9801VM：5800円
中旬	◯Mゥーンライトちゃんりんしゃん＜D.O.＞	FM TOWNS、X68000：6400円
中旬	◯麻雀三国志演義＜システムソフト＞	PC-9801VF：12800円
下旬	◯Company＜ジー・エー・エム＞	PC-9801：9800円
下旬	◯ちゃくら＜ディスカバリー＞	PC-9801VM：価格未定
下旬	◯エンチャンタ～若き魔導師の試練～＜システムソフト＞	PC-9801VF：9800円
下旬	◯シャドー・オブ・ザ・ビーストⅡ＜ビクター音楽産業＞	FM TOWNS：9800円
下旬	◯シヴィライゼーション＜マイクロプローズジャパン＞	Masintosh：12800円
下旬	◯スター・ベアラーズ＜コスモス・コンピューター＞	PC-9801VM/UV：9800円
下旬	◯ドラキュラ伯爵＜フェアリーテール＞	FM TOWNS：7800円
下旬	◯ハイパーランド 動物の世界＜ダットジャパン＞	FM TOWNS：9700円
下旬	◯メガロマニア＜イマジニア＞	PC-9801VM、FM TOWNS、X68000：12800円
下旬	◯レイルロードタイクーン＜マイクロプローズジャパン＞	FM TOWNS、Macintosh：12800円
下旬	◯レイルロードタイクーン デラックス＜マイクロプローズジャパン＞	PC-9801：12800円
下旬	◯織田信長Ⅱ＜ファミリーソフト＞	PC-9801：5800円　※タケルのみ販売
下旬	◯卒業'93＜ジャパンホームビデオ＞	FM TOWNS：11800円[予価]
下旬	◯達人王＜ビング＞	FM TOWNS、FM TOWNS MARTY：9800円[予価]
下旬	◯超人　TOWNS＜フィックス＞	FM TOWNS：2900円　※タケルのみ販売
未定	◯PC Globe＜アクレイムジャパン＞	FM TOWNS、DOS/V：24800円
未定	◯Urgent Mission＜マスターピース＞	FM TOWNS：9800円
未定	◯Urgent Mission追加シナリオ集＜マスターピース＞	PC-9801、FM TOWNS：5800円
未定	◯エターナム＜富士通＞	FM TOWNS、FM TOWNS MARTY：10800円
未定	◯キッドピクス・ジュニア＜富士通＞	FM TOWNS、FM TOWNS MARTY：7800円
未定	◯クィンティアロード２＜グレイト＞	PC-9801VM21：8800円[予価]
未定	◯グラムキャッツ２＜ドット企画＞	MSX2：7800円
未定	◯シグノシスズ・マイクロコズム＜富士通＞	FM TOWNS、FM TOWNS MARTY：9800円
未定	◯シュヴァルツシルトⅣ＜工画堂スタジオ＞	PC-9801：価格未定
未定	◯ジョシュアDXキット(仮)＜パンサーソフトウェア＞	PC-9801VM：価格未定
未定	◯ジョシュア追加シナリオ集１＜パンサーソフトウェア＞	PC-9801VM：6800円
未定	◯ハイパーオーシャン＜ダットジャパン＞	FM TOWNS：12800円
未定	◯ハイパープラネット for WINDOWS MME＜ダットジャパン＞	FM TOWNS：12800円
未定	◯ライフ&デスⅡ ～ザ・ブレイン～＜アローマイクロテックス＞	DOS/V：12800円
未定	◯激闘!　ソロモン海戦史＜ジェネラル・サポート＞	PC-9801VM：価格未定

4月発売のソフト

2日	◯イマージュⅡ＜ソフトウェアハウス ぱせり＞	PC-9801VM、X68000：7800円
8日	◯エクスキューショナーズ＜日本ソフテック＞	PC-9801VM/UV：9800円
10日	◯チェックシックス～6時方向に注意せよ～＜ペガサスジャパン＞	PC-9801VM以降：9800円
15日	◯ダルク＜アリスソフト＞	FM TOWNS：価格未定
15日	◯プレミアム３＜シルキーズ＞	PC-9801VM、X68000、FM TOWNS：7800円
23日	◯ソードダンサー増刊号'93＜TGL＞	PC-9801：価格未定
23日	◯リップスティック アドベンチャー・３＜フェアリーテール＞	PC-9801VM、X68000：7800円
23日	◯ヴェインドリーム＜グローディア＞	FM TOWNS：11800円
23日	◯指輪物語 第二巻 二つの塔＜スタークラフト＞	PC-9801、FM TOWNS：12800円
28日	◯JYB(ジャイブ)～メハメ・ハルーガは秘蜜の呪文～＜カクテル・ソフト＞	PC-9801VM：価格未定
28日	◯METAL EYE(メタル アイ)＜エルフ＞	PC-9801VM：8800円
上旬	◯アトラス２＜アートディンク＞	PC-9801VX：未定
上旬	◯フォーチューン・リーディング＜ビットタウン＞	PC-9801：6800円
上旬	◯餓狼伝説＜ホームデータ＞	X68000：価格未定
中旬	◯きゃんきゃんバニー・５(仮)＜カクテル・ソフト＞	PC-9801VM：7800円[予価]
中旬	◯エストリア＜ソフトプラン＞	PC-9801VM：5800円
中旬	◯マリンフィルト＜フェアリーテール＞	FM TOWNS：8800円
下旬	◯KO世紀ビースト三獣士 ラスタークの女王＜マトリクス＞	PC-9801VM：価格未定
下旬	◯if(イフ)＜アクティブ＞	PC-9801：7800円[予価]
下旬	◯クレイジーボール＜ビットタウン＞	PC-9801：5800円
下旬	◯サークⅢ＜マイクロキャビン＞	PC-9801VX：11800円
下旬	◯ダーク・オデッセイ＜ソフトプラン＞	PC-9801VM：価格未定
下旬	◯リゾート・ウォーズ＜ビットタウン＞	PC-9801：5800円
下旬	◯神々の大地～古事記外伝～＜光栄＞	PC-9801VM：価格未定
未定	◯碰龍戦士 サニーナの伝説＜ソフトウェアハウス ぱせり＞	PC-9801VM、X68000：価格未定
未定	◯アルシャーク＜ライト スタッフ＞	FM TOWNS：9800円[予価]
未定	◯ガナール星系史＜マイティクラフト＞	PC-9801：6800円　※タケルのみ販売
未定	◯ガンシップ2000＜マイクロプローズジャパン＞	PC-9801：12800円
未定	◯クイズ殿様の野望 全国版＜システムソフト＞	PC-9801VF：価格未定
未定	◯グラムキャッツ２＜ドット企画＞	FM TOWNS：8800円
未定	◯ストラディア＜システムソフト＞	PC-9801：価格未定
未定	◯ファーストクィーンⅢ＜呉ソフトウェア工房＞	PC-9801VM：9800円[予価]
未定	◯プラネットハーモニー＜ダットジャパン＞	FM TOWNS：12800円
未定	◯機動戦士ガンダム　リターン・オブ・ジオン＜ファミリーソフト＞	PC-9801：9800円
未定	◯轟Ⅱタウンズスペシャル＜ウルフ・チーム＞	FM TOWNS：価格未定
未定	◯三国史　虎狼章(仮題)＜武尊プロジェクト＞	PC-9801：6800円　※タケルのみ販売
未定	◯爆裂少女隊・Tバックス＜アップル・パイ＞	PC-9801：5800円　※タケルのみ販売

5月発売のソフト

15日	◯プロ スチュウデント G＜アリスソフト＞	PC-9801VM：6800円
25日	◯誕生―Debut―＜NECアベニュー＞	PC-9801：価格未定
下旬	◯フリーソフトウェアコレクション６＜BECハイパーメディア＞	FM TOWNS：価格未定
下旬	◯リップスティック アドベンチャー・３＜フェアリーテール＞	FM TOWNS：7800円
未定	◯スーパーJOSHUA(仮題)＜パンサーソフトウェア＞	PC-9801：価格未定　※タケルのみ販売
未定	◯ディエス・イレ＜ファミリーソフト＞	PC-9801：9800円
未定	◯ハイムドール＜ビクター音楽産業＞	FM TOWNS：価格未定
未定	◯フロンティア・ユニバース＜BPS＞	PC-9801VM：価格未定

※この表は、各ソフトハウスの方々にご協力いただいて作成したものです。発売日、機種、メディア、価格などにつきましては、各ソフトハウスに確認のうえ、お求めください。なお、この情報は2月10日現在のものです。

CALENDAR 1993

3月5日〜3月31日

MAR

5	FRI	LOGiN 6号発売　ファミコン通信 3月19日号発売 ○超時空要塞マクロス　リメンバー・ミー：PC-9801
6	SAT	
7	SUN	
8	MON	
9	TUE	
10	WED	○電脳美人壁紙　VOL.6：WINDOWS
11	THU	
12	FRI	ファミコン通信 3月26日号発売　○トム・シュナイダーズ・パピーラブ2：FM TOWNS、FM TOWNS MARTY ○Ms.DETECTIVE ファイル#1 石見銀山殺人事件：FM TOWNS MARTY専用　○ブランディッシュ2：PC-9801 ○エアーコンバットⅡスペシャル：FM TOWNS　○スーパーリアル麻雀PⅡ&PⅢ（FD、HD対応版）：PC-9801VX ○YES：PC-9801　○マリンフィルト：PC-9801VM　○ロジカル：PC-9801　○バトルテック：PC-9801VX
13	SAT	
14	SUN	
15	MON	EYE-COM 4月1日号発売 ○スティーピア・ライト：FM TOWNS、FM TOWNS MARTY
16	TUE	
17	WED	
18	THU	○MARINE BUSTER（マリン バスター）：PC-9801VM、X68000
19	FRI	LOGiN 7号発売　ファミコン通信 4月2日号発売　○AD&Dプールズ・オブ・ダークネス：PC-9801VM ○PSYCHIC DETECTIVE SERIES・FINAL SOLITUDE（下巻）：FM TOWNS　○ぷよぷよ：PC-9801 ○サイバーモーション：FM TOWNS
20	SAT	○〜GULF WAR〜蒼鋼伝：PC-9801
21	SUN	
22	MON	
23	TUE	
24	WED	
25	THU	○デルフォイの神託：PC-9801VM　○同級生：FM TOWNS
26	FRI	ファミコン通信 4月9日号発売　○ああっ女神さまっ：PC-9801　○エトワールプリンセス：X68000 ○クィーンズ・ライブラリー：PC-9801VM　○美少女ハンターずっこんX：PC-9801VM
27	SAT	○花よりダンゴ2：FM TOWNS
28	SUN	○幻影都市〜イリュージョンシティ：FM TOWNS、X68000
29	MON	
30	TUE	
31	WED	○WON PARA（ワンダーパラレル）ウォーズ：PC-9801VM　○トップマネジメントⅡ：PC-9801VM

6月発売のソフト

下旬	○デザートドラグーン—砂漠の竜騎兵—（仮）＜ジャパンホームビデオ＞ PC-9801：9800円［予価］
未定	○MSX　Train〜MSX　トレイン〜＜ファミリーソフト＞ MSX2、MSX2＋、MSXターボR：7800円
未定	○コマンドH.Q.＜マイクロプローズジャパン＞ Macintosh：11800円
未定	○ナイツ　オブ　ザ　スカイ＜マイクロプローズジャパン＞ PC-9801：11800円
未定	○バイブルマスダー＜グローディア＞ PC-9801VM：価格未定

7月発売のソフト

上旬	○餓狼伝説＜ホームデータ＞ FM TOWNS：価格未定
中旬	○エルステディア＜風雅システム＞ PC-9801VM：価格未定
未定	○F-117A ナイトホーク＜マイクロプローズジャパン＞ PC-9801：12800円
未定	○F-15 ストライクイーグル Ⅱ＜マイクロプローズジャパン＞ FM TOWNS：12800円
未定	○GADGET〜ガジェット〜＜東芝EMI＞ FM TOWNS、Macintosh：価格未定
未定	○クラウズ・オブ・ジーン(M&Mシリーズ)＜スタークラフト＞ PC-9801、PC-9821：12800円
未定	○レジェンド・オブ・キランディア（仮称）＜スタークラフト＞ FM TOWNS：12800円
未定	○忘れえぬ炎＜遊演体＞ PC-9801：12800円［予価］

9月発売のソフト

未定	○魔導物語A・R・S＜コンパイル＞ PC-9801：価格未定

10月発売のソフト

未定	○DSムック＜コンパイル＞ PC-9801：価格未定
未定	○リターン・ザ・レイダース＜日本ソフテック＞ PC-9801：価格未定

11月発売のソフト

未定	○幻世綺譚＜コンパイル＞ PC-9801：価格未定

12月発売のソフト

未定	○卒業２（仮題）＜ジャパンホームビデオ＞ PC-9801：価格未定

発売日未定のソフト

未定	○Ms.DETECTIVE ファイル＃１ 石見銀山殺人事件＜データウエスト＞ PC-9821：価格未定
未定	○JYB(ジャイブ)〜メハメ・ハルーガは秘蜜の呪文〜＜カクテル・ソフト＞ FM TOWNS、X68000、PC-9821：価格未定
未定	○S．S．１／４（ゼロヨン・バトル）＜アレックス＞ PC-9801、FM TOWNS：価格未定　※タケルのみ販売
未定	○SHAMHAT(シャムハト)〜THE HOLY CIRCLET〜＜データウエスト＞ FM TOWNS、FM TOWNS MARTY：価格未定
未定	○ごくらく天国 巨桃の塔の巻＜真実プロ＞ PC-9801VM：価格未定
未定	○サイバーナイト＜トンキンハウス＞ PC-9801：価格未定
未定	○セロファニア＜トンキンハウス＞ FM TOWNS：価格未定
未定	○バーニングドラゴン＜ウィズ＞ PC-9801VX：7800円
未定	○プラネッツ エッジ 〜ザ・ポイント・オブ・ノー・リターン〜＜ビング＞ FM TOWNS、PC-9801：価格未定
未定	○銀河英雄伝説Ⅲ＜ボーステック＞ FM TOWNS：価格未定
未定	○初恋物語＜GAMEテクノポリス＞ FM TOWNS、X68000：価格未定
未定	○水龍士Ⅲ＜しゃんばら＞ PC-9801VM：価格未定
未定	○天舞タウンズ＜ウルフ・チーム＞ FM TOWNS：価格未定

※ここに表記してある価格には、特別に表記のあるものを除いて、消費税は含まれておりません。

THE NEWS FILE

EVENT 新製品目白押し! MACWORLD Expo

日本中のMac野郎のお祭りともいえる『MACWORLD Expo/Tokyo(マックエキスポ)』が、今年も幕張メッセで盛大に催された。

2月10日から祝日をはさんで、2月13日までの入場者数は、なんと9万7349人！ 前年度の入場者数が8万488人ということだから、この1年でMacに対する注目度がどれだけ上がっているかがわかるよね。出展社数も前年の187社を大幅に上回る237社と、かなり景気のいい数字となっている。コンピューター不況が叫ばれている今日このごろだけど、Macのまわりじゃどこふく風って感じだ。

初日に行なわれたカンファレンスでは、アップルのジョン・スカリー会長兼最高経営責任者(CEO)による、新製品のデモンストレーションとアップルの未来戦略、将来的なビジョンなどが語られた。新製品を世界に先立って日本で発表するなどということは前代未聞。このことだけでも、アップルが、いかに日本の市場を重要と考えているかがよくわかる。

スカリー会長が、新製品デモを日本で真っ先にやるということも異例のことだ。ステージ上に並べられたColor Classicを初めとする新製品を、開発者を交えて次々と披露。漢字トーク7やクイックタイムを駆使したデモは、Macユーザー以外の層にも、かなりのインパクトを与えていた。入場者の中に、初心者やほとんどMacを知らないような、いわゆるビギナーユーザーが多かったことも今回のマックエキスポの特徴。大幅に低価格化した新製品ラインアップ、日本での大規模なデモ、漢字トーク7を初めとする使いやすい環境整理などは、あきらかに日本の市場を意識したものだ。今年はMacintoshの一大ブームが巻き起こるかもしれないね。

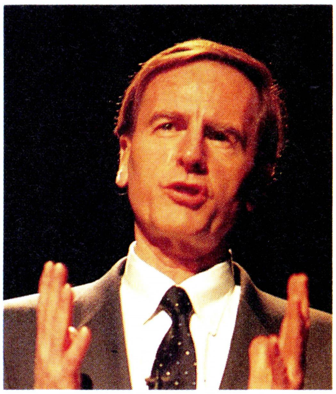

⬆新製品を日本で先行発表するだけでなく、自らデモンストレーションに訪れた、ジョン・スカリー会長。日本を今後の重要な情報発信基地とする構想を熱弁した。

⬆➡カンファレンス会場には世界各国のマスコミも詰めかけた。会場の巨大さからもアップルの意気込み、注目度の高さがうかがえる。開場時間前にも関わらず、座席は満席状態だった。

⬆➡アップルブースに展示されていた新製品群と、そのカタログを求める人人。とにかくすごい行列だ。

⬅⬆記者用に解放された特別展示ブースで、いち早く新製品を体験。今までにないコンセプトとデザインを持ったキーボードなど周辺機器も充実。

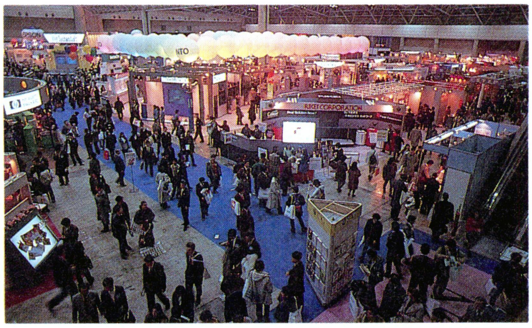

⬅入場を待ちわびる人たち。とにかくすごい行列だ。会場のブース数も992ブースと昨年の842ブースを上回っている。

⬇PDAの旗主として期待がかかるニュートンだが、今回もモックアップのみの展示。まだまだ開発は難航しているようだ。

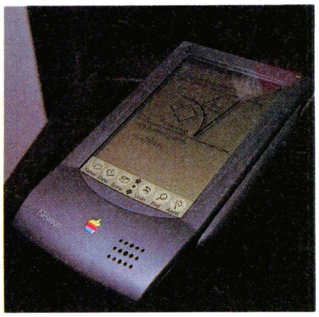

展示ブースのほうに目を移すと、やっぱり目玉だったのはアップルのブース。新製品の実物が一般に目に触れるのはこれが初めてということで、ブースのまわりはすごい人出だった。新製品のカタログをもらうのにも行列ができ、ブースのまわりをグルリと1周してしまって、ブースの中に入れなくなるほど。とにかくすごい人だ。

注目の新製品群だが、今回のモデルからミッドレンジを支えてきた人気のMacⅡシリーズが廃止されCentrisシリーズに切り替わった。同時に、ミッドレンジのマシンのCPUが68040系に移行し、アップルのマシンも着実に高速、低価格の波に乗ったと言っていいだろう。今までは、ちょっと敬遠されがちだったMacシリーズもパソコン購入の際の選択肢のひとつになりえるものになってきた感じだね。

ログインの読者にしてみたら、Macを買ってどんなことができるかが、興味をそそられるとこだろうね。今年は、なんと言ってもCD-ROMのソフトの充実が目についた。エンターテイメント性の強いCD-ROMソフトといえば、『Spaceship Warlock』が有名だけど、今回はそれに負けない秀作が勢揃い。『The JOURNEYMAN PROJECT』や『ALeX World』などなど、アメリカでもまだ見られないソフトがデモを行なっていたのだ。詳しい内容はお伝えするスペースがないので割愛させていただくが、従来のFDで供給されていたソフトにはない魅力を持った新しいタイプのソフトと言っておこう。こういったタイプのソフトも増えていよいよMacの時代到来かな？

⬆アップル関連のグッズ売場も大人気だ。ファンにしてみりゃ、ノベルティーなんかを集めるのにもいい機会だもんね！

⬅⬆⬇コダックではフォトCDを強力に推していた。Macとのリンクで強力な商品となることは間違いない。ソフト関連会社のブースでもクイックタイムや漢字トーク7に対応した新商品が目白押しだった。

CD-ROM関連が元気だったのも今回のマックエキスポの特徴。いよいよCD-ROMも標準で必要な時代に突入しつつある。ゲーム関連のソフトも充実、従来ソフトとは異質な雰囲気をかもし出している。

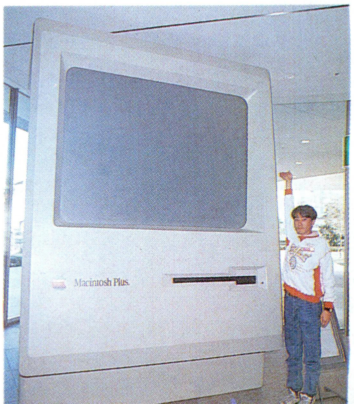

HIGH TECH

7つの宗派のお経を読み上げる万能読経ロボット

右の写真のお坊さんの写真は、おごそかにお経を上げているお坊さんを撮影したものなんだけど、このお坊さんは、普通のお坊さんではない。決まった宗派を持っていないのである。だから、あるときは南妙法連華経、またあるときは南無阿弥陀仏という具合に、なんと7つの宗派のお経を読み分けてしまうのである。そんなお坊さんが存在してもいいの？　と、思わず言いたくなるのであるが、そんなお坊さんが実際に存在しているのである。

実はこのお坊さんは、神奈川県の横浜中央霊園で活躍なさっている読経ロボットなんだ。それぞれの宗派の経典は、コンピューターにインプットされている。で、毎朝8時になるとおじぎをして合掌し、静かに口もとを開いてお経を上げ始める。そして、〝チ〜ン♪と鐘を鳴らすのである。写真ではわからないけれど、読経ロボットは、人間と見間違えるほど微妙に首、肩、ヒジ、腰を動かす。パソコンで制御されたエアコンプレッサーから出る空気の流れを駆動源にしているためなんだって。

この読経ロボット、一時は宗教の冒瀆などと言われたけれど、お坊さん業界の深刻な人手不足を解消するために約3200万円を投じて作られたまじめなロボットなのだ。決して話題作りのために開発されたわけではないのだぞ。

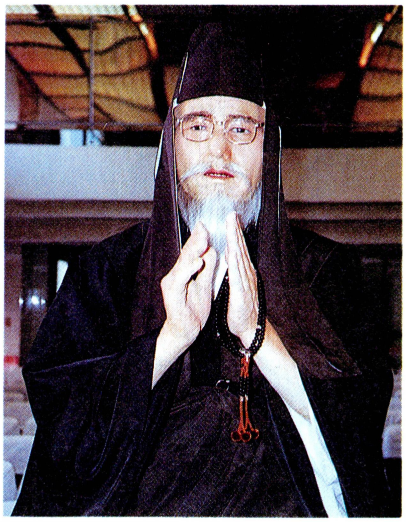

⬆➡見てくれ、この顔、この姿を。どっからみても本物のお坊さんみたいでしょ。

OTHERS

CGキャラクターが主役の芝居が上演

最近では、映画やテレビ、CMなど様々なメディアでCGが使われるようになってきた。有名どころをあげると、映画では『ターミネーター２』、テレビでは『ウゴウゴルーガ』という具合にね。そして今度は、コンピューターで作られたCGキャラクターが芝居の主役を演じちゃうというのだ。驚きでしょ。

〝ニチメン インタラクティブCGシアター〟と銘打たれたこの芝居のタイトルは『カ・オ・リ』。で、世界で初めて芝居の主役を演じることになったCGキャラクターの名前はカオリ。『カ・オ・リ』のCGを担当したのは、『ウゴウゴ〜』などのテレビ番組でもCGを手掛けているフジテレビだ。舞台の中央には9面のマルチモニターが設置され、そのモニターにCGで描かれたカオリが映し出され、生き生きと動き回る。面白いのが、観客は芝居の途中でカオリと会話することができること。もしかしたら、キミも直接カオリと話せるかもしれないぞ。

『カ・オ・リ』は、東京の赤坂にあるシアターＶアカサカで、３月11日から３月14日まで上演される。詳しい問い合わせは、坂(ばん)企画カオリ事務局、(☎03-5379-2050)まで。

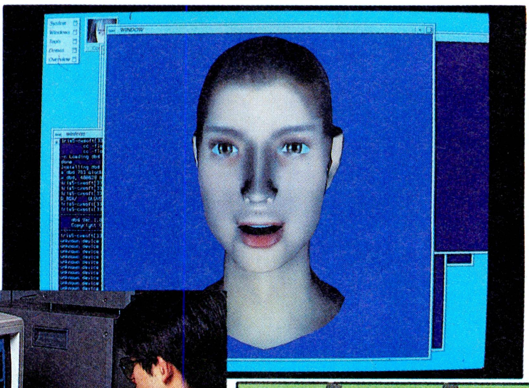

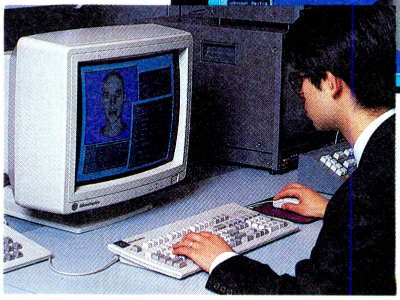

⬇グラフィックス専用マシンでカオリのCGや動きなど、細かい調整をしているところ。『カ・オ・リ』の開発用ソフトを作ったのは、日立製作所だ。

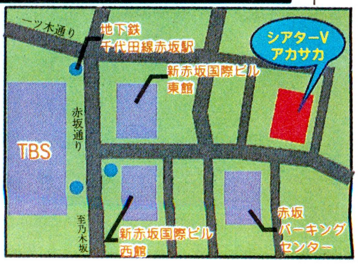

COMPUTER

カード型1.8インチHD搭載のノートパソコン!

去年の秋に開催されたデータショウで話題になったペンコンピューター。最近どうもその手の噂を聞かないなあ、なんて思っていたら、富士通がちょっといかしたマシンを発表してくれた。

富士通が開発したのは、本体の拡張性に優れ、電子ペンを使って画面上に直接入力が可能なペンコンピューター、『FM Pen Note』。

本体サイズは、297ミリ×220ミリ、厚さ29.5ミリのA4サイズ。重量は1.4キログラムと小型、軽量に仕上がっている。サイズのほうは、去年のデータショウで出品されたときとほとんど変わりない。最大の特徴は、本体内部に着脱可能な1.8インチ(約5センチ弱)の超小型HDを装備していること。これは、国内製品では初めて採用されたカード型と呼ばれるもので、厚さはなんと10.5ミリ。どう、すごいでしょ? 携帯性も抜群で振動にも強く、用途によってはかなり便利な道具となる。パソコン本体をこれだけ小型にできたのもこのHDのおかげといえる。

さらにすごいのは、各種揃ったインターフェース。RC-232Cコネクター、キーボード、カラーCRT、プリンター、FDDなどは、すべて接続できるようになっている。このあたりは、ただの電子手帳にはまねできない部分といえるだろう。また、ノートパソコンなどで業界標準になりつつあるJEIDA規格のカードスロットをふたつ装備しており、メモリーや前述のカードHD、モデムカードなどを装備できる。さらにさらにすごいのが赤外線を使った光インターフェース。コネクターを使わずにデータの送受信が行なえるというすぐれものなのだ。どう、なんかかなりかっこいいマシンでしょ?

マウスもキーボードも使わないコンピューター。まだまだ身近じゃないけど、こういうマシンが普及してきたら何か面白い使いかたを考える人がいるかもね。

⬆赤外線を使った光インターフェースを初め、着脱式の1.8インチHDなど、拡張性とインターフェース能力に優れる。

ためになる
今号のキーワード
人材育成

先頃報じられた任天堂と野村総合研究所(野村総研)によるゲーム制作用のパソコン開発のニュース。いったいどんなマシンができるのかが気になるところだけど、どうやらこれは、任天堂の人材育成プロジェクトのひとつらしいのだ。

任天堂が、未来のゲーム業界の人材育成のために電通とゲームセミナーを行なったのは有名な話。ところがこのセミナーは、応募が多くて講義を受けられない人が続出。加えて、今年はセミナーが一時終了ということで、対応を考えていたところなのだ。そこで登場したのが、ゲーム制作用パソコンを使って通信ネットワークを作るというもの。ネットで講義もゲーム作りも教えようというわけ。なにやら期待できそうだよね。

⬆単なるゲーム制作パソコンを出すのではなく、業界の未来の人材を育成する。

OTHERS

ノートパソコンでも音楽を鳴らそう

ノートパソコンでゲームをやっても、音楽が鳴らないからおもしろくない、というキミに朗報。

この『FM Station II』は、FM3音、PSG3音の音源を搭載したすぐれものなのだ。ノートパソコンの拡張バスコネクターに接続するだけで、ステレオやラジカセなどのFMに音を飛ばして、迫力あるサウンドを楽しめちゃうんだ。もちろんスピーカーも内蔵されているから、電車の中だろうが、トイレの中だろうが、いつでもどこでもノートパソコンで音楽を楽しめるってわけだ。また、ジョイスティックポートもサポートされているから、不幸にしてノートパソコンを買ってしまったバリバリのゲーマーたち(そんなヤツいるか!)によろしいかもしれないぞ!?

大きさは、120ミリ×160ミリ×65ミリと手のひらに収まり、重さも180グラムとコンパクトサイズなのだ。これなら持ち運びにも気にならないぞ。

対応機種は、NECの98ノートシリーズと、エプソンの386ノートAEとAR。お値段は2万9800円[税別]。詳しいことは、八戸ファームウェアシステム(☎011-702-6681)まで。

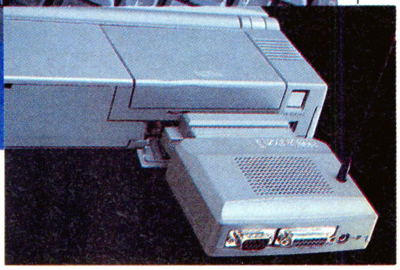
⬆➡ノートパソコンの拡張バスコネクターに差し込めば、ノートパソコンでも音楽を楽しめる。ちなみにアンテナははずせるから、持ち運ぶときジャマにならないよ。

HIGH TECH

日本初！　船員訓練用の操船シミュレーター完成

⬆船長の格好をしてすっかりその気になる仲丸。どうでもいいが、船長は舵を取らないぞ。
⬇レーダーなどで現在の状況を常に把握していなければならない。船の操縦は難しいのだ。

⬆目の前には、120インチのスクリーンがドーンと５枚並んでいる。ブリッジ内部の作りもかなり本格的になっている。

右の写真をごらんください。へんな仲丸が船長の格好をして、ハンドルのようなものを握ってるでしょ。これは、(株)郵船海洋科学という会社が開発した日本初の本格的な操船シミュレーターなのだ。

新米船員のトレーニングや現役船員の再訓練用に作られたということで、船のブリッジを模して作られたシミュレーターの中には操舵スタンド、舵角指示器などの計器類がズラリ。映像装置としては、前方に120インチスクリーンが５枚、バーンと並べられている。これはかなりの迫力だぞ。スクリーン上には、精密に計測してインプットされた東京湾、大阪湾やマラッカ海峡など、海上交通の過密海域の様子が、リアルなCGで映し出されてゆくのだ。しかも、風や波、潮流などのデータを変更したり、夜間の航行などもできるようになっている。さらに、選んだ波高やうねりの程度に応じてスクリーンが縦横に揺れたりもする。これらの動きがワークステーションで制御され、実にリアルに動くのだ。スクリーンを見ているだけで、思わず船酔いしそうになっちゃったくらいだぞ。

このシステムを使えば、実際に起きた事故の検証も可能なんだって。それなら、'88年に起きた、なだしおと第一富士丸の衝突事件をぜひとも検証してほしいね。

O・CHEEP・GOODS

遊びながら事故の恐ろしさを体験できるおもちゃ

⬆見るも無残にクラッシュしたミニチュアモデルの数々。
⬅⬇下のクルマがクラッシュすると、左のようにバラバラになってしまうのだ。

アメリカから、交通事故の恐ろしさを体験できちゃうというスゴイ？　おもちゃがやってきたのだ。

このおもちゃの名前はクラッシュダミー。クラッシュという名前が示しているとおり、障害物にぶつかったりするとバラバラに壊れてしまうのだ。この壊れかたがなかなか豪快。クルマなどの乗り物だけじゃなくて、なかに乗っているダミー人形まで壊れちゃうのだ。壊れてもすぐに組み立てられるから、思う存分壊して遊べる。でも、いくらダミーとはいえ、人間をバラバラにしちゃうのはちょっとアレだよねえ……。やっぱアメリカは、おもちゃひとつとっても豪快だなあと感じたわけであります。

そもそもクラッシュダミーは、交通事故の恐ろしさをミニチュアモデルで体験してもらおうという目的で作られた。でも、実際に買った子供は、クルマをぶつけたり人をひいたりということを興味本意でするかも。ちょっと怖いなあ。そうは言っても、事故の怖さを体験できるのはいいと思うけどね。

価格は、ダミー人形が850円[税別]。クルマ（ダミー付き）が2800円[税別]。ゴーカート（ダミー付き）やバイクなどは1800円[税別]からとなっているよ。問い合わせは、ヨネザワ（☎03-3861-6361）まで。

MEDIA

リバーヒルのゲームがDISK & BOOKに

世の中、何ごとにもはやりすたりと言うものがありまして、パソコンゲームの世界でもシミュレーションゲームが大手を振っておりますが、その昔、一世を風靡したアドベンチャーゲームは、どこへ行ってしまったんだ？ と、しょぼくれているアドベンチャーゲームファンもいるんじゃないのかな。そこで、元気のないアドベンチャーゲームファンを元気にするニュースをお届けしたいのだ。

喜べ！ アドベンチャーソフトメーカーの雄、リバーヒルソフトの不朽の名作J.B.ハロルドシリーズの『マンハッタン・レクイエム』が、ログイン DISK&BOOK として甦るのだ！ で、発売日は３月23日で、値段は5200円[税込]になる予定だ。

J.B.ハロルドシリーズと言えば、読者ちゃんも知ってのとおり、渋い刑事もののアドベンチャーゲームで、刑事J.B.ハロルドが複数の容疑者を尋問しながら、真犯人を探し自白に追い込むという内容。読者ちゃんのなかにも、結構ファンが多いことと思う。

さて、リバーヒルの作った DISK&BOOK『マンハッタン・レクイエム』の中身を教えよう。本のデザインは、表紙も中身もJ.B.ハロルドの個性を活かしたハードボイルド調で統一。で、内容はただのマニュアルではなく、マンハッタンの地図やマンハッタンをテーマにしたエッセイなど詰め込むんだって。そうは言っても、ゲームの進行にかかわる証拠物件などのアイテム探しのヒント集なども もちろんあって、独立した読み物としてもゲームのお供としても十分に楽しめる内容になりそうだ。

今回、『マンハッタン・レクイエム』がDISK&BOOK化されたことで、アドベンチャーゲームファンとしては、当然、ほかのJ.B.ハロルドシリーズのゲームや、藤堂龍之介シリーズでの DISK&BOOK 化も期待したい。そのためにも、ログイン DISK&BOOK 版『マンハッタン・レクイエム』を応援しようぜ。

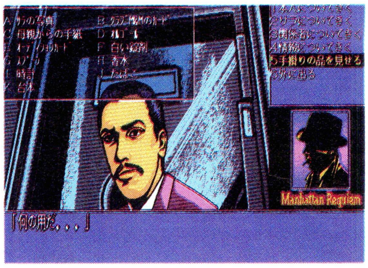

⬆シナリオには定評があるリバーヒルのアドベンチャー。J.B.ハロルドは、DISK&BOOKというマルチメディアでも活躍するのだ。
⬇原作者は、知る人ぞ知るリバーヒルの鈴木理香さん。鈴木さんは、３月23日の発売日に向けて日夜がんばっているのだ。

O・CHEEP・GOODS

結ばなくてもOKの靴ヒモなのだ

ヒモ靴っていちいちヒモを結び直すのが面倒くさいよね。あと、ほどけてるのに気づかないで歩いていると、踏んづけたりして危ないし……。でも、そんな悩みを解消してくれる靴ヒモが登場したぞ。

この靴ヒモの名前は、『スプリンガーズ』。ヒモ自体に弾力性があって結ぶ必要がないから、一度ヒモを引っ掛ければオーケー。脱いだり履いたりするのも実にラクチン。すでにオーストラリアやアメリカなどでも発売されていて、ファッショナブルな靴ヒモとして爆発的な人気を呼んでいるんだそうだ。

伸縮性はあるけど、脱げたりする心配はまったくなく、スポーツでの使用にも十分に耐えるから安心して履ける。トライアスロンのように、競技中に靴を履き替えたりするスポーツで役に立ちそうだ。

価格は、ひと組980円[税別]。問い合わせは、スプリンガーズジャパン（☎03-3725-0759）までね。

⬆こんな具合にヒモを通すだけで、結ぶ必要はない。なかなかファッショナブルでいいでしょ。
⬅その名のとおり、スプリングのような形だ。なんか荷物をくくるゴムヒモみたいに見えるね。

会長笹川の何かヘンだぞ!

TVゲームてんかん? それは大きな間違いだ!

TVゲームで遊ぶと、てんかんになる!? こんなニュースが連日のようにマスコミを騒がし、巷もその話題で賑わっている。

この騒ぎは、「悲嘆にくれた母親は、彼女の息子が任天堂のゲームで遊んだ後、どのように死に至ったかを語った」、という書き出しで始まる1月9日付のイギリスの新聞、ザ・サンの報道が発端となっている。その記事は、彼女の息子がTVゲームによって激しい嘔吐に襲われるという、てんかん発作を起こして窒息死した、という内容だった。その後、死にまではいたっていないものの、アメリカやカナダでもTVゲームでけいれんを起こしたなどという症例が報告され、任天堂を相手にした裁判までも起こっている。で、日本では今年の1月23日までに121件の症例が報告されているんだ。

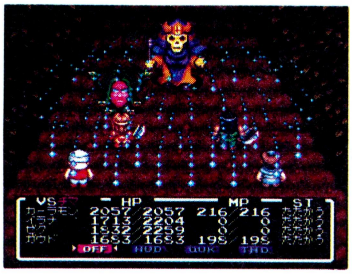

⬆日本では、『エルファリア』で遊んでいた少年の失神などが報告されている。

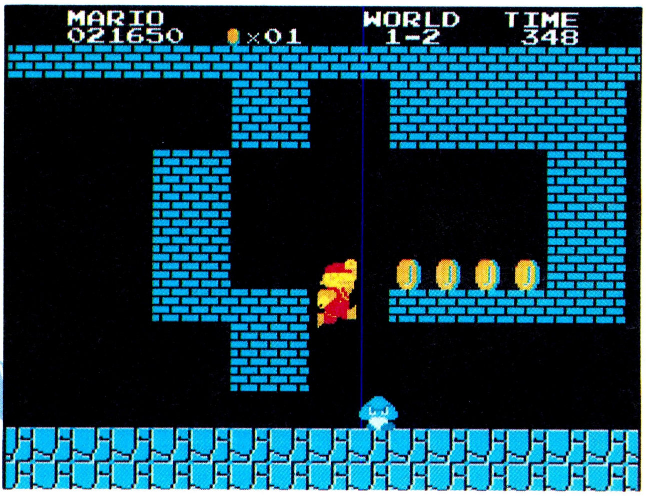

⬅パニックの発端となったイギリスの事件では、たまたま『スーパーマリオブラザーズ』で遊んだあとに発作が起きた。

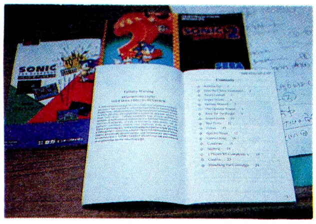

⬆アメリカではソフト、マニュアルなどに、すでに警告文が明記されている。

このパニックを受けて、TVゲーム機メーカー各社は、てんかん発作を意識した内容の警告文などを、2月の下旬ごろから出荷するハードの説明書や箱などに記載することを決めた。でも、へんだな? 倒れた人は、みんなてんかん患者みたいに言われているし、さらに一部の報道では、〝TVゲームをやるだけでてんかんになるぞ〟みたいなことが書かれているんだから。

注意を必要とする人は光過敏性てんかんの人

日本でのTVゲーム機の普及率は、2世帯に1台と高いのに、実際に倒れた人の数はごくわずかなんだから、〝TVゲーム即てんかん〟は、おかしいよね。

てんかんの患者や医師たちで構成されている日本てんかん協会では、「てんかんの発作は、てんかんの病気を持っている人だけに起こるもの」と言ってるぞ。さらに、特定の光の刺激によってのみ発作を起こす光過敏性てんかんの人だけが、TVゲーム画面の閃光などによって、発作を起こすということもわかった。だから、〝TVゲーム即てんかん〟とは言えないのだ。

両親が、テレビゲーム即てんかんと勘違いしていたら、この記事を読ませて真実を教えてあげよう。

正しい知識を手に入れよう!

今回の報道についてセガ広報企画室の梅村さんに聞いた。

「TVゲームファンのみなさんには、いいかげんな報道に惑わされず、正しい知識を手に入れてほしいのです。そうすれば、TVゲームでは、てんかんにはならないことがよくわかるはずです。また、もし友達にてんかんの病気の人がいても、特別視しないで仲よくしてあげてください。セガのこれからの対応としては、〝過去に、強い光の刺激やテレビ画面などを見ていたとき、一時的に筋肉のけいれんや意識の喪失を経験したことのある人は、ゲームをする前に必ず医師と相談してください。また、ゲームをしている最中に、このような症状が起きた場合や、身体に異常を感じた場合は、すぐにプレーを中断し、医師と相談してください〟という注意文を作りました。これを、2月8日のハードとソフトの生産分から添付しました。ほかのメーカーさんも同様の措置をとるでしょう」。

⬆「正しい知識を手に入れて」、とセガ広報企画室の梅村宗宏さん。

普通の人なら大丈夫です

日本てんかん協会の松友さんは、「てんかんという病気は、脳の中で突然に電気的な嵐が起こり、その結果、気を失って倒れたり意識がもうろうとしたりする病気です。日本では、およそ100万人いるとされていて、そのうち、1.5パーセントから5パーセントの人たち、すなわち、1万5000人から5万人の人が、特定の光刺激によってけいれんを起こすおそれのある光過敏性てんかん患者です。この光過敏性てんかんの人が、TVゲームの画面に現れる閃光によって発作を起こすとされています。ですから、普通の人がTVゲームをやると、てんかんになるとか、発作を起こすという報道は大きな間違いです」。

⬆「一連の報道は誤りに満ちている」と日本てんかん協会の松友了さん。

顔ッ!

おかげさまで累計600万台 低価格は部品の共有化で実現

NECパーソナルコンピュータ販売推進本部　商品計画部長

小澤　昇

おざわ　のぼる

1948年、東京生まれ。早稲田大学理工学部機械工学科卒業。大学卒業後、NECに入社し、オフィスコンピューターの商品計画に携わる。PC-9801シリーズとの出会いは、1号機から。ニューマシンの基本性能から価格、名前まで、すべてを決めるのはこの人だ。

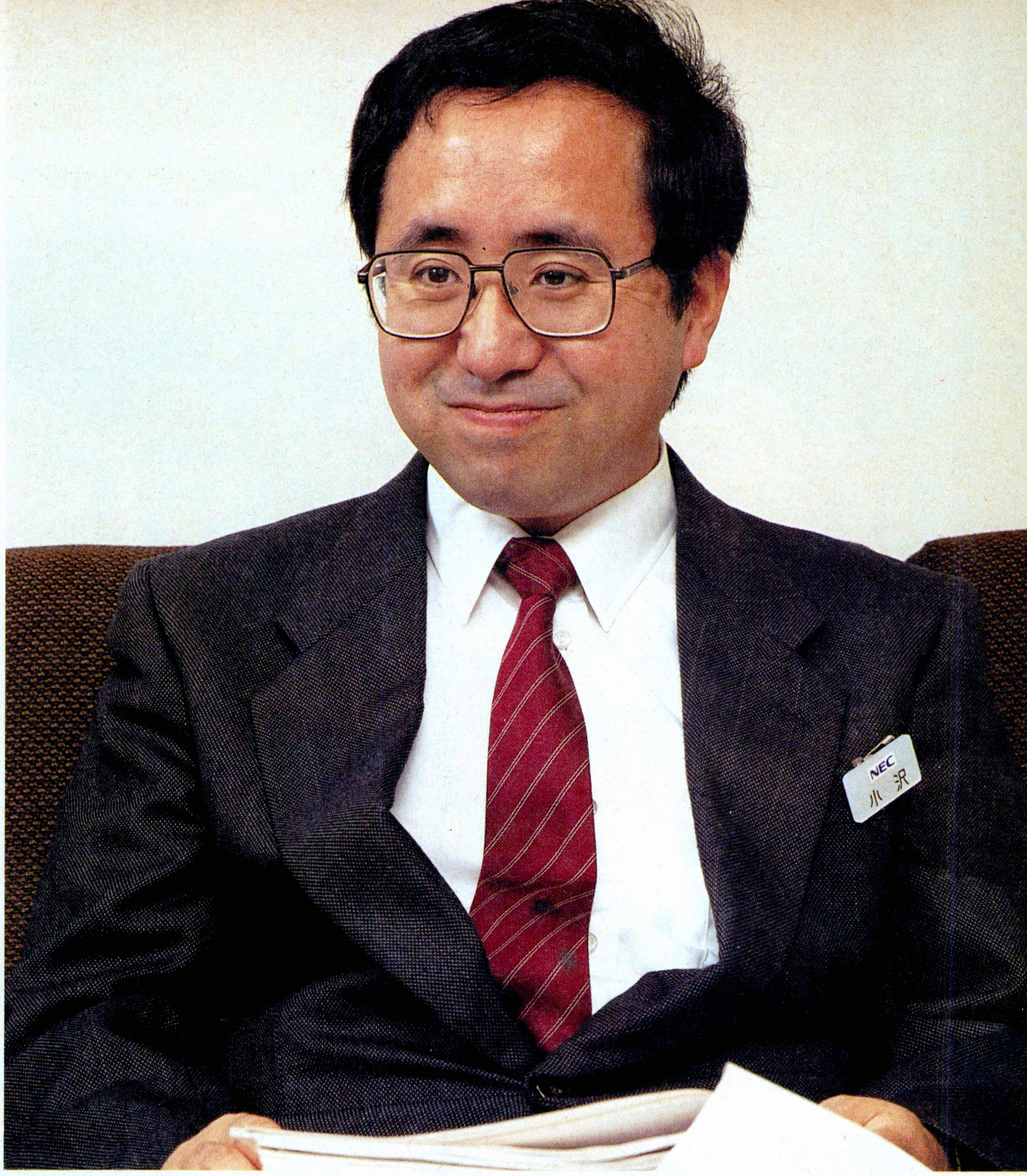

ログイン　1月18日に発表されたPC-9801の新製品は、従来のNECのマシンに比べると高性能なわりには、ずいぶん安い価格を設定してきましたね。

小澤　それはどうも。

ログイン　最近DOS/Vマシンの大安売りが目立っていますが、NECのマシンについては、値段ではなくて、価格性能比に注目してもらいたい、と言うことですが、価格性能比ってなんですか?

小澤　それでは、'91年の2月に発売したPC-9801UFというマシンを例に説明しましょう。このマシンの価格は、3.5インチフロッピーモデルで定価21万8000円[税別]です。性能は、16ビットマシンで、CPUがV30HLで、クロックは16メガヘルツ。そして、メモリーは640キロバイトです。このUFと今回発売されたBXを比べてみて下さい。

ログイン　PC-9801BXは、32ビットマシン。で、CPUは486SXでクロックは20メガヘルツ。メモリーは、1.6キロバイトだ。マシン自体の性能は格段にアップしている。で、価格は同じ21万8000円[税別]。

小澤　マシンの性能に対する値段の比率のことを価格性能比と呼び、UFに比べて高性能で低価格のBXは、価格性能比が高いパソコンといえますね。

ログイン　DOS/Vマシンには、もっと速くて安いのがありますよ。

小澤　CPUの性能に依存した速さだけでなく、その周辺回路に注目していただきたいのです。日本語やグラフィックの処理をいかに速くするかという課題を、私たちはいわゆる周辺回路の開発で解決している装置メーカーなのです。ですからNECのパソコンは、日本語処理をソフトウェアに依存しているPC/AT互換機のDOS/Vマシンとは処理速度が圧倒的に異なります。日本語環境下で価格性能比のいいマシンとは、このようなマシンだと考えているんです。

ログイン　CPUの性能ばかりに目を奪われていたらいけないんだな。ところで、この際だから、マシンが安くなった秘密を教えて。

小澤　いくつかあげられますが、やはり部品の共有化です。今までは、省スペースのマシンは省スペース用の半導体部品を作り、ノート型パソコンはノート型専用の半導体を作った。しかし、PC-9801シリーズは、今年の1月末で出荷累計で600万台を越えています。これだけのスケールで作っていますと、ある程度の部品の共有化が図れるようになって、生産コストの低減が実現しました。新製品のメイトとフェローは、ノートパソコンと同じカスタムLSIを使い、きょう体や電源は従来と同じです。また、梱包の箱なども再生紙を使うなどと、添付品等の細かい洗い直しも、積れば大きな価格の低下につながるんですね。

SEGA

MEGA CD　MEGA DRIVE

ワンダーメガは、メガCDと
メガドライブ用カートリッジで、
ゲームが楽しめます。

聖魔伝説 3×3EYES（サザン アイズ）

メガCDだから

- ■原作＋オリジナルストーリーが楽しめる。
- ■原作者書き下ろしニューキャラクターも登場。
- ■正面&サイドビュー・バトルの迫力2段構成。

㈱セガ・エンタープライゼス
4月発売予定／価格未定
ⓒ高田祐三／講談社
ヤングマガジンVideo Game & Computer Program
ⓒ1993 SEGA

Final Fight CD

メガCDだから

- ■2人同時プレイOK（主人公は3人から選択可能）。
- ■同一画面に敵キャラは、最大4人登場。
- ■声優起用による、ドラマティックなオープニング。

㈱セガ・エンタープライゼス
3月発売予定
予価8,800円（税別）
ⓒCAPCOM 1989　ⓒSEGA 1993

来た。

話題のメガCDソフト、続々登場！

4本のシナリオが楽しめる
SLG的ロープレ。
ダークウィザード

㈱セガ・エンタープライゼス
4月発売予定／予価6,800円（税別）
ⓒ1992 SEGA／シナリオ&監修 寺田憲史

新キャラ登場のメガCD
オリジナル・ストーリー。特製テレカ付。
らんま1/2〜白蘭愛歌〜

日本コンピュータシステム㈱
4月下旬発売予定／予価8,300円（税別）
ⓒNCS　ⓒ高橋留美子
小学館・キティ・フジテレビ

自分だけのコースが作れる
編集機能付きレースゲーム。
JAGUAR XJ220

ビクター音楽産業㈱
3月発売予定／予価8,800円（税別）
ⓒ1993 CORE DESIGN LIMITED
ⓒ1993 VICTOR MUSICAL INDUSTRIES, INC.
Under Licence of JAGUAR CARS LIMITED, U.K.

実在のコースをまわれる
ゴルフSLGの決定版。
PGAツアーゴルフⅡ

エレクトロニック・アーツ・ビクター㈱
4月発売予定／予価9,800円（税別）
ⓒ1991 Sterling Silver Software

もれなくソフト・プレゼン
3/1〜4/末の期間中、ビクター・ワンダーメガお買い上げの
先着5,000名様に「スピードボール2」プレゼント

2Pで楽しめる近未来バトルボール・ゲーム。
スピードボール2
㈱CSK総合研究所
好評発売中／6,800円（税別）［カートリッジ］
ⓒ1991 The Bitmap Brothers　ⓒCSK Research Institute

VICTOR CREATES IT. ●ビクターへのお問い合わせ、カタログ請求は、型名および住所、氏名、電話番号をご記入のうえ…〔ビクターお客様ご相談センター〕東京：〒113 東京都文京区本郷3丁目14-7ビクター本郷ビル TEL.03-5684-9311 大阪：〒543 大阪市天王寺区小橋
10-16大阪ビクタービル TEL.06-765-4161GM係へ。
日本ビクター株式会社

Victor
"HIS MASTER'S VOICE"
JVC
※JVCは、日本ビクターの世界ブランドです。
Amusecation
遊んだ方が、わかりあえるね。
ARCUS
アークス I・II・III
メガCDだから
■パソコンで人気の3作品を一挙に、1枚に収録。
■声優起用でキャラが話す。ビジュアルも強化。
■主人公の12年の成長をファンタジックに体験。
㈱日本テレネット(ウルフチーム)
4月発売予定／予価7,800円(税別)
©WOLF TEAM
シルフィード
メガCDだから
■ポリゴン構成された立体感あふれるキャラクター。
■フラクタル理論で描かれたリアルな背景。
■3つのCPUをフル稼働、
最新CG技術を結集。
㈱ゲームアーツ
発売日未定／価格未定
©GAME ARTS
ガトン級。
+4大機能
●カラオケCD-Gが楽しめる。
●CDプレーヤーとしても大活躍。
●MIDI-CDにも、もちろん対応*。
●将来はデータCDにも対応予定*。
＊MIDI-CDとデータCDには拡張カートリッジが必要。
＊MIDIデコーダーカートリッジ/RG-MD1
標準価格9,900円(税別)発売中。
WONDERMEGA
(メガCDソフトは、スゴイ!高音質・高画質の
ビクター・ワンダーメガですれば、もっとスゴイ!)
ビクター WONDERMEGA
RG-M1 標準価格82,800円(税別)[ゲーム4種＆カラオケ4曲の特製CD-ROMソフト1枚付]
◎お近くの電気製品取扱店でどうぞ。

イラストレーション：末弥 純

3月12日発売

特報

がんばる!RPG Bra2

ソフトハウスのファルコムがRPGの未来をマジメに考えた!!

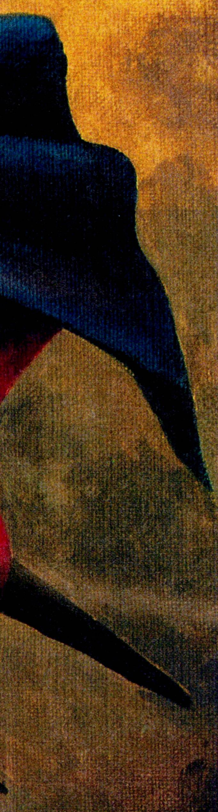

ブランディッシュ2

Brandish 2

THE PLANET BUSTER

〜ザ・プラネット バスター〜

PC-9800・PC-286/386シリーズ・6枚組・要バスマウス ■定価12,800円(税別)

独自のリアルタイムARPG 最新進化型

フルマウスオペレーションの快適操作。方向転換が、マップ全体の回転で表現されるシステムなど、さまざまな新機能を満載して発表された「ブランディッシュ」。RPGの新時代を感じたファンの期待に応えて、遂に「ブランディッシュ2」の登場。

待望の地上面を含み、前作6ステージから一挙22ステージ

冒険の始まりである監獄島ベルサドスをはじめ森や町、海岸線など変化に富んだステージを用意。マップの種類は前作6パターンから一挙に22パターンへ飛躍的にボリュームアップした。それは単に量が増えただけではない。海岸線波打ち際のアニメーション、グラフィックの美しさに一見の価値あり。

RPG性とシナリオの充実

前作の魅力、迷宮の謎解きを楽しむ要素に加え、この「ブランディッシュ2」では、物語のドラマチックな展開がいちばんの見せ場。ゲーム中のビジュアルシーンや凝ったキャラクターの演技も多数挿入、ストーリーがさらに盛り上がる。また、武器の成長・消耗、鍛治屋で打ち治すことによる回復・増強もRPG性に厚みを加えている。

自由に遊べる新機能と増えたアイテムetc.

システムの基本は前作を引き継いでいるが、ただのマイナーチェンジに終っていない。なかでもユニークな改良点は、装備の自由度がかなり広がったこと。盾と剣のスタンダードなスタイルだけではなくいろいろな組み合せが可能になった。その組み合せ方により主人公のグラフィックも変わる。状況によって装備を選ぶことで、闘い方のスタイルにバリエーションが生まれる。また、好評の魔法も種類も増強。画面で炸裂する派手なグラフィックの視覚効果は、まさに魔法を使ったと実感。

斬新さから、おもしろさの充実へ

ダンジョンから野外へ冒険の舞台が移り、扱うデータ量が増えたことはRPGの進化の歴史をたどっている。しかし、決してデータ量が膨れ上がっただけのゲームではない。操作性、画面の情報、徹底的に改良され、遊びやすさが格段にアップしている。斬新さが特徴だったシステムがこの「ブランディッシュ2」で完成される。

Falcom®

NIHON FALCOM INCORPORATION

〒190 東京都立川市曙町1-14-13 ☎0425(27)6501

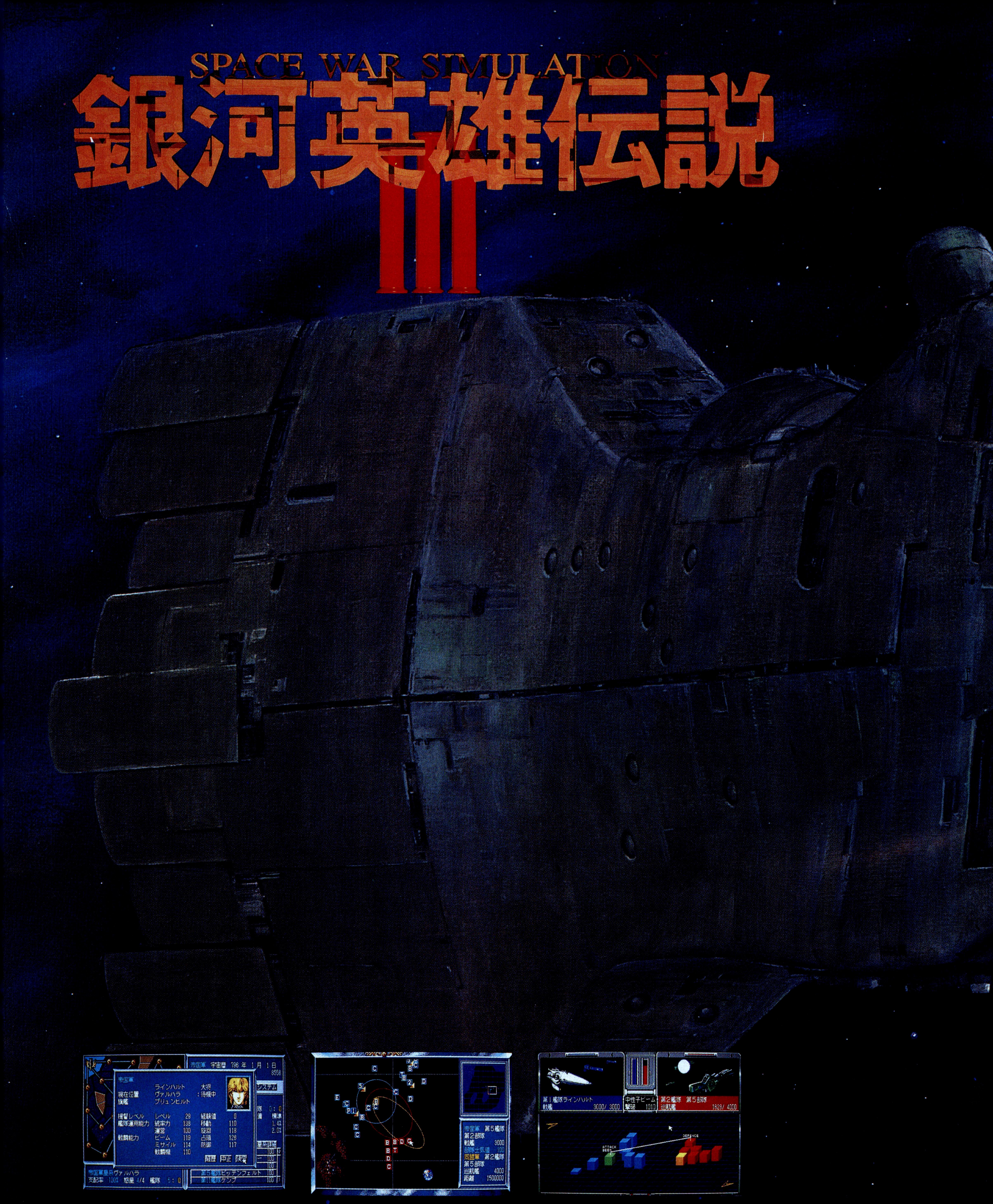

イラスト加藤直之 ©1992 QUEST/BOTHTEC ©1992 Micro Vision ©1988 田中芳樹・徳間書店・徳間ジャパン・キティフィルム

銀河は、燃えている。

どこまで進めば、戦火にさらされていない星系にたどり着けるのだろう。いつになったらこの銀河に平和は訪れるのだろう。宇宙暦796年、広大な宇宙は、ゴールデンバウム王朝が支配する銀河帝国と、その専制政治に反対する自由惑星同盟の果てしない戦闘の場と化していた。32の星系からなる広大無辺な銀河を舞台とする、戦略と戦術の限りをつくした戦いが新たに始まる。圧倒的支持を受けている田中芳樹原作の大人気スペースオペラ「銀河英雄伝説」が、想像を遥かに超えたスケールで、今、蘇る。「銀河英雄伝説Ⅲ」はシリーズ最大のスケールと、洗練された戦略&戦術システムによって、稀有壮大なシミュレーションゲームとなった。野望が続く限り、銀河は燃え続ける。

別売「オリジナルシナリオ集」2,000円(税込)全国のTAKERUで好評発売中!

PC-9800シリーズ 大好評発売中!

アナログディスプレイ/NOTE対応/HD対応/マウス専用/MIDI対応

標準価格　12,800円(税別)

グラフィック担当者 募集
TEL.03-3708-4712

BOTHTEC® ボーステック・ソフトウェア

株式会社 クエスト 〒158 東京都世田谷区用賀2-18-8 TEL.03-3708-4711

※通信販売(送料サービス):品名・機種・住所・氏名・電話番号を明記して、現金書留でお申し込みください。

アートには、休息が必要だ。

スクウェアでは、ゲームグラフィックはじめあらゆる開発スタッフに、たっぷり「時間」を提供しています。

ファイナルファンタジーVは、もうクリアしましたか？美しい飛空シーンや迫力満点の戦闘グラフィックは、おたのしみいただけましたか？私たちスクウェアは、グラフィックアートに自信があります。そして、そんな目をみはる作品を生み出すことのできた背景、すなわち開発環境についても、ちょっと自慢できるのではないかな、と思っています。今回お話ししたいのは、「休息」について。スクウェアでは開発スタッフに充分なリフレッシュの時間を提供。のびのびした発想の源となっています。

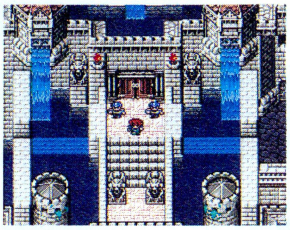

◀城や町は立体感があり、リアルでいて幻想的。グラフィックセンスが、16ビット機の高性能を存分に引き出す！

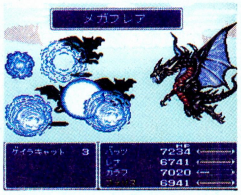

おなじみの召喚魔法。緻密な召喚獣の姿と美しい必殺技のグラフィックは、シリーズの売りだ。▶

Ⓒスクウェア 1992

アートのための条件① 休息はたっぷりとるべし！

スクウェアの年間休日は、148日（有給休暇は別！）。もちろん週休2日制です。なぜこんなにも休みが…それは私たちの商品がゲームだから。作る側の人間が、いろんなことに挑戦し充分インプットをしておかなければ、多くの人々を楽しませる作品はできません。そのため時間＝休日はどうしても必要、というわけ。実際スクウェアのスタッフの休日は充実しています。バンドを組んだり演劇をやったり、もちろん旅行も。さて「ホントにこんなに休めるの」とお疑いの方に、ある数字をご紹介しましょう。休日数に関して社員からとったアンケート。なんとほぼ9割の社員が休日数に満足している、という結果が出ているのです。

アートのための条件② 休暇は連続してとるべし！

スクウェアの夏季休暇は連続1ヵ月。そして、ゲームを1本仕上げたあとにも、約1ヵ月のリフレッシュ休暇が認められます。こまぎれの休みでは、体を休めるだけで終わってしまいます。これは、心もリフレッシュしてもらいたい、ふだんはやれない「何か」にチャレンジしてもらいたい、という期待が込められた制度。同じ旅行にしても、時間に追われながら名所めぐりをするのと、じっくり1ヵ月、現地に腰を落ち着けるのとでは、おのずとその質も違ってくるはずです。たしかに残業が続く時期もあるでしょう。でもすべてが終わったあとの長期休暇をどう使おうか、楽しみに仕事できるのも、スクウェアならの特権といえるのです。

スクウェアがスタッフを募集しています。

いま、スクウェアではグラフィックをはじめ、各スタッフを募集しています。こんな環境で働いてみたいという方、お電話ください。まだ分からないところなど、いろいろ不安はあるかもしれませんが、まずは行動を！グラフィック・デザイナーの方、もしかすると、コンピュータで絵を描くことに不安をもっていませんか？機械に慣れるのは実は全く難しいことではありません。大切なのは、あなたの絵心だけなのです。

勤務地	東京：恵比寿　大阪：本町
職種	①グラフィックデザイナー　②プログラマー　③企画 ④ミュージックコンポーザー　⑤サウンドプログラマー ⑥海外向リメイクスタッフ　⑦広報・宣伝　※④⑤⑥⑦は東京のみ。
標準勤務時間	10：00～18：00（フレックスタイム制） ※ただし開発部は裁量労働制実施中。1日の勤務時間は本人の自由です。
給与	年齢にかかわらず、一部上場企業クラスの水準を維持しています。また、個人の能力・実績などを考え、その都度加味していきます。職能手当有り。
資格	高卒以上30才位まで
仕事環境	自由な発想を可能にするため、個人裁量を重視した勤務時間制度。また、開発部は集中力を高める個人ブース他、設備面も充実。
規定待遇	昇給年1回、賞与年2回、交通費支給、各種社会保険完備、退職金制度、貸付金制度、健保組合保養所、定期健康診断、財形、借上社宅制度、自宅手当、持ち株会、社員旅行、長期バカンス休暇制度が採用されています。 ※'92年度社員旅行は、世界各地6つのコースから、各自が好きな目的地を選んで実施されています。
休日	完全週休2日制です。また、年間休日は有給とは別に148日あり、自分の時間を充分にもてます。
●夏季休暇	夏季休暇は1ヶ月間。（'92年度実績）
●長期休暇	勤続1年を過ぎた方は、10日間の海外旅行休暇をとることができます。有給の中から5日間と土日を加えれば、連続23日間までとることも可能です。さらに、旅行資金として1日につき2万円が支給されます。
応募	応募方法その他、お問い合せは下記までお電話ください。 **TEL. 03-5488-1515**（留守番電話が承ります）
所在地	東京： 〒150 東京都渋谷区恵比寿1-13-6 ㈱スクウェア 大阪： 〒541 大阪府大阪市中央区 北久宝寺町2-5-9 飛栄大阪ビル4F ㈱スクウェア

SQUARE

株式会社スクウェア 〒150 東京都渋谷区恵比寿1-13-6

銀河、それは冒険の海

スターベアラーズ

STAR BEARERS

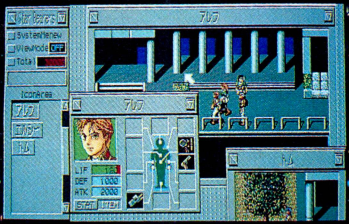

■ウインドウ・システムを取り入れた新感覚スペースRPG。他の場所にいるキャラクターを見たり、ステータースを表示したままプレー可能。

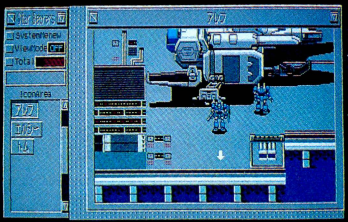

■主人公たちが操るストライダーは装甲宇宙服が発展したものである。戦闘に、作業に、と幅広く使われている。

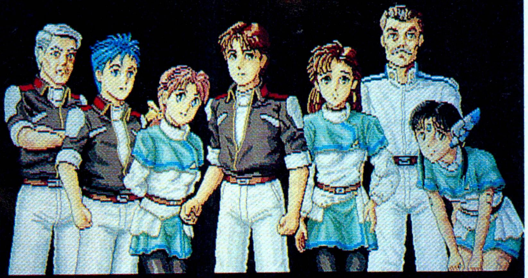

父の死の謎を追い、今、青年は宇宙(そら)へ旅立つ。

突然の父の死・・・・・アレフの心に悲しみと共に疑惑がわきあがる。

一介の星間商人(トレーダー)にすぎない父の船がなぜ海賊の執拗な攻撃を受けたのか？　父は何を運んでいたのか？　何の目的で・・・？

謎を解き、父の仇をうつためアレフは宇宙へ旅立つ決意をする。

公開間近

デモディスクプレゼント

先着2000名様に「スターベアラーズ」デモディスクをプレゼント。
住所、氏名、電話番号、メディア（5インチ、3.5インチ）を御書き添えのうえ、「デモディスクプレゼント係り」まで葉書でお送り下さい。

価格9,800円（税別）

PC-9801VM/UV以降
PC-286/386シリーズ・98note対応
要640KB/要2ドライブ/アナログディスプレイ又は8階調液晶ディスプレイ/マウス対応/FM音源対応

未知との調和と創造
株式会社 コスモスコンピューター
〒332 埼玉県川口市並木2-34-2 TEL. 048-258-4041(代)

Welcome To

SystemSoft アミューズメント・パーク

Ride 3

〈SystemSoftアミューズメント・パーク〉は、たった一度しか見られない、
超絶エンターテイメント版広告シリーズ。'93のLoginからは、ぜったい目が離せない！

CRUSH!!

それは、一瞬の出来事だった。こんな感覚はかつてなかった。
パワーも、スピードも、戦闘技術も、格段に違う相手だった。
戦っていて初めて感じた恐怖。そして、次の瞬間すべてが終っていた。
苦労してCクラスを勝ち抜いて、やっとつかんだPクラスなのに………。
ここまで育ててきたマシンを、初戦で完璧にツブされてしまった。
とんでもなく強いヤツらが、ここにはウヨウヨいるらしい。でも、僕はあきらめない。
また、新しいマシンで出直そう。今度はボディとエンジンに重点を置いた、地力のあるヤツがいい。
賞金を稼ぎながら、武装は後から少しづつ強化していこう。いつか、かならずきっと……………。
あいつをぶっツブして、宇宙RCの頂点、「熱波の王者」になってみせる。

ROBO CRUSH 2

ロボクラッシュ2

熱波の王者

〈好評発売中〉

■PC-9800シリーズ（VM以降）

■5"-2HD,3.5"-2HD（各3枚組）

※NEC製MS-DOSシステムが必要です。

原案：コンプティーク（角川書店）

制作：システムソフト

c 1992 黒田幸弘・ミューズソフト株式会社/
角川メディア・オフィス/角川書店
c 1992 SystemSoft

価格 9,800円

つ‥‥強えェ。
SystemSoft
株式会社 システムソフト
〒810 福岡市中央区天神3丁目10-30

宇宙の静寂を破る、壮烈な艦隊戦。

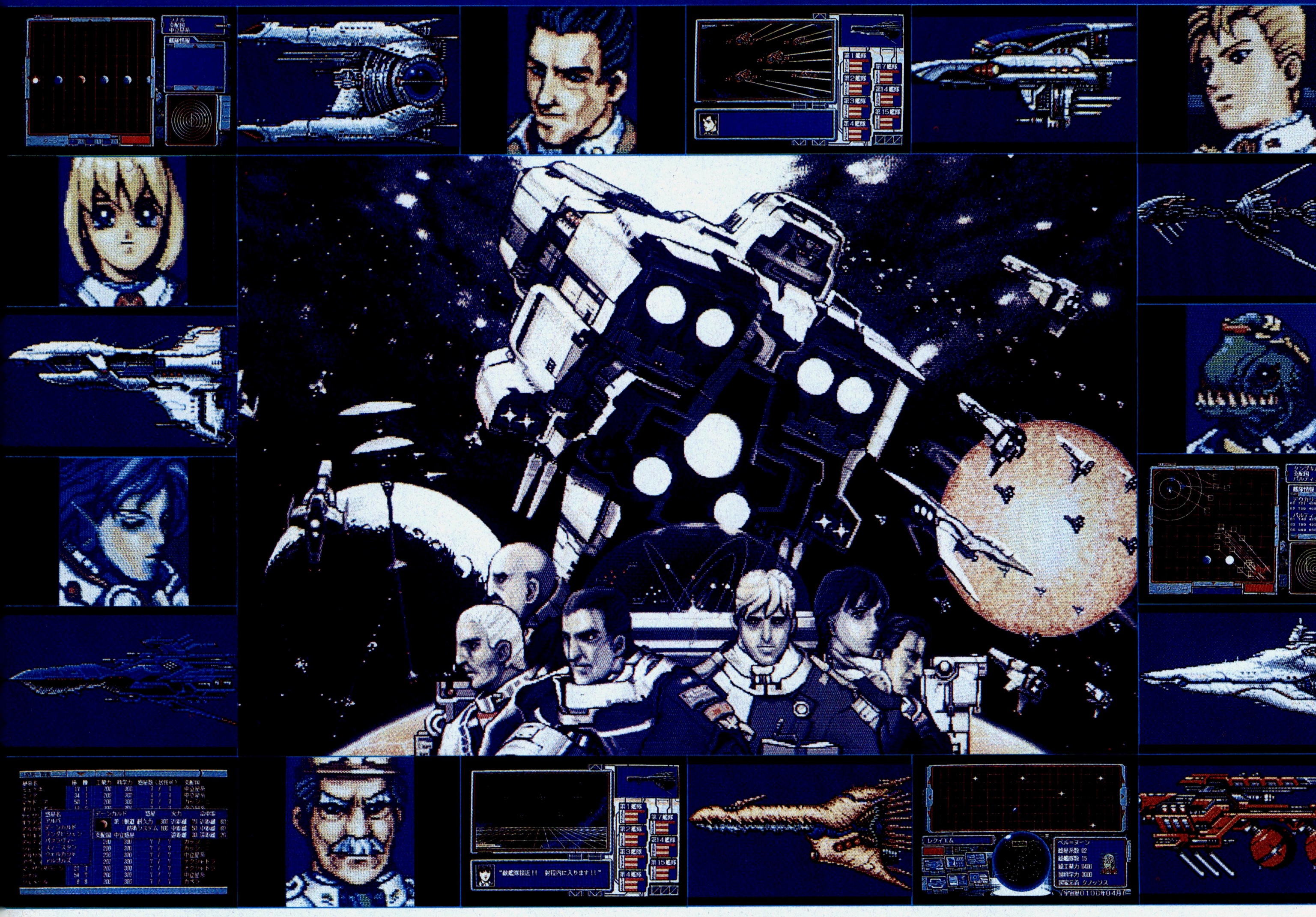

広大な銀河宇宙を舞台に、帝国の命運を賭けた戦いが始まる。
宇宙艦隊同士の決戦を描いた、システムソフトの最新SFシミュレーション「ストラディア」。
平和な宇宙の静寂は、まもなく破られる。

ストラディア

〈近日発売〉 ■PC-9800シリーズ（VM以降） ■5"-2HD,3.5"-2HD ※NEC製MS-DOSシステムが必要です。 価格未定

●システムソフトでは、お客様へのサービスの一環として、パソコンネットを開局いたしました。現在、会員募集を致しております。申し込みはゲストIDでアクセスし、インフォメーションコーナーの申し込みの方法にしたがって、お申し込み下さい。テレホンサービスともども、ご利用くださいますよう、お願い申し上げます。

電話番号……03-3326-9644 ストップビット…1 通信速度……………1200〜2400MNP5 漢字…SHIFT-JIS漢字
パリティ………NO ビット長………8 TRI-P Call Out……CXSSUNET

●総合カタログをご希望の方は請求券をはがきに貼り、住所・氏名・年齢・電話番号・使用機種名を明記の上、弊社宛にご送付ください。
※弊社の商品は、製品によって対応機種や、動作する条件が異なります。お買い求めの際は、必ずパッケージの表記をご確認ください。

新製品の発売日および内容のご案内は…
テレフォンサービス専用電話 東京：03-3326-8710
福岡：092-752-2602
営業部専用電話
092-722-4857（祝祭日を除く月〜金）

小説を体験する、アドベンチャー

エンチャンタ
ENCHANTER
〈若き魔導師の試練〉

ファンタジー小説の面白さは、主人公が波乱万丈のストーリーや奇想天外なドラマを繰り広げること。そうしたストーリーを「読む」楽しみに加えてみずから主人公として参加し、行動することが出来るのが、インタラクティブ・フィクション（双方向小説）とも言われるテキストアドベンチャーだ。「エンチャンタ」は、若き魔法使いが呪文を使って悪と戦う魔法の物語。プレイヤーは自分の行動をコマンド入力しながら、主人公になり替って冒険の旅に出る。さながらファンタジー小説を読むようにゲームを楽しめる、新しいタイプのエンターテイメントだ。

〈3月26日発売予定〉
■PC-9800シリーズ（VM以降）
■5"-2HD,3.5"-2HD（各2枚組）
※NEC製MS-DOSシステムが必要です。
価格 9,800円

Ⓒ 1993 SystemSoft
Original copyright Ⓒ 1988,1993 Activision,Inc. Infocom is a trademark of Activision,Inc.
Used under license from Activision. All rights reserved.
【VJE-β】:Ⓒ 1986-89 VACS Corp./ASCII Corp.

麻雀三国志演義

中国三千年の歴史に、謝謝。

〈3月19日発売予定〉
■PC-9800シリーズ（VM以降）
■5"-2HD,3.5"-2HD（各2枚組）
※NEC製MS-DOSシステムが必要です。
価格12,800円

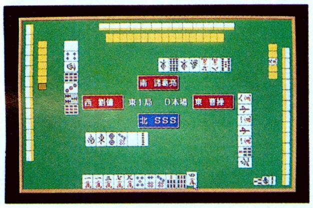

中国が生んだ最高のエンターテイメント「三国志」と、最大のアミューズメント「麻雀」がドッキング。まったく新しいタイプのシミュレーションゲーム「麻雀三国志演義」が生まれた。プレイヤーは三国志に登場する武将の一人として中国全土の統一を目指すが、勝負を決するのは麻雀。武将の能力に応じてツモや配牌に影響するなど、ハイパーな麻雀で次々と敵の領土を奪っていく。また「フリー対戦モード」では、手ごわい思考ルーチンを相手にオーソドックス麻雀も楽しめる。「三国志」と「麻雀」を生んだ、奥深い中国三千年の歴史に謝謝。

■広告の商品は、全国のパソコンショップでお求めになれます。
■通信販売をご希望の場合は、現金書留、郵便為替、または郵便振替（福岡3-37311）で、商品名、機種、メディア名、および連絡先の電話番号を明記の上、送料を添えて弊社までお申し込みください。表示価格に消費税は含まれておりませんので、価格の3%の消費税も併せてお願いいたします。送料は消費税込みで一律400円です。（送料のみ切手でも可）
■お申し込みから商品がお手許に届くまで、通常、2～3週間ほどかかります。
■商品に欠陥がある場合を除いて、お届けした商品の返品はご容赦願います。

※製品の仕様、価格は将来予告なしに変更することがあります。
※表示価格に消費税は含まれておりません。
※MS-DOSは米国Microsoft社の登録商標です。
※画面写真は開発中のものです。

SystemSoft 株式会社 システムソフト
〒810 福岡市中央区天神3丁目10-30

No Copy
このマークは不法コピー禁止マークです
ソフトウエア法的保護監視機構

総合カタログVol.20請求券
LOGIN No.6
有効期限：1993年3月末

OFFICIAL
Advanced Dungeons & Dragons®
COMPUTER PRODUCT
フォーゴトン・レルム・シリーズ完結
再びフランへ!!
あなた達冒険者は、悪の軍勢が〈世界(フォーゴトン・レルム)〉を脅かすたびにそれを打ち負かし、ベイン神に幾度となく煮え湯を飲ませてきた。結果、月海一帯には新たなる平和が訪れている。今、パーティーは遍歴の果てに、振り出しの地フランに戻ろうとしている、しかしなつかしく想い出にひたっている暇はない。今度の敵は最強最悪のベイン神なのだ。今ここに、シリーズ、最後の、もっとも壮絶な戦いの幕が切って落とされようとしている………。
A WALL OF GREEN FLESH RISES BEFORE YOU. THERE SEEMS TO BE AN OPENING FURTHER DOWN. DO YOU ENTER?
YES NO
ELRIC HAFLADD
HITPOINTS 138
AC -7
LONG SWORD +3
MOVE AIM USE GUARD QUICK
DELAY VIEW SPEED END
監修：安田均とグループSNE
■フォーゴトン・レルムR.P.G.シリーズ第4作！
■前作「シークレット・オブ・シルバーブレイド」からキャラクター転送可能！
■よりクォリティ・アップしたグラフィック！
■ハードディスク、マウス対応でプレイしやすさ抜群！
3/19 発売
プールズ・オブ・ダークネス
POOLS OF DARKNESS
●5"2HD F118F5158
●3.5"2HD L118F5158
¥11,800 各3枚組 (税抜)
PC-9801VM・UV以降
(要RAM640KB、要2ドライブ、要16色対応アナログRGBモニタ)
(486、386、388SX、286マシン対応。V30マシンでも作動しますがプレイは困難です)
Pools of Darkness developed by Strategic Simulations, Inc.
このゲームはSSI社によって開発されました。
©1991, 1993 TSR, Inc. All Rights Reserved. ©1991, 1993 Strategic Simulations, Inc. All Rights Reserved.
Presented by PONY CANYON, Inc.
ADVANCED DUNGEONS & DRAGONS, AD&D, FORGOTTEN REALMS and the TSR logo are trademarks owned by TSR, Inc. Lake Geneva, WI, USA and used under license from Strategic Simulations, Inc., Sunnyvale, CA, USA
(アドバンスド ダンジョンズ アンド ドラゴンズ、AD&D、フォーゴトン・レルムおよびTSRロゴはTSR社のトレードマークで、SSI社の許諾のもとで使用しています)
STRATEGIC SIMULATIONS, INC.
ポニーキャニオン新作テレフォンサービス 03-3236-2000
PONY CANYON INC.
〒102 東京都千代田区九段北4-3-31 ㈱ポニーキャニオン マルチメディア制作部 ☎03-3221-3161
販売元 株式会社ポニーキャニオン販売
〒102 東京都千代田区九段北3-3-5 ニューポニービル 営業推進部 ☎03-3221-3131
PONY CANYON
■お電話でのお申込みはフリーダイヤルで…
フリーダイヤル 通話料は全国どこからでも無料です。
※ダイヤル後5～6秒お待ちください。
0120-111-326
又は東京 03-3258-5566
(電話受付は、毎週午前9:00～午後9:00までです。)
■おハガキでのお申込みは…………
41円 郵便はがき 102-
東京都千代田区九段北3-3-5 ポニーキャニオンショッピングクラブ ログイン係
①お名前(フリガナ)
②郵便番号
③ご住所
④お電話(ご自宅と勤務先)
⑤年令・ご職業
⑥商品名(商品番号)
⑦お支払方法
★18才未満の方は保護者の署名、捺印をおねがいいたします。
印
★ご捺印をお忘れなく
■全国のパソコンショップでお買い求めになれます。お店に商品がない場合、またお近くにお店がない場合は通信販売をご利用下さい。
■ご注文の際に商品名・機種・商号番号をご確認の上お申し込み下さい。
■お支払い方法は、代金引換宅配便：商品お届けの際に代金をお支払い下さい。
■お届けは約10日間程お待ち下さい。完全梱包の上クロネコヤマト便でお届けします。送料は当社が負担します。10,000円以内の商品をお買上の場合は、送料を500円ご負担下さい。
■お願い：商品の性格上、配送時の破損及び誤発送以外は、開封後の返品、交換はご容赦下さい。
──信頼のフジサンケイグループ──
ポニーキャニオン ショッピングクラブ
〒102 東京都千代田区九段北3-3-5

T&E SOFT

3Dの頂点、ここに極まる。

T&E SOFT 3Dテクノロジーの全てを注いで誕生した
NEW 3D GOLF SIMULATION
第6弾「デビルズコース」。
行く手を阻むエンタシス(ギリシャ風円柱)群、
宙に浮かぶ巨大奇石、そして、灼熱の溶岩湖…………
挑戦者の前に広がる18ホールズには、
3Dの極意とともに
想像を遥かに超えたドラマが
待ち受けている。

システムVer.2.0専用コースデータ
NEW 3D GOLF SIMULATION

Devil's Course™

迫力のプレイを可能にした3Dの真髄。

例えばコースの中に登場する高さ110mの超打ち上げ。すべての場面で球の状態を計算するPOLYSYS Ver.3.0だから実現した名物ホールです。単なるグラフィックパターンの描き替えによる疑似3Dでは不可能な、究極のリアル感がプレイヤーに迫ります。

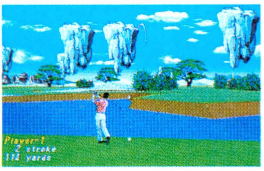

Hole13：空中にも巨大奇石のトラップ(罠)が……。

Hole11：コースに林立するエンタシス(ギリシャ風円柱)が行く手を阻む。

多彩な機能が、プレイをよりエキサイティングに。

- ●臨場感あふれる、全画面フルビジュアル。
- ●きめ細かい状況判断が要求される雨天時のプレイ。
- ●ボールの視点や落下地点側の視野による迫力映像も設定可能。
- ●感動の瞬間を再現できるミラクルショットリプレイ機能。
- ●ライバルのボールも一目瞭然。ドラコン・ニアピンも楽しめる。

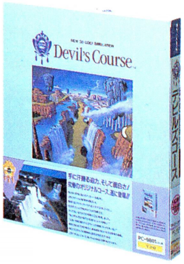

好評発売中

■PC-9801
ハードディスク専用
標準価格¥4,800(税別)

※「デビルズコース」をプレイするには「ペブルビーチの波濤」のシステムが必要です。

NEW 3D GOLF COLLECTION OF T&E

T&E SOFTが贈る全5コース。好評発売中!!

SYSTEM Ver.2.0 NEW 3D GOLF SIMULATION ペブルビーチの波濤™

西海岸の荒波と強風が造り出したリンクスは、全米屈指の難コース。

■PC-9801 ハードディスク専用
●要MS-DOS Ver.3xx以降
※MS-DOSは米国マイクロソフト社の商標です。
●要メモリ容量640KB以上
●アナログRGBディスプレイ専用
(白黒液晶〈8階調〉対応)
※PC-9801VM 2は、16グラフィックボードが必要
●プリンタ対応●バスマウス対応
●EMS/XMS対応●FM音源対応

標準価格¥14,800(税別)

NEW 3D GOLF SIMULATION SYSTEM Ver.1.0 遥かなるオーガスタ™

伝統と格式が息づく世界の名門。栄光のマスターズに参加できる。

■PC-9801シリーズ
■FM TOWNSシリーズ
■X68000シリーズ

標準価格 各¥12,800(税別)

NEW 3D GOLF SIMULATION ワイアラエの奇蹟™

ハワイアン・オープンの開催地。南国の美しい自然豊かなリゾートゴルフ。

■PC-9801シリーズ

標準価格 ¥7,800(税別)

NEW 3D GOLF SIMULATION EIGHT LAKES G.C.™

T&E SOFT ORIGINAL COURSE

8つの湖を中心に広がる、トリッキーなオリジナルコース。

■PC-9801シリーズ
■FM TOWNSシリーズ
■X68000シリーズ

標準価格 各¥4,800(税別)より

※「ワイアラエの奇蹟」「エイトレイクスG.C.」は「ペブルビーチの波濤」または「遥かなるオーガスタ」のシステムが必要です。

なるほどHD ハードディスク 専用

●新開発オリジナルVMS(ヴァーチャル・メモリ・システム)により、システムで使用できるメモリ空間を大幅に増大！それにより、フロッピーベースでは実現できなかった数々の機能を搭載することが可能になりました。

No Copy
このマークは不法コピー禁止マークです。
ソフトウェア法的保護監視機構

©1989、1992 T&E SOFT
POLYSYS™ Integrated 3D Processor
このマークはT&E SOFTの商標です。

株式会社 ティーアンドイーソフト
ユーザーサポート専用テレフォン052-773-7757 新製品情報テレフォンサービス052-776-8500

ARTDINK

時は15世紀末。「世界大地図帳」を作成した偉大な父の志を継ぎ、内陸探険へ旅立つ青年がいた。
「イヴラークの骨をアイオロスの神殿に捧げよ。奇跡は起こり、世界は生まれ変わるだろう…」
旅は精霊のお告げから始まった。「イヴラークの骨」の起こす奇跡とは何か。
探険隊は未知の大地を進み、次々と動物や遺跡・街を発見する。
オリンポスの黄金板や精霊の宝物、秘箱、そして神殿の扉を開く謎…。
宝物は勇者の訪れを待っている。世界内陸探険の夢は何世代にも渡り、引き継がれて行く。
壮大なスケールのシミュレーションゲーム、近日登場！

謎が謎を呼ぶ、永遠の秘宝「イヴラークの
時を越え、空前のスケールで繰り広げら

あのアトラスで発見した世界が引き継げるデータリンク機能搭載。

アトラスで作った“あなただけの世界”の内陸が探険できる。大海に開いた貿易航路、稼ぎ出した資金、発見した宝物などがⅡへ引き継げるのだ。大海原を行き、大陸を発見する「アトラス」。そしてその内陸を明らかにする「アトラスⅡ」。アトラス世界のすべてを明らかにすると、アトラスとアトラスⅡで発見した宝物・産物などが博物館に納められ、あなたの偉業をたたえる。

謎めいた精霊のお告げ。何を意味するのか。

冒険はリスボンからスタート。あなたは、町の周辺に隠されている「黄金の水差し」という不思議な宝物を手にするだろう。そして精霊のお告げが。「イヴラークの骨をアイオロスの神殿に捧げよ。奇跡は起こり、世界は生まれ変わるだろう…」いったいこれは?

賢者と共に進む。探険家と共に挑む。

この果てしない世界を一人で探険するのは無理というもの。賢者と探険家を雇い、あなたをサポートしてもらおう。賢者は宝物や神殿などの情報をそっと教えてくれるだろう。探険家は進むべき道を、開いてくれるだろう。

世界を美しく彩る、100以上の宝物。

オリンポスの黄金板・守護の宝物・精霊の宝物・秘箱など、世界には100を越える数の宝が眠っている。不思議な力が秘められている宝物も多いのだ。あなたの危機を救ったり、イヴラークの謎を解く鍵を握る可能性もある。

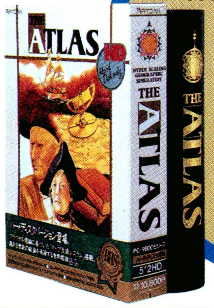

「THE ATLASⅡ」だけでもプレイOK！
でも もっと楽しみたい人は
「THE ATLAS」から始めよう。

絶賛発売中

[DOS/V専用]
●日本IBM PS/55シリーズ、またはIBM PC/AT及びその100%互換機 ●要ハードディスク
●3.5"2HD(1.44MB)3枚組 distributed by SOFT BANK

PC-9800シリーズ●VX以降●NOTE対応
[フロッピーディスク専用版]
[ハードディスク専用版]●要ハードディスク
●要MS-DOS●MIDI対応
FM-TOWNS●要2MB●CD-ROM
●標準価格 各10,800円

●MS-DOSは、米国マイクロソフト社の登録商標です。
●IBM、PS55、PC/ATは、IBM Corpの登録商標です。

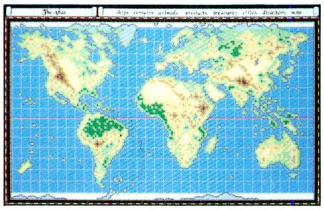

No Copy このマークは不違コピー禁止マークです
●お買い求めは、全国パソコンショップにて。
●通信販売(送料無料)をご希望の方は、住所・氏名・郵便番号・商品名・機種名・メディア名を明記して消費税3%を同封の上現金書留にてお申し込み下さい。
●本ソフトを当社に無断で複製する事及び賃貸(レンタル)・中古品販売(疑似レンタル)についてこれを一切許可しておりません。

〒261 千葉市美浜区高洲1-21-1 三基ビル3F TEL.043-279-9392 株式会社 アートディンク

あの国でも、この国でも、A.Ⅲ.。

THE BEST OF 1992 SOFTWARE PRODUCTS賞受賞
（米国最有力パソコン誌「PC-MAGAZINE」主催）

No Copy
このマークは
不法コピー
禁止マークです
ソフトウエア法的保護監視機構

●お買い求めは、全国パソコンショップにて。
●本ソフトを当社に無断で複製する事及び賃貸（レンタル）・中古品販売（疑似レンタル）についてこれを一切許可しておりません。

ARTDINK

受賞記念版「A.Ⅲ.MV」PC-9800シリーズ、タケルにて

3/12緊急発売。

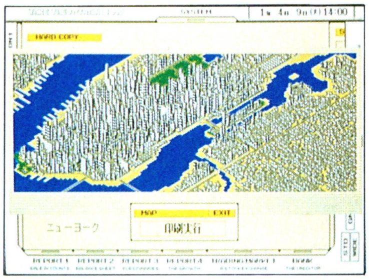

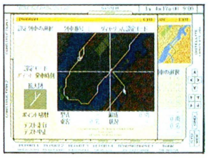

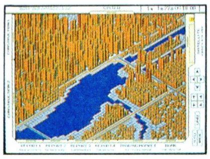

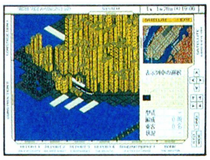

2年前の発売以来ずっとロングセラーを続けているA.III.。その魅力は欧米でも大きく支持され、ついに米国パソコン業界の最有力誌「PC-Magazine」が主催する「ザ ベスト オブ 1992 ソフトウェア プロダクツ賞」に選ばれました。この受賞を記念して「A.III.MV(=Memorial Version)」を3月12日全国のタケルにて発売します。鉄道網をめぐらせ、産業を興し、巨大都市を生みだす――世界じゅうを夢中にさせたビッグプロジェクトをさらにスケールアップ。これは、まぎれもなくA.III.の集大成。どうぞご期待ください。

●「ニューヨーク」「パリ近郊」「ロンドン近郊」「ライン川流域」「バンクーバー」「ジュネーブ」の世界主要6都市が舞台●海外の有名列車が登場(フランスTGVなど)●BGMはニューバージョン、6都市それぞれに用意●ビルで隠された部分が見られるグラウンドモード●通常画面の4倍の範囲が一度に見られるワイドモード搭載●ハードディスク対応●MIDI対応

ソフトウェア自販機
TAKERU

記念特別価格　9,800円(消費税込)

本商品はタケルのみでの限定販売商品です。お求めは全国のタケル設置店でどうぞ。

※通信販売を御希望の方は、ソフト名・機種名・住所・氏名・電話番号を明記の上、下記TAKERU事務局まで現金書留でお申し込み下さい。

対応機種　NEC PC-9800シリーズ

●VX以降●NOTE対応●5"2HD、3.5"2HD 各2枚組●要バスマウス●要640KB
●要400ラインアナログカラーCRT●I/Oバンク方式RAMボード対応●16色専用
●FM音源対応●MIDI対応●ハードディスク対応

本商品に関するお問い合わせは………
ブラザー工業株式会社　〒467 名古屋市瑞穂区苗代町2-1
東京 03-5203-7133　大阪 06-252-4234　TAKERU事務所 052-824-2493

速報!
「A列車で行こうⅢ」PCエンジン版
スーパーCD-Romにて6月発売決定。
お楽しみに!

MV
MEMORIAL VERSION
A.Ⅲ.
A列車で行こう
SIMULATION GAME RAILROAD MANAGEMENT URBAN DEVELOPMENT

〒261 千葉市美浜区高洲1 21 1 三基ビル3F 043-279-9392　株式会社 アートディンク

トキオ
東京都第24区
SIMULATION GAME
MASTERMIND A SPACE METROPOLIS
住民たちの様子が変だ…トキオ流行。
ファッション、流行語から、お店のはやりすたりまで。住民たちは、ひたすら独自の文化を創りあげる。ちょっと目を離すとヘンなことをしでかす、そんな所がどことなく可愛いともいえる(いえないか)。
トキオ区民と、電話でコミュニケーション。
区長のあなたは、区民に電話できる(区民からかかることもある)。音声による応答であることはいうまでもない。電話番号は10万世帯分を収録、留守電機能とFAX機能を標準装備、と充実している。
SATELLITE
OPEN
予算 100億0000万円
1992- 4-19 8:00
ユニークな発明団体「スペコロ開発事業団」。
飯田橋満氏率いる「スペコロ開発事業団」は世界有数の頭脳を結集した発明団体。開発費を援助すると、あっと驚くような発明をしてくれる。例えば、空飛ぶ車。あるいは、反重力装置。これはスゴい。
TOKIO TELEPHONE
ハロー よくないねー
FM TOWNS
MARTY
対応
あなたが区長なら、区民は幸せだ。
●公園、公民館、学校、病院、スタジアムなどの公共施設を建設●議会を召集して条例を公布●天気は晴・曇・雨・雪など自由に設定、日照時間も変更可能●酸素発生装置や大気浄化装置の設置そして管理●「完成祭」などのお祭あり●ラーメン屋、パチンコ屋、寿司屋などへ外出●4年に1度、選挙実施●ロック、音頭、ジャズ、演歌、オーケストラ演奏までにおよぶ多彩な音楽●快適なゲーム環境を実現するハードディスク対応
絶賛発売中!
FM-TOWNS
●CD-ROM1枚,3.5″2HD1枚
●要2MB●ハードディスク対応
●増設RAM対応
PC-9800シリーズ
●VX以降●NOTE対応●5″2HD 3.5″2HD各3枚組●要バスマウス
●要640KB●要400ラインアナログカラーCRT●16色専用●FM音源対応
●MIDI対応●I・Oバンク方式RAMボード対応●ハードディスク対応
標準価格 各12,800円
No Copy
●お買い求めは、全国パソコンショップにて
●通信販売(送料無料)をご希望の方は、住所・氏名・郵便番号・商品名・機種名・メディア名を明記して消費税3%を同封の上現金書留にてお申し込み下さい
●本ソフトを当社に無断で複製する事及び賃貸(レンタル)・中古品販売(疑似レンタル)についてこれを一切許可しておりません

〒261 千葉市美浜区高洲1-21-1 三基ビル3F 043-279-9392 株式会社 アートディンク

THAT'S TACTICS!

1939年9月、ドイツ軍奇襲。
ユンカースJu87急降下爆撃機が
敵拠点を脅かす。3号戦車が前線突破、
4号戦車は援護砲撃を繰り返す。
この電撃戦で主役を果たした戦車は、
旧い戦史を一掃してしまった。
――「機甲師団2」の舞台は、第2次大戦中のヨーロッパ戦線。
ここで、史上最大の地上戦が繰り広げられる。
最新をほこるタクティクス――戦術――が激突しあう。
貴官は、この6つの難局を乗り切るために選ばれた。
クライスト…モントゴメリー…ロンメル…パットン…
果たして、歴代の名将たちを凌げるだろうか。
世界は自らの運命を、
貴官のその手腕に託したのだ。

シナリオ選択／ドイツ帝国軍か。連合軍か。
6つのシナリオから、どれを選ぶか。

ドイツ帝国軍を率いるのか。連合軍を指揮するのか。6つのシナリオからは、どれを選ぶのか。貴官の心の声が、とるべき道を命ずるだろう。1シナリオのマップの広さは、ディスプレイ100画面分にも及ぶ。この広大な戦場が、貴官の伝説の舞台となるのだ。

部隊編成および部隊長任命／戦場と人間を見すえよ。貴官の洞察力の鋭さを問う。

戦車／歩兵／砲兵／高射砲／工兵／空艇etc…。部隊編成は多彩な組合せが可能。戦場の地形をよく見て決めよ。部隊長たちには、経験を多く積ませること。戦車隊の使い手にするか。それとも歩兵隊か。経験値が高いほど、貴重な戦力となる。

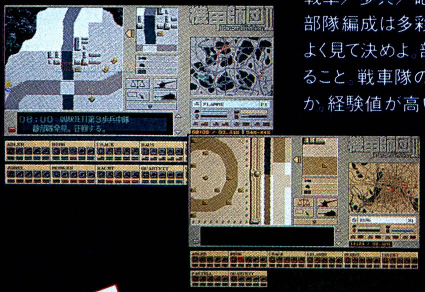

作戦会議／各部隊の行動をこまかく指示。
戦術を思うままに振るうときた。

各部隊に、移動、工作、攻撃、援護などの指示を与える。敵拠点は、いまだ不明。航空部隊を使って探ってゆくのが有効だ。攻撃のポイントは、戦車隊、歩兵隊のコンビネーション。戦車の狭い視認領域を、果たして歩兵がカバーできるか。

FM TOWNS MARTY 対応

TANK BATTLE SIMULATION 機甲師団II Panzer Division

PC-9800シリーズ 絶賛発売中!

●NOTE対応●98VX以降●5.2HD、3.5 2HD各3枚組 ●I・Oバンク方式RAMボード対応●要640KB●要バスマウス ●要400ラインアナログカラーCRT●16色専用 ●FM音源対応●MIDI対応●ハードディスク対応

FM-TOWNS 絶賛発売中!

●CD-ROM1枚、3.5 2HD1枚●要2MB ●ハードディスク対応●増設RAM対応

標準価格 各10,800円

No Copy このマークは不法コピー禁止マークです

●お買い求めは、全国パソコンショップにて。
●通信販売(送料無料)をご希望の方は、住所・氏名・郵便番号・商品名・機種名・メディア名を明記して消費税3%を同封の上現金書留にてお申し込み下さい。
●本ソフトを当社に無断で複製する事及び賃貸(レンタル)・中古品販売(疑似レンタル)についてこれを一切許可しておりません。

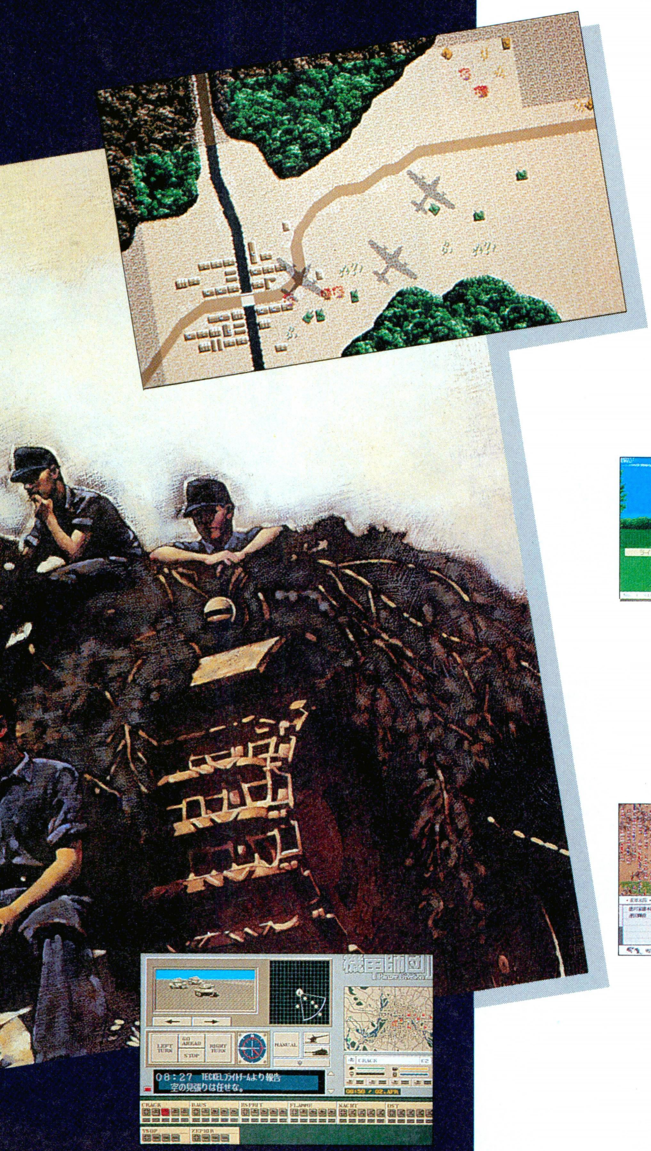

ARTDINK

ちがう世界が見たくて、
人はここに来ます。
アートディンクのシミュレーションゲーム。

絶・賛・発・売・中

戦闘シーン1／敵位置を探りつつ、移動せよ。領域図データから目を離すな。

航空部隊の報告は暫定的なもの。敵部隊はいつ、いかなる場所へ移るか、わからない。歩兵部隊を使って索敵しながら、移動は慎重に行なえ。領域図のさまざまなデータから目を離さないように。戦況は、全体図を見れば、常に把握できる。

戦闘シーン2／作戦の成否がダイレクトに伝わる。迫力のフルスクリーン表示。

戦闘は突然、勃発する。敵部隊との一瞬の衝突で、あたりは戦場と化す。すべての戦闘は自動制御。戦術眼の確かさがダイレクトに表われるのだ。フロックの入る余地はない。フルスクリーン表示を選べは、戦闘シーンをよりリアルに演出。

戦闘シーン3／前線の状況は、どうだ。リアルな3Dバトルモードでいざ出撃。

3Dバトルモードを選べば、自ら戦車を駆り、敵を容赦なく攻撃できる。アグレッシブな貴官なら、自軍の不利な局面には迷わず出撃するだろう。リアルな3Dモニター表示だから、さながらの臨場感に浸れる。思わず熱くなっている自分に気づくはずだ。

3D Artificial Reality Professional Golf World
BIG▶HONOUR

ゴルフライフシミュレーション

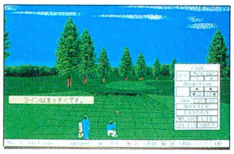

プロテストあり。シードあり。結婚あり。資金作りの競馬あり。
ひとりのゴルファーとして、波乱万丈の人生を歩む「ビッグオナー」

PC-9800シリーズ ●98VX以降●NOTE対応●5"2HD、3.5"2HD各3枚組●要640KB●要バスマウス●I・Oバンク方式RAMボード対応●要400ラインアナログカラーCRT●16色専用●FM音源対応●MIDI対応●ハードディスク対応
FM-TOWNS ●要2MB●CD-ROM●ハードディスク対応
標準価格 各12,800円

関ヶ原

戦国合戦シミュレーション

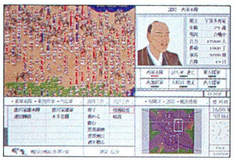

謀略と奇策が激突する。勝者は、東の家康か、西の三成か。
3Dパースペクティブが、大迫力の合戦シーンを演出する「関ヶ原」

PC-9800シリーズ ●98VX以降●NOTE対応●5"2HD、3.5"2HD各3枚組●要640KB●要バスマウス●I・Oバンク方式RAMボード対応●要400ラインアナログカラーCRT●16色専用●FM音源対応●MIDI対応●ハードディスク対応
FM-TOWNS ●要2MB●CD-ROM
標準価格 各12,800円

EIKAN HA KIMINI
栄冠は君に2
高校野球全国大会

高校野球シミュレーション

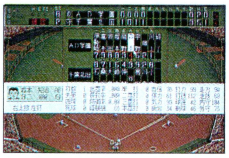

全国制覇の夢を、母校は叶えることができるか。
高校野球部の監督となり、全国4027校の頂点をめざす「栄冠は君に2」

PC-9800シリーズ ●98VX以降●NOTE対応●5"2HD、3.5"2HD各3枚組●要640KB●要バスマウス●I・Oバンク方式RAMボード対応●要400ラインアナログカラーCRT●16色専用●FM音源対応
FM-TOWNS ●要2MB●CD-ROM
標準価格 各9,500円

A.III A列車で行こう

都市開発鉄道マネージメントシミュレーション

鉄道会社のオーナーとして、都市開発事業に挑む。
大ブームを巻き起こした「A.III.」、全米でも絶賛発売中。
★'91年度ベストヒットソフトウェア大賞受賞作品

PC-9800シリーズ ●98VX以降●NOTE対応●16色専用●FM音源対応●要640KB●要バスマウス●I・Oバンク方式RAMボード対応●要400ラインアナログカラーCRT
フロッピーディスク版 ●5"2HD、3.5"2HD各2枚組 標準価格 12,800円
ハードディスク版 ●要ハードディスク●要MS-DOS●5"2HD、3.5"2HD各3枚組●MIDI対応●マップコンストラクション搭載 標準価格 14,800円
FM-TOWNS ●要2MB●CD-ROM●マップコンストラクション搭載 標準価格 14,800円
IBM-PC/AT DOS/V専用 ●要ハードディスク●要3.5インチフロッピーディスクドライブ 標準価格 12,800円

※MS-DOSは米国マイクロソフト社の登録商標です。
※AIII DOS/V版は米国マキシス社によってアレンジされ、アートディンクと共同で著作権を有しています。

〒261 千葉市美浜区高洲1-21-1 三基ビル3F 043-279-9392 株式会社アートディンク

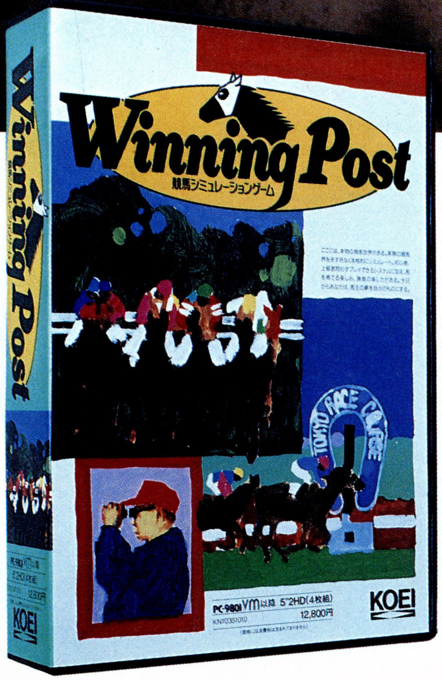

ただ今
出走中

光栄から堂々登場!
待望の本格派競馬シミュレーション。

自分の馬が育つ喜び、そして勝つ醍醐味……
ブリーダー体験からレースの駆け引きまでをリアルにシミュレート。
初心者から競馬通までだれでも大満足の、まさに競馬ゲームの最高峰!
馬主の感動がいまここに――みんながこれを待っていた!!

ゲームの特長

- ●騎手、調教師など馬を取り巻く人間が、個性も様々に約400人登場。実際の競馬界を思わせるリアルなつくり。
- ●意外性、偶然性に満ちた展開。思わぬアクシデントや大逆転劇も。1%の可能性に賭ける醍醐味がある。
- ●エキイサイティングなレースシーンは迫力のアニメーションで。もちろん馬券購入も可能。
- ●毎月発行される「競馬ニュース」は競馬通も納得。初心者も秘書コマンドで安心、誰でも楽しめる設定に。
- ●最大4人まで同時にプレイできるマルチプレイ方式を採用。オリジナルBGMも充実の全15曲。

PC-9801VM/UV以降:12,800円

ハードディスク対応
3.5インチは98noteシリーズ対応

正社員募集
●募集職種(1)デザイナー/CGデザイナー、グラフィックデザイナー(2)パソコン・ワークステーション技術者[C言語、アセンブラ(Z80系、8086系・68系・65系)を使用]/①シミュレーションソフトウェア技術者②OS、データベース、ネットワーク、LANに関するソフトウェア技術者③コンパイラ技術者(3)書籍・雑誌の編集(4)音楽ディレクター/CD制作、コンピュータミュージック制作(5)経理・財務担当者(6)広報担当者●資格/専門卒以上22～32歳位の経験者●待遇/当社規定により優遇。昇給年1回、賞与年3回('91年実績7.95ヵ月)、交通費全額支給、社保完備、独身寮、社宅、完全週休2日制、年間休日124日。●'91年11月株式店頭公開。
※アーケードゲーム参入につき経験者募集(優遇)
◎希望職種明記の上、履歴書を下記までご送付下さい。追ってご連絡致します。秘密厳守。歴不返。
〒223 横浜市港北区箕輪町1-23-3 株式会社光栄 総務部 人事課L係 TEL.045-564-3111(直) 担当(杉山・兒玉)

■テレホンサービス:KOEIの最新情報をお知らせしています。☎045-561-1100(パソコン専用)・☎045-561-8000(テレビゲーム専用)
■お求めは全国のパソコンショップ・デパートで。お近くに取扱店がない場合は、通信販売をご利用下さい。全商品のお取扱いをいたします。
お問合せはユーザーサポート係(Tel.045-561-6861)まで。
■当社は当社が著作権を有するソフトウェアの複製行為、及び賃貸(レンタル)についてこれを一切許可しておりません。
■CDの販売はポリドール株式会社です。
■価格には消費税は含まれておりません。

No Copy
このマークは不法コピー禁止マークです
ソフトウエア法的保護監視機構

株式会社光栄
〒223 横浜市港北区箕輪町1-23-3 Tel.045-561-6861(代)

KOEI

Q.2368

『世界の七不思議』に含まれるものをすべて答えよ。

[ヒント]

1 **バビロンの空中庭園**
バビロニアの都バビロンの城壁の内側に作られた庭園。緑豊かな土地から嫁いだ妃を慰めようと、王が贈ったもの。

2 **ストーンヘンジ**
イギリス南部のソールズベリー平原にある、環状の巨石柱群。天文台として使われたという説もある。

3 **イースター島のモアイ像**
南太平洋中のイースター島に立ち並んでいる謎の巨石像。特異な風貌は、地球人の像ではないとも言われている。

4 **ナスカの地上絵**
南米のナスカ高原にある巨大な地上絵。あまりにも巨大なため、航空写真撮影の際初めて発見された。宇宙人の目印という説も。

5 **ギザの大ピラミッド**
エジプトの地にある数多くのピラミッド。どのように作られ、使われたかは現在もまだ謎に包まれている。

6 **アレクサンドリアの大灯台**
当時最大の都市・アレクサンドリアに訪れる人々の、海の交通を守るために作られた灯台。

正解は 1 5 6。

残りの4つは「マウソレム」「エフェソスのアルテミス神殿」「オリュンピアのゼウス神像」「ロードス島のヘリオスの巨像」。意外と知らないものもあったのでは?

光栄初のクイズアドベンチャーゲーム『デルフォイの神託』できみは、この「世界の七不思議」を巡る。情報収集や戦闘はクイズで勝負。一般教養問題からカルトクイズまで、幅広い分野を網羅、さらにタイムショッククイズ・オセロクイズ・イントロ当てなど出題形式もいろいろ。しかも3人までの対戦ができるからパーティーでもOK!
きみを待ち受ける約8,000問ものクイズ。さあ、腕だめしだ!!

デルフォイの神託

クイズアドベンチャーゲーム

3・25発売予定

PC-9801VM/UV以降:9800円(予価)**【ハードディスク/MIDI対応】**

※画面写真は、開発中のものです。

通信販売 お近くに取扱店がない場合は、通信販売をご利用ください。全商品のお取扱いをいたします。
お問合せはユーザーサポート係(Tel.045-561-6861)まで。

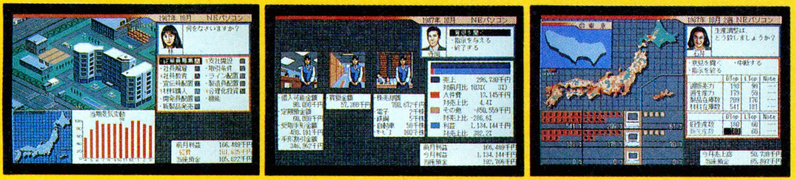

3・31発売予定

PC-9801VM/UV以降:14,800円

ハードディスク対応/3.5インチはNote対応

- テレホンサービス:KOEIの最新情報をお知らせしています。☎045-561-1100(パソコン専用)・☎045-561-8000(テレビゲーム専用)
- お求めは全国のパソコンショップ・デパートで。お近くに取扱店がない場合は、通信販売をご利用下さい。全商品のお取扱いをいたします。お問合せはユーザーサポート係(Tel.045-561-6861)まで。
- 当社は当社が著作権を有するソフトウェアの複製行為、及び賃貸(レンタル)についてこれを一切許可しておりません。
- CDの販売はポリドール株式会社です。
- 価格には消費税は含まれておりません。

No Copy
このマークは
不法コピー
禁止マークです
ソフトウエア法的保護監視機構

株式会社光栄
〒223 横浜市港北区箕輪町1-23-3 Tel.045-561-6861(代)

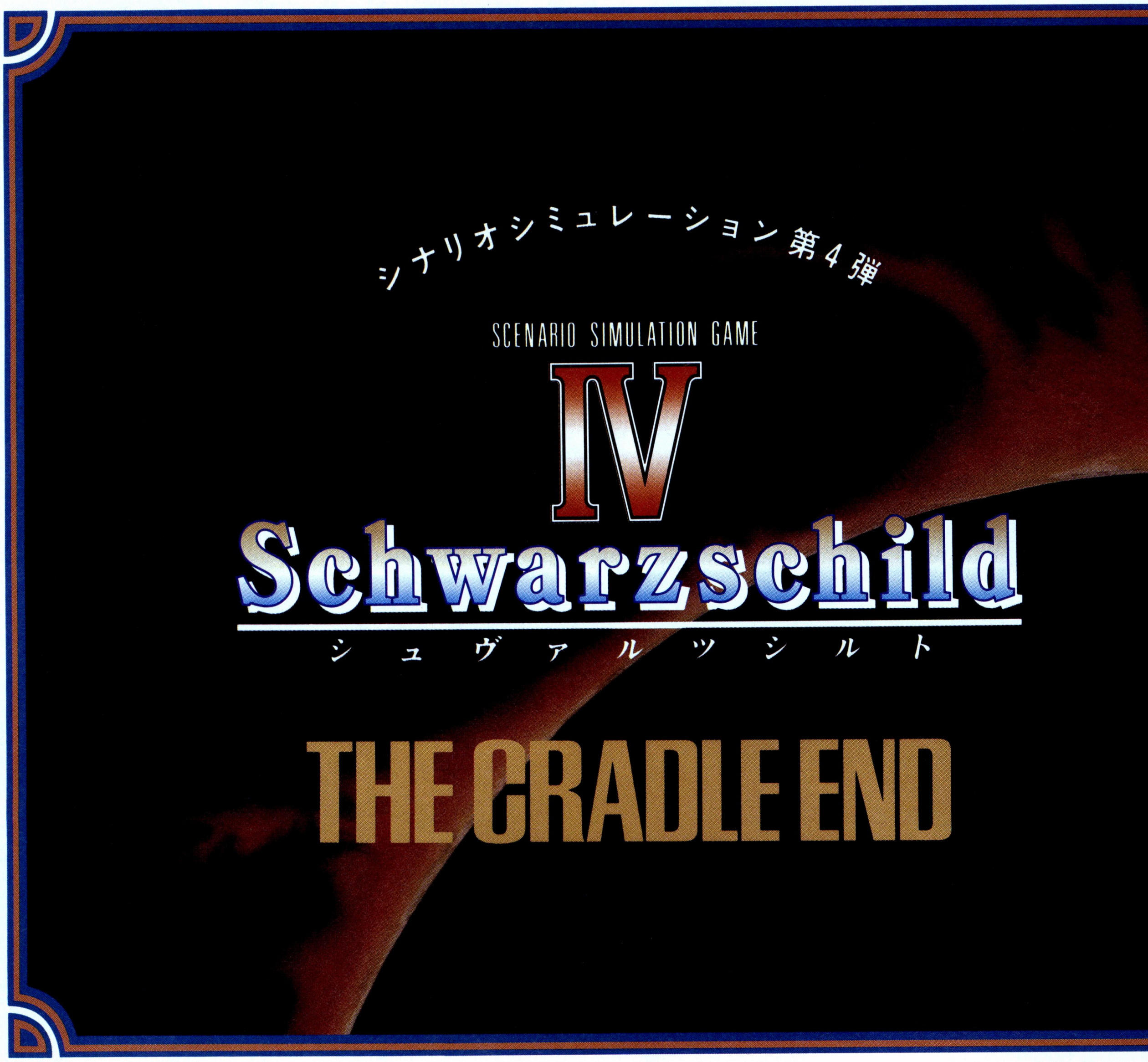

さらに充実のシナリオとグラフィック

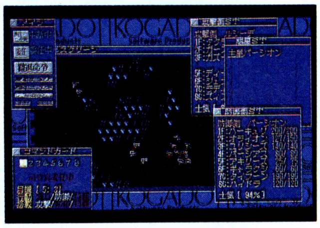
■オートバトルの戦闘システム

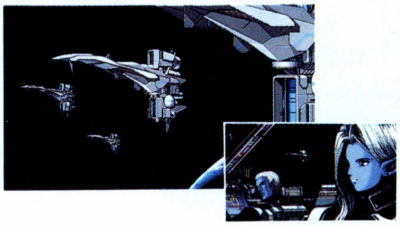
■オープニングのビジュアルシーン

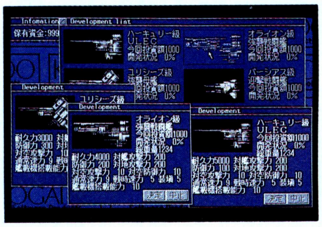
■戦艦開発画面

KOGADO Software Products
(株)工画堂スタジオ
〒166 東京都杉並区高円寺北2-3-16 吉川ビル4F
ユーザーサポート TEL.03-5373-0195

3月
発売予定!

SCENARIO SIMULATION GAME

シュヴァⅣ

■PC9801VX/UX以降(CPU80286以上搭載)
■予価/12,800円

シュヴァルツシルトⅣ資料請求券(LOG 3・19)
〒
ご住所
TEL
お名前　　　様

■上記の価格には消費税は含まれておりません。
■工画堂スタジオの商品やゲーム内容に関するお問い合せは、左記ユーザーサポートへお気軽にどうぞ。
■シュヴァルツシルトⅣの資料をご希望の方は右の資料請求券に、郵便番号、住所、電話番号、氏名を明記の上、封書にて工画堂スタジオまでお送りください。

HUMAN CREATIVE SCHOOL

コンピュータ畑。

何も知らないことが、創造の原点です。

「何よりもコンピュータ・ゲームが好き。」「新しいキャラクタを描きたい。」だから、「将来はゲームに関連した仕事がしたい。」HCSにはたくさんの夢や情熱を持ったクリエイターのタマゴが集まってきます。アセンブリ、C言語、CG、サウンド、初めて聞く言葉や、初めて触れるパソコンなどのマシン。しかし、戸惑いは最初だけ、やがてそれは感動へと変わります。だって、自分で描いたキャラクタが、自分のプログラムで動きだすときの快感、それはまったく新しい感動がわきあがる瞬間なのですから。そして、今では数多くの卒業生クリエイターたちが第一線で作品づくりに活躍しています。ただ、彼らがいつも言っているのは"HCS時代の何も知らなかった自分"が新しい何かをつくり出すための原点になるっていうこと…。HCSは、そんな創造への意欲をカタチにする総合01芸術学校です。

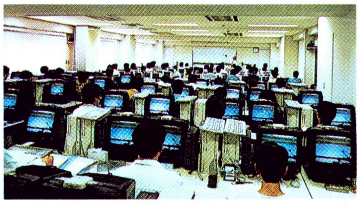

'93年度生徒募集中

ヒューマン クリエイティブ スクール

〒180 東京都武蔵野市吉祥寺北町1-2-12 ☎0422-22-1171

●学校見学随時受付中

詳しくは、お電話でお問い合わせ下さい。

■募集定員 300名

■カリキュラム

●初年度［ベーシック・コース］

デジタル回路、ゲーム・グラフィクス、ゲーム・プランニング、コンピュータサウンド、ソフトウェア概論、ゲーム数学、OS、C言語プログラミング、6502アセンブリ・プログラミング、ゲーム・プログラミング

●2年度［アドバンスト・コース］

コンピュータ英語（必修）、ゲーム制作実習（必修）

★デザイン課程（選択）

映像情報基礎理論、制作工程論、制作実技、制作経営論、CG実技、総合制作実習

★サウンド課程（選択）

サウンド・プログラミング、現代音楽理論、レコーディング基礎理論、音楽制作実習

★プログラム課程（選択）

68000アセンブリ・プログラミング、アドバンスト・プログラミング、マシン制御実習、C言語プログラミング応用

ベストセラーが実証する、文明を操るおもしろさ。

シヴィライゼーションの面白さは、そのベストセラーが実証しています。紀元前に立ち返り、地球上の文明を貴方自身で発展させてしまおうという、とてつもない内容と醍醐味が味わえます。

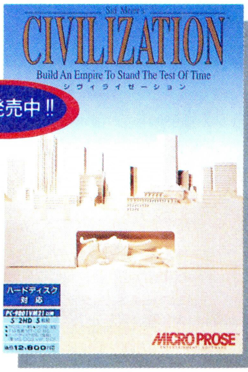

文明コンストラクションゲーム■シヴィライゼーション■

PC-98版（PC-9801VM21以降：定価12,800円）●IBM-PC版（5.25/3.5HD：定価12,900円）

マイクロプローズならではの戦闘臨場体験ができる!

アメリカ陸軍主力戦車M1A1エイブラムスを操作するタンクシミュレーション。自信作の3Dポリゴンによる戦闘アクション、リアルタイムなマップ上のシミュレート。もはや単なるパソコンゲームではありません。

3Dウォーシミュレーション■M1タンクプラトゥーン■

PC-98版（PC-9801VM21以降：定価12,800円）●IBM-PC版（定価12,900円）●Amiga版（定価10,900円）

No Copy
このマークは不法コピー禁止マークです。
ソフトウェア法的保護監視機構

お近くのパソコンショップになかった場合は、商品名、住所、氏名、電話番号を明記の上、当社宛現金書留にてお申込下さい。（送料無料）。尚、クレジットカードでの御購入もできます。御使用になれるカードは、VISA、MASTERです。詳しくは当社へ直接お問い合わせ下さい ※表示価格にはすべて、消費税は含まれておりません。

マイクロプローズジャパン株式会社

〒183 東京都府中市宮西町1-16-3第一みよしビル ☎0423-33-7781

ユーザーサポート ☎0423-33-7785

詳しい内容や弊社の他製品カタログをご希望の方は、左の資料請求券をハガキに貼り住所・氏名・年齢・職業をご記入の上、弊社マーケティング部までお送り下さい。

資料請求券 LOG IN 6 C/M

参加者は引退時に大統領の地位を取得されましたら、データディスクを当社に郵送して頂きます。審査の上先着100名にレイルロードグッズを差し上げます。詳しくは、パッケージ内の応募要項をご覧下さい。

「レイルロードタイクーン」コンテスト

既に98版「レイルロードタイクーン」をお持ちの方（91年12月発売後ユーザー登録完了者が対象）には、サービス価格にてデラックス版を販売いたします。詳しくはユーザーサポートまで
0423-33-7785

権力も巨万の富も思いのまま
豪快に突き進む機関車の様に
鉄道王を目指せ！

Sid Meier's
RAILROAD TYCOON™
デラックス

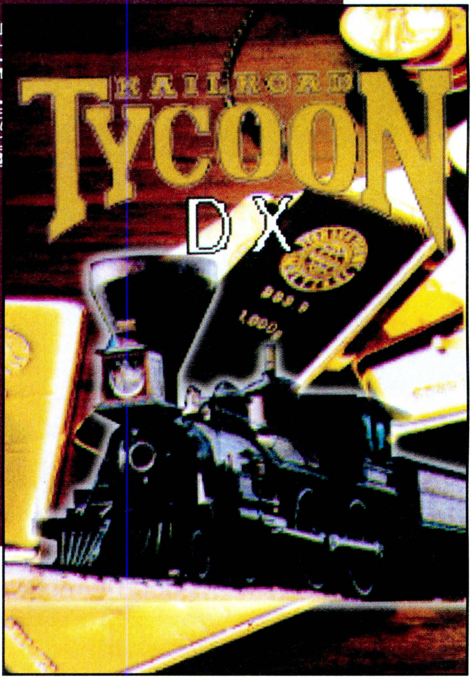

3月発売予定 ■ 鉄道マネーゲーム レイルロードタイクーンDX ■
PC-9801VM21以降￥12,800●IBM-PC 5.25HD/3.5HD￥12,900

3月発売予定 ■ 鉄道マネーゲーム レイルロードタイクーン ■
FM-TOWNS専用CD-ROM￥12,800●Macintosh日本語版￥12,800

古き良き時代のアメリカ・ヨーロッパを舞台に展開する、鉄道王を目指した男達の壮絶な物語。好評だった前作をさらにグレードアップ！　君の腕次第で華麗なサクセスストーリーが現実となる！

No Copy このマークは不法コピー禁止マークです。 ソフトウェア法的保護監視機構

お近くのパソコンショップになかった場合は、商品名、住所、氏名、電話番号を明記の上、当社宛現金書留にてお申込下さい。（送料無料）。尚、クレジットカードでのご購入もできます。ご使用になれるカードは、VISA・MASTER です。詳しくは当社へ直接お問い合わせ下さい。※表示価格にはすべて、消費税は含まれておりません。

MICRO PROSE
ENTERTAINMENT · SOFTWARE
Bari Bari Bari
画面が揺れる程の迫力！
実際に飛んでいる様な臨場感！
GUNSHIP 2000
近日発売予定
マルチヘリコプターシミュレーション ガンシップ２０００
386SX以上のCPUのPC-9801シリーズ（必要メモリ1.6MB以上要MS-DOS 5.0）¥12,800 ○ IBM-PC 5.25HD/3.5HD¥12,900
マイクロプローズが誇るコンバットシミュレーションの決定版！　マルチヘリコプターのコックピットから見る戦闘は、画面も揺れる程の迫力！　フライトもリアルなグラフィックが本物に近い臨場感を演出する。
GUNSHIP 2000
The All-New Multi-Helicopter Combat Simulation
ガンシップ2000 コンテスト開催
コンテストは発売日から３ヵ月間実施します。
なんと優勝賞品はDOS/V パソコン！
参加者はデータディスクを当社に郵送して頂き審査の上、上位８名で決勝大会を行ないます。賞品はDOS/V パソコンをはじめ製品引替券など盛り沢山！詳しくはパッケージ内の応募要項をご覧下さい。
新作情報
Knights of the Sky
第一次世界大戦を舞台にした、本格的な3Dフライトシミュレーションゲーム。最新型のステルス戦闘機以前に活躍した複葉機を操縦して大空を飛び回ろう。
PC-98版近日発売予定／IBM・Amiga ¥10,900
マイクロプローズジャパン株式会社
〒183 東京都府中市宮西町1-16-3第一みよしビル ☎0423-33-7781
ユーザーサポート ☎0423-33-7785
資料請求券
LOG IN 6
Gun
RAIL

DATA WEST
visual conversation
DAPS
特許出願中
CD-ROM
COMPACT disc
FM TOWNS
FUJITSU FM SERIES PERSONAL COMPUTER
サイキックディテクティヴシリーズ感動の最終回。
SOLITUDE
PSYCHIC DETECTIVE SERIES
FINAL
FM-TOWNS発売以来、TOWNSユーザーと共に進化してきた
サイキックディテクティヴシリーズはこれで最期です。
サイキックディテクティヴシリーズ全6作最終回、ついに下巻の発売になります。
サイキックディテクティヴシリーズ・ファイナル
ソリチュード(下巻)

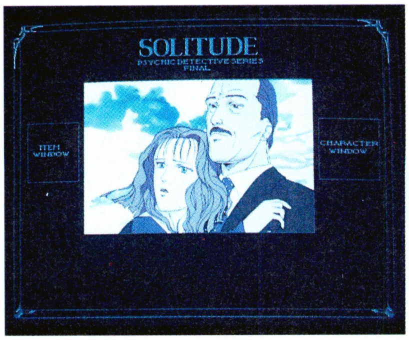

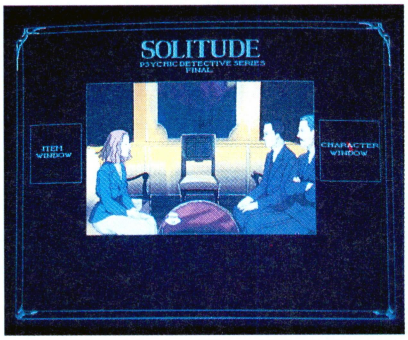

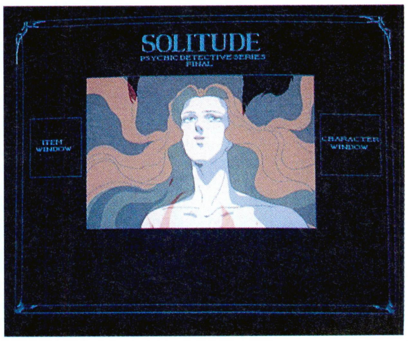

●ゲームシステムにはPICA-α(ぴかアルファ)を採用

●大画面DAPS採用

上巻に引き続き、従来(Nightmare)との面積比約1.25倍の大画面を採用し、上下巻合わせて約6,000枚以上(3DCG部を含めると約10,000枚)の動画を迫力ある大画面で楽しめます。

●3DCGを大幅に導入

上巻において、圧倒的なクオリティでその真価を発揮した、グラフィック・ワークステーションによる3DCGを惜しげもなく大量導入。心象世界を美麗に演出します。

●登場人物の会話は、すべて音声対応

●サイキックディテクティヴシリーズの内蔵音源BGMも収録

上巻同様、ゲーム中にジュークボックス機能を搭載。上巻のジュークボックスには収録されていなかった「ナイトメア」のBGMも収録。

●DAPSリプレイ採用

◆この作品は、上巻がなくてもプレイできますが、話のつながりが解りにくいかも知れませんので、上巻をプレイした後でプレイすることをお勧めします。

今ここに、シリーズ最後の謎が明らかにされる。

FM-TOWNS(内蔵メモリ2MB必須)/CD-ROM+3.5"FD

3月19日発売

定価12,800円(税別)

●ソリチュード(上巻)も好評発売中!! 定価12,800円(税別)

日本初！実写DAPS動画ソフト、早くもFM-TOWNSマーティー専用に登場！

GAME DRAMA SERIES

Ms. DETECTIVE

ミス・ディテクティヴ　ファイル#1 石見銀山殺人事件

ゲームドラマシリーズ ミス・ディテクティヴ ファイル＃1「石見銀山殺人事件」

富士通FM-TOWNS MARTY専用

CD-ROM/3.5FD■定価12,800円（税別）

3月12日緊急発売

FM-TOWNS MARTY専用ソフトぞくぞく登場!!

■従来のFM-TOWNSでは起動しません■

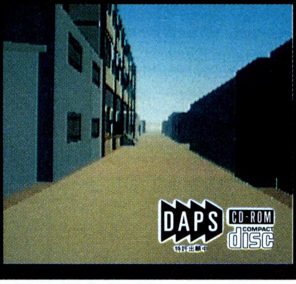

近日発売予定

CD-ROM/3.5FD■定価12,800円（税別）

富士通FM-TOWNS MARTY専用

シャムハト ～ザ・ホーリーサークレット～

DAPS POLYGON ADVENTURE

SHAMHAT

The Holy Circlet

全編DAPSポリゴンを使用した「DAPSポリゴンアドベンチャー」初登場！

ユーザーの皆様へ

ログイン読者が選ぶTOP20「ナイトメア」に沢山の応援ありがとうございました。
スタッフ一同、感謝・感激しております。今後もデータウエストをよろしくお願いします。

ありがとう!!

緊急発表

ついに発表！PC9821シリーズ用ソフト、タイトル決定！

CD-ROMのデータウエストがおくるPC9821用CD-ROMソフト第1弾は

GAME DRAMA SERIES

Ms. DETECTIVE

ミス・ディテクティヴ　ファイル#1 石見銀山殺人事件

に決定しました!!

2月中旬より全国のショップで公開中のオートデモ「緊急報告」で、既にこのソフトの実力を確認済の人も多勢いらっしゃると思います。まだ見たことのない人は急いで店頭に行って、9821シリーズ上での実写DAPSの実力を確かめましょう！きっとあなたは、PC98でフロッピーディスクを何枚も入れ替える時代が終わったことを感じ取ることができるでしょう。CD-ROMにしかできない新しい感動、映像との対話によってゲームが進むビジュアルカンバセーションソフト(VCS)、待望のデビューです！詳しいソフトの内容については次号の広告で発表します！またまたデータウエストの広告、店頭デモは要チェック!!

〒538 大阪市鶴見区放出東3丁目8番28号(データウエストビル) TEL.(06)968-1236 データウエスト株式会社

青空によ
王将位
好評発売中
¥9,800
(税別)
本格的対戦将棋ソフト
本格的対戦感覚を求めて…棋力と思考速度に挑戦!
快速快適将棋生活
■10段階のレベル設定
■全50問の詰将棋を収録
■対戦成績の記録機能搭載
■「水無瀬」「一文字」「NOTE用」の各駒盤を用意
PC-9801VM/UV以降 NOTE対応 EPSON PC-286・386シリーズ、ノートシリーズ対応
㊕アナログディスプレイ、メモリー640KB以上 ㊕VM2-16色ボード
© 1993 VICTOR MUSICAL INDUSTRIES, INC.
BATTLETECH®
Solid 3D simulation of Mech combat
バトルテック
奪われた聖杯
3Dロボット・バトル・シミュレーター
綿密に構築、想定された、31世紀の惑星間抗争の時代。
プレイヤーは、王位継承のシンボルである聖杯の
奪還と復讐のため、メックウォーリアーとなって戦う。
■自ら戦闘用ロボットに乗り込んで戦う、迫真の3Dバトル
■ポリゴンによるコックピットビューのバーチャル・コンバット!
PC-9801VX/UX以降 EPSON PC-286・386シリーズ対応
3月12日発売
¥9,800
(税別)
© 1989 Dynamix, Inc. © 1993 Activision. All rights reserved. Battletech is a registered trademark of FASA Corporation. © 1993 Victor Musical Industries, Inc.

Victor

ろしく!!

AIR COMBAT II SPECIAL

エアーコンバットII・スペシャル

高速戦闘フライト・シミュレーター

システムソフト社より発売され大ヒットした
戦闘フライト・シミュレーター「エアーコンバットII」が、
「シナリオ集」「シナリオ集Vol.2」を加えて
FM-TOWNS CD-ROMで登場!
高速3Dポリゴンがドッグファイトの臨場感を盛り上げる。

FM TOWNS ㊖2MBメモリー

3月26日
発売予定
¥12,800
(税別)

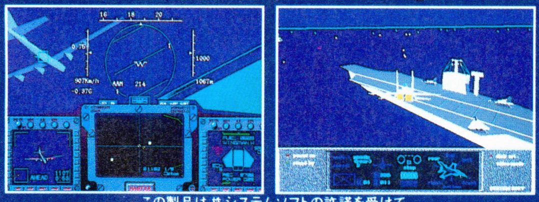

この製品は㈱システムソフトの許諾を受けて
ビクター音楽産業㈱が制作、製造、発売するものです
© 1991, 1992 SystemSoft © 1993 VICTOR MUSICAL INDUSTRIES, INC

SHADOW OF THE BEAST II

シャドー・オブ・ザ・ビーストII

獣神の呪縛

超絶的アクション・アドベンチャー第2弾

獣神再降臨。異形の輩うごめく魔性の世界。
幼い妹を連れ去られた彼は、再びバトルフィールドへ赴く。
(英)シグノシス社のパワーがほとばしる、フラクタルエンジンによる
最強のアニメーション、ナレーションによる会話、おどろおどろしくも
美しいグラフィックスが、
血塗られた死闘の物語を彩る

FM TOWNS ㊖2MBメモリー

3月26日
発売予定
¥9,800
(税別)

SHADOW OF THE BEAST II™ Published under Licence from PSYGNOSIS LIMITED.
© 1993 PSYGNOSIS LIMITED. PSYGNOSIS and SHADOW OF THE BEAST II™ are trademarks of PSYGNOSIS LIMITED and are used with permission. All rights reserved. © 1993 VICTOR MUSICAL INDUSTRIES, INC.

〈画面写真は開発中のものです〉

販売: AVC 日本エイ・ブイ・シー株式会社　発売: ビクター音楽産業株式会社

通信販売 当社の商品をお近くのパソコンショップでお買い求めになれない場合、商品名、機種名、住所、氏名、電話番号を明記のうえ、下記住所まで定価プラス3%消費税分を現金書留にてお申し込み下さい。(送料無料) 〒151 東京都渋谷区千駄ヶ谷2-8-16 ビクター音楽産業㈱〈通信販売係〉

Be Excited!
NIHON CREATE
コミック1300万部、ビデオ16万本の
ベストセラー作品が
遂にパソコンゲーム化!!
大好評発売中!!
サザンアイズ
3×3EYES
さんじやんへんしょう
〜三只眼變成〜
©高田裕三/講談社 ヤングマガジン
¥14,800(税別)
PC-9801VM以降(要640KB・ハイレゾモードを除く)(VM2/4は16色ボード必要)、PC-286・386・486シリーズ(ハイレゾモードを除く)
●要バスマウス、純正FM音源ボード対応 ●MIDI(GM規格)対応/ハードディスクインストール可 ●OVA(VHS)付

動画約3,000枚、静止画400枚の
感動がいま始まる！
●原　作
高田裕三
●脚　本
山崎　理
「妖刀伝」「TOKYO VICE」「武神」監督
●絵コンテ
つるやま おさむ
「紅いハヤテ」監督
●キャラクターデザイン・作画監督
西井正典
「サイレントメビウス」作画監督
●美術監督
砂川千里
「妖刀伝III」「武神」「黒の獅子」美術監督
●原　画
鈴木美千代
「アーシアン」作画監督補
阿部邦博
「サイレントメビウス」メカ作画監督
つるやま おさむ
「エリアル」キャラクターデザイン・作画監督
西井正典
「デトネーター・オーガン」作画監督
大貫健一
「妖刀伝」キャラクターデザイン・作画監督
●声の出演
小森まなみ
スージン(オリジナルキャラ)
●音　楽
バーチャル・イースト
なんとディスクが12枚
オリジナルビデオがついてくる
VHS
一部パッケージに、ディスク10枚組と表記されておりますが、
12枚組の誤まりです。訂正し、お詫び申し上げます。
日本クリエイトユーザーズネット
(NCU-net)※
転送制御手順 無手順
通信方法 全二重
ビット長 8ビット
電話番号 0729-96-2625
時間 午後2時～午前10時
通信速度 1200-2400
ストップビット 1ビット
パリティチェック 無効
SI/SO制御 無効
漢字コード シフトJIS
受信時改行コード CR
送信時改行コード CR
No Copy
このマークは
不法コピー
禁止マークです
ソフトウエア法的保護監視機構
※ゲームに関する最新情報の提供をNCU-netにて行なっております。ぜひ一度アクセスしてみて下さい。
■通信販売 送料無料。住所、氏名、電話番号、商品名、機種名、ディスクの種類(5″、3.5″)を明記し、消費税を加算の上現金書留又は、郵便振替(大阪0-325688)でお申込み下さい。
CREATE
日本クリエイト株式会社
〒581 大阪府八尾市桜ヶ丘3丁目119番地 加島ビル TEL.0729-90-2525

マーティーで会いましょう。

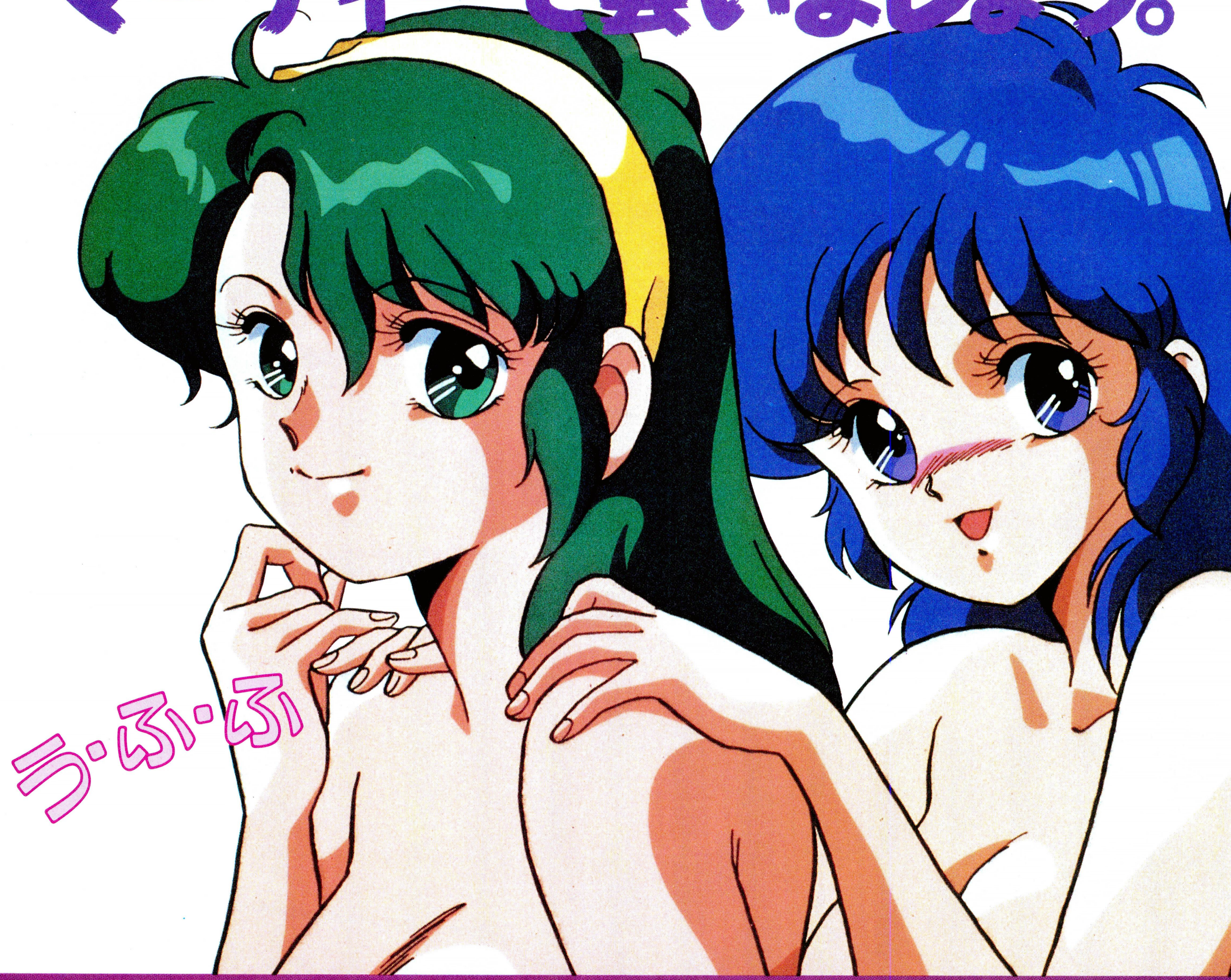

SUPER REAL MAHJONG

スーパーリアル麻雀 PⅡ&PⅢ+

©1987 1988 SETA　©1992 1993 VING CO.,LTD.

VING

有限会社ビング(東京オフィス)
〒141 東京都品川区西五反田8-2-10-704
ユーザーサポート電話:☎03-3492-1079
㊊〜㊎(土日・祝祭日を除く)

通信販売お申し込み先

〒019-21 刈和野郵便局私書箱7号
有限会社ビング行

通信販売ご希望の方は、商品名・対応機種名・メディア・住所・氏名・年齢・電話番号を明記し、消費税3%を加算のうえ上記の有限会社ビングまで現金書留又は、宅配便の代金引きにてお申し込みください。(送料サービス)

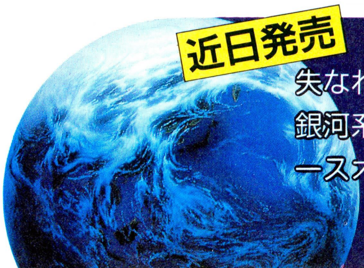

近日発売

失なわれた地球と人類を救うため広大な銀河系宇宙にくり広げられる壮大なスペースオペラ。ついに日本上陸。

©1993 Japanese version by VING CO.,LTD.

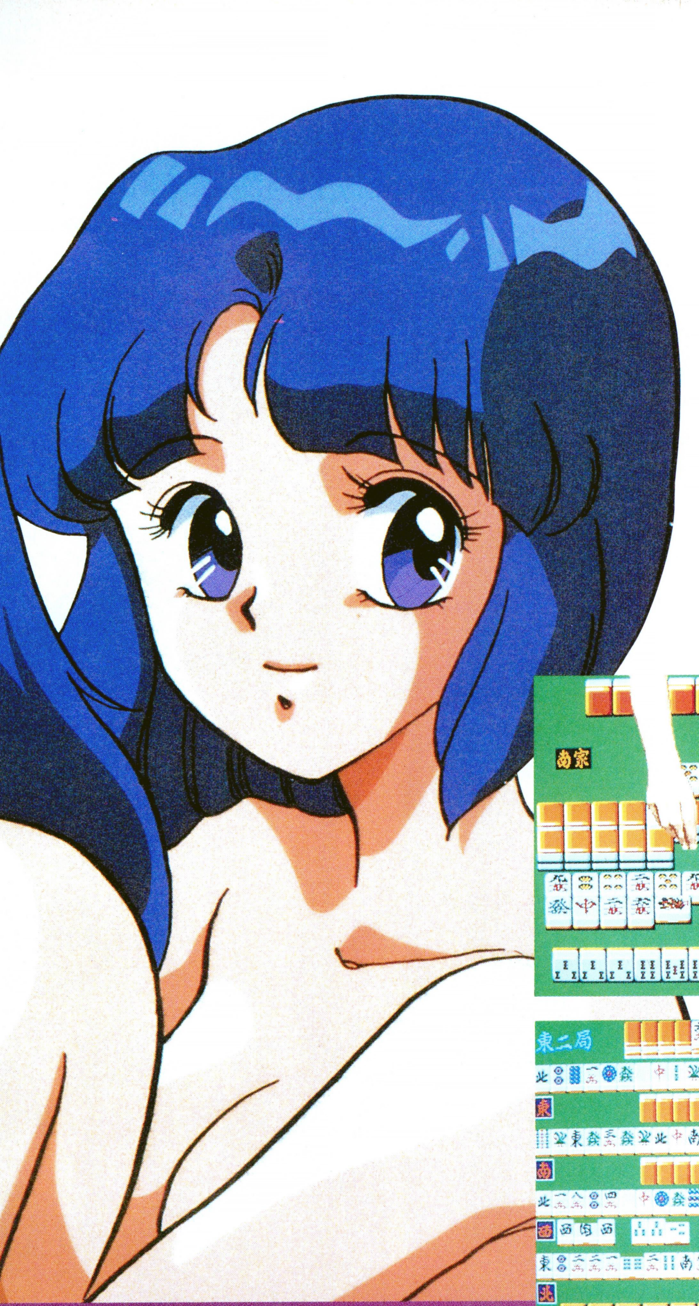

ショーコのPII カスミとミキのPart3 3人がお相手の四人麻雀もついてるヨ。

ぷれぜんと

このゲーム、今発売中なんだけど、「予約」してくれた人には、私たちの卓上カレンダーをあげちゃいます。詳しくは、お店で聞いてネ♡

（卓上カレンダーの在庫がなくなりしだい締切となります）

ぷれぜんと

まだあるのヨ。買ってくれて、パッケージの中の、ユーザー登録カードを、送ってくれちゃった人には、私たちのセル画をあげちゃいます。でもこれ、期間中だけだから、なるべく早く送ってネ♡

（プレゼント期間 4月末日。消印有効）

スーパーリアル麻雀 PII&PIII

PC-9801版
《VX以降》

©1987 1988 SETA
©1992 1993 VING CO.,LTD.

（本体メモリ 640KB、アナログ16色）

HD専用版（ハードディスク専用）　**FD専用版**（フロッピー・ディスク専用）

媒体により仕様が一部異なります。
（秘密のオーディオCD付）

同時発売！¥12,800（消費税別）

FD専用版、HD専用版の区別とディスクサイズ（5インチ、3.5インチ）をご指定のうえご予約ください。

FM TOWNS
マーティー対応版
（FM TOWNS 要2MB）
CD-ROM版 ¥11,800（消費税別）
絶賛発売中！

FM TOWNS MARTY

NEW WORLD COMPUTING, INC.
ENTERTAINMENT SOFTWARE

全米ランキングNo.1の実績を誇る本格派ロールプレイングゲーム

プラネッツエッジ™
THE POINT OF NO RETURN
PLANET'S EDGE

©copyright 1991 Planet's Edge is a trademark of New World Computing, TM Inc. New Warld Computing is a trademark of New World Computing, TM Inc.

シューティングは、
これ抜きには語れない。
あの達人王が、マーティー対応で新登場。
とぎすまされた最高のテクニックを持つ
ゲームの達人のみなさん。
こんどのバトルフィールドは、
マーティです。
達人王
©1992 TOAPLAN
©1993 VING CO.,LTD
FM TOWNS
マーティー 対応版
(FM TOWNS 要2MB)
CD-ROM版
近日発売 ¥9,800(消費税別)
FM TOWNS MARTY
画面写真はいずれも開発中のものです
VING
有限会社ビング(東京オフィス)
〒141 東京都品川区西五反田8-2-10-704
ユーザーサポート電話:☎03-3492-1079 (月)～(金)(土日・祝祭日を除く)
通信販売お申し込み先
〒019-21 刈和野郵便局私書箱7号 有限会社ビング行
通信販売ご希望の方は、商品名・対応機種名・メディア・住所・氏名・年齢・電話番号を明記し、消費税3%を加算のうえ上記の有限会社ビングまで現金書留又は、宅配便の代金引きにてお申し込みください。(送料サービス)

LIFE & DEATH II THE BRAIN

ライフ アンド デス

人体最後の神秘に迫る。

THE SOFTWARE TOOLWORKS

3月12日発売予定

DOS/V 日本語版 PS/55Z準拠
DOS J5.0/V対応
英語版「LIFE&DEATHII THE BRAIN」付

PC-9801 VM/UV以降, PC-286/386/486シリーズ
(ノート対応, HDD対応, FDD使用時はMS-DOSは必要ありません。)

FM TOWNS
(要メモリ2MB)

マッキントッシュ カラー専用・日本語版

好評発売中

価格(税別)¥12,800

このゲームソフトの収益の一部は国際医療機関等に寄付される予定です。

話題騒然!!手術シミュレーションゲーム第2弾登場!!

ヒポクラテスの時代から、多くの科学者や医学者が、
その内容を解明するために力を注いできた「脳」。
そして、現代の知識をもってしても、まだ神技といえる「脳手術」。
その極めてハイレベルな脳手術に、前作を遥かに上まわる
アカデミックな表現とよりリアルなグラフィックで迫る!!
究極のメディカルゲーム「Life & Death II THE BRAIN」。
今ここに、人体最後の神秘に迫る、手術シミュレーションゲーム完成!!

PC-9801版の画面写真です。

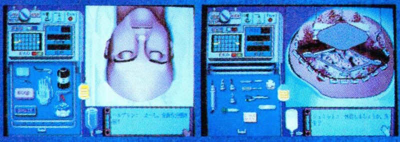

FM TOWNS版の画面写真です。

AMT
販売元:株式会社アローマイクロテックス
東京都杉並区荻窪5-16-5-302 ℡03-3398-6361
取扱い機種 /PC-9801 VM/UV以降, PC-286/386/486, DOS/V, マッキントッシュ

VING
販売元:有限会社ビング
秋田県仙北郡西仙北町刈和野大道東2-3 ℡03-3492-1079
取扱い機種 /FM TOWNS

©1992 ARROW MICRO-TECHS CORP. ©1992 VING CO.,LTD. ©1990, 1991 The Software Toolworks, Inc. All rights reserved. The Software Toolworks and Life & Death are registered trademarks of The Software Toolworks, Inc. ©1990 ISM, Inc.

フランスからやってきた、お洒落(しゃれ)なパズル。

最大6色まであるブロックを回転させると、同色で隣接したものだけが消える。
全てのブロックが消えると、さらに難易度の高いステージが待ち受けます。
あなたの頭脳プレイで、幻のラストステージを体験してください。

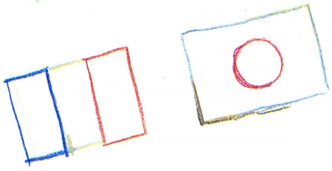

SWAP
スワップ

※要400ライン・アナログ・ディスプレイ
※HDDインストール可　※98ノート対応　※バスマウス対応
※NEC純正FM音源ボード対応
※アナログ16色ボード/デジタル8色、両対応
※純正内蔵ディスクドライブ以外での動作保証は致しかねます

PC98VM/UVシリーズ　予定価格　¥7,800(税別)　3月発売予定

※通信販売ご希望の方は、商品名、機種名、住所、氏名、電話番号を明記の上、現金書留にてお申し込みください。(送料無料)

ECSECO SOFT

©1991 MICROIDS　©1993 ECSECO SOFT

㈱エクゼコ・デベロップメント/東京都港区南青山2-9-3 青山JPビル3F ☎03-3423-8243

郵便はがき

料金受取人払

渋谷局承認

2697

差出有効期間
平成6年3月
31日まで

☆切手をはらずに
お出しください

150-00

042

渋谷区恵比寿南
3-1-8
3R
（受取人）

バンタン電脳情報学院
入学事務局 行

●案内書無料請求ハガキ

フリガナ	〒（　　）			
現住所	都道府県			
		☎（　　）―		
フリガナ			年令	
氏　名				男 女
フリガナ			学年	
学校名 学　年	県　市 私　・立			・在学中 ・中　退

（昼間部・キャリアスクール）

（キリトリ線）

VANTAN
DENNOH
INTELLIGENCE
COLLEGE

●質問・相談(どんなことでも気軽に聞いて下さい。)

●あなたがなりたいと思う職業は?
(該当する番号に○印をつけて下さい。)

1. ゲームソフトデザイナー
2. ゲームソフトプログラマー
3. ゲームソフトプランナー
4. SFXクリエイター
5. ヴァーチャルリアリティクリエイター
6. マルチメディアクリエイター
7. マルチメディアディベロッパー
8. CGデザイナー
9. ゲームハードデザイナー

●追加募集相談会に参加しますか?
(　　月　　日　　時頃)

●補欠募集相談会に参加しますか?
(　　月　　日　　時頃)

●新高3総合相談会に参加しますか?
(　　月　　日　　時頃)

●バンタン模試VIIに参加しますか?　(3月14日)
1) する　2) しない
(　　月　　日　　時頃)

(キリトリ線)

VANTAN DENNOH INTELLIGENCE COLLEGE ニューメディアをクリエイトする"ハイパースクール"バンタン電脳情報学院

ニューメディア新世紀へ 始動開始！

バンタン電脳情報学院が提案する５つの新カリキュラム。
ニューメディア新世紀を迎える準備はできた。
クリエイターを目指す君ならどれを選ぶ。

第４期募集願書受付中！

■追加募集学科相談会　３月８日(月)～３月13日(土)
まだ間に合う追加募集学科が決定。特別相談会を実施します。〆切が近づいています、お早めに申し込み下さい。
時間；10:00～18:00（内１時間）　場所；バンタン本館

■補欠募集相談会・新高３総合相談会
３月22日(月)～３月31日(水)〈日、祝は除く〉
時間；10:00～18:00（内１時間）
場所；バンタン本館

■バンタン模試VII　３月14日(日)
時間；PM1:00～4:30
場所；バンタン２号館　※要予約

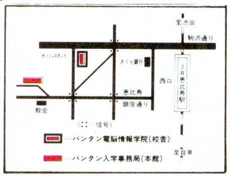

お問い合わせはハガキかフリーダイヤルで
0120-03-4775
〒150 渋谷区恵比寿南3-1-8-3R
バンタン電脳情報学院

GAME DESIGNER

近未来、ゲームデザイナーとして、君臨する！

ゲームデザイナーに必要な知識を独学で学ぶには、かなりの努力が必要とされてしまう。システム設定、シナリオ、演出等をバランス良く身につける事が基本となるからだ。バンタンのカリキュラムと設備は最短距離で君達をゲーム業界へと進めるだろう。

GAME PROGRAMER

ハイテクマシーンを制覇するプログラマーになる！

プログラマーはデザイナーの意志を適確に把握するため、時にはデザイナー以上の創造力が必要とされる。当然、ハードを自由自在に操る確かな技術が裏付けにあっての話だ。バンタンは感性と技術、この両面からのカリキュラムを行っている。二兎を追う者、バンタンを目指せ。

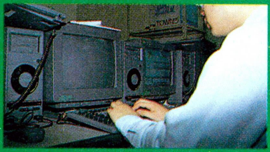

MULTI MEDIA CREATOR

言葉だけが先行した感じのあるマルチメディアだが、今、芸術から教育・医療・ビジネスまでに広がりを見せている。バンタンではコンピュータ全般、映像、音楽まで幅広い知識と技術を習得できるようにカリキュラムを設定。来る時代の先駆者を養成している。

無限の可能性を求めてマルチメディアを極める！

C.G.DESIGNER

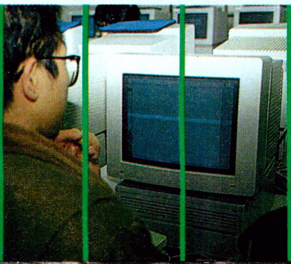

誰も見たことのないビジュアルをCGデザイナーが創る。

感性が重要なC.Gデザイナー。バンタンでのデザイントレーニングの授業は誰もが持っているその感性を伸ばす授業だ。絵が描けなくてもコンピュータで表現できるビジュアルはあらゆるメディアに直結してくる。君が創り出す新しいビジュアルが見たい。

SOUND COMPOSER

音といってもいろいろな種類がある。効果音、BGM、オープニングやエンディング……。様々なシチュエーションに応じて使い分けがされなければならない。コンセプトやキャラクターを把握し、絵に合わせた音作りをするために、バンタンが用意したカリキュラムはトータルに全てが学べる。

新音源は絵と音の融合から誕生する。

夜間スクール 4月開講!!

●ゲームデザイン入門科　６ヵ月（全36回）
●ゲームシナリオ科　６ヵ月（全18回）
※授業時間　PM7:00～9:00

説明会を随時行っていますので、是非１度ご来校下さい。

詳しい資料のご請求、説明会のご予約はお電話でお願いいたします。　03-5721-6511　バンタンキャリアスクール 入学事務局

スタッフ募集

会社概要

●事業内容　ファミリーコンピュータ・ソフトウェア、スーパーファミコン・ソフトウェア、ゲームボーイ・ソフトウェアの設計・開発・制作。
関連会社　任天堂株式会社
株式会社インテリジェントシステムズ

募集要項

●職種　プログラマー、デザイナー
●資格　専門学校および大学卒業者。経験者優遇。
●年齢　25歳まで（男女を問いません。）
●給与　当社規定により優遇。

応募方法

●履歴書を下記までご送付下さい。
〒611　京都府宇治市小倉町神楽田56番地
Phone（0774）24-7100・Fax（0774）21-3838
株式会社　テック　総務部　森

オモシロすぎて、ちょうどいい。

ファミコンが好きで、オモシロいことが好きで、ドキドキ、ワクワクが大好きで…。
これが私たち。でもそれだけでは「いいソフト」はつくれません。技術はもちろん、つねに新しいもの、
もっとオモシロイものを生みだそうとするチャレンジ精神やパワーも必要です。
世界はもっと もっとオモシロいゲームを待っています。
「ちょっとオモシロすぎるんじゃないの」とみんなが驚くようなゲームを、
私たちと一緒につくってみませんか？

テック
TEC

TEC CO.LTD

※スーパーファミコン・ファミコンとゲームボーイは任天堂の商標です。

3月20日発売!

こいつが炎を噴く時…、
それは世界が揺れる時。

GULF WAR 蒼鋼伝

ガルフ・ウォー
そうこうでん

■未来に挑む次世代ウインドゥシステム「M-VIWS」搭載第3弾。■ターン制による緻密な戦略。■緋王伝を継ぐリアルタイム戦闘。■兵器と情報を統轄する現代戦シミュレーション遂に登場!

●PC98シリーズ　¥12,800(税抜き)

轟IIシナリオコレクション

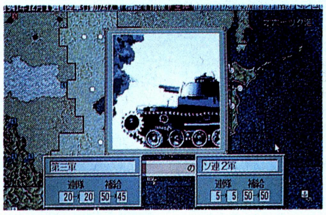

好評発売中!!

PC98シリーズ
¥5,800(税抜き)

WOLFTEAM
GAME CREATIVE STAFF

〒170 東京都豊島区北大塚2-10-6 6セントラルビル6F

伝承世界(アビイス)に疾風舞う、もう一つのアプロス吟遊詩。

好評発売中!!

ウルフ・チームがログアウト誌上で展開する新しき幻想世界(メディアミックス)『APROS』。ログアウトで連載する〜天空の章・巣と風の母編〜では語られぬ未踏の世界、〜大地の章・風の探究者編〜が初めて冒険の舞台となる。

●PC98シリーズ　¥12,800(税抜き)

Apros ［アプロス］

〜大地の章・風の探究者編〜

斬II総集編

好評発売中!!

PC98シリーズ
¥9,800(税抜き)

SUZAKUタウンズ

好評発売中!!

FMタウンズ版
¥12,800(税抜き)

プリズム98

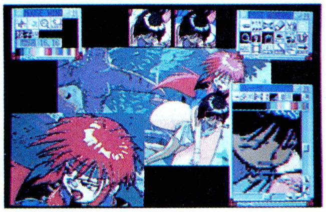

好評発売中!!

PC98シリーズ
¥14,800(税抜き)

ウルフ・チーム　ゲーマーズ・ホット・アクセスTEL03(5394)5565

KSK
神の命により、
我らこの地を守る！
First Queen III
ファーストクィーンIII
—正邪の起り—
クレソフト
〒330 埼玉県大宮市大門町3-197
星野第二ビル302号 ☎048(646)0660
PC-98シリーズ 近日発売 9,800円
〔新システム導入の為、開発が遅れております。
もうしばらくお待ち下さい。〕
illustration：天野 喜孝

brother

パソコンソフト自販機 TAKERU

サイバーパンク!!
超伝奇RPG「幻影都市」

ILLUSION CITY 幻影都市

〜イリュージョンシティ〜

ILLUSION by YUKIO KITTA/CHARACTER DESIGN by 百県存

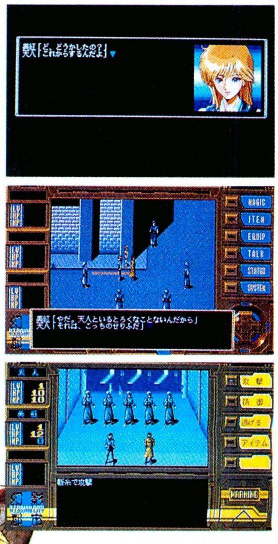

禍々しき気に満ちた近未来都市、香港。狂気と悪しき欲望とが渦巻くこの都市(まち)を、いま一人の男が駆け抜ける。失われた己の過去を求めて、迫り来る危険に自ら身を投じる男、対魔掃討者(ダイバー)"天人"は、人民警察(ウターポリス)の対魔特別攻撃班(デモンバスター)に属する女、"美紅"と共に、その実体さえ知れぬ巨大な悪に対し、渾身の気を込めて愛用の銃(ブラスター)を放つ。果てしなく続く戦いの日々は、いつしか眠ることさえ忘れさせてしまった……。

■8等身キャラクタ採用 ■キャラクタ演出革命!!
■ジョイパット&マウスオペレーション可能
■V/Rシステム Ver.2.5搭載 ■MIDI対応

FM TOWNS(3.5"2HD×8)
パッケージ価格 ¥9,800(税別)
X68000
TAKERU価格 ¥6,800(税込)

■対応機種/X68000版・FM TOWNS版
■制　作/TAKERUソフト

©マイクロキャビン

SPECIAL STAGE SS
スペシャルステージコースデータ

サザンクロスの誘(いざな)い

本格派ラリーSLG『スペシャルステージ』のコースデータ第4弾は、オーストラリア縦断ラリーを再現した『サザンクロスの誘い』。最も完走しやすく、コンパクトにまとめられたコースデータです。オーストラリアの雄大な風景CGが、更に雰囲気を盛り上げます。

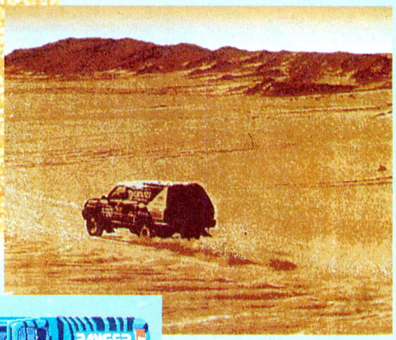

スペシャルステージ全シリーズ

コースデータのみ
- パリ=北京シルクロードの幻 …… ¥3,900
- 熱風のルクソール …… ¥3,900
- サザンクロスの誘い …… ¥3,900

システム+コース1本のセットです
- スペシャルステージ(パリ=ダカ)+パリ=北京 …… ¥8,900
- スペシャルステージ(パリ=ダカ)+熱風のルクソール …… ¥8,900
- スペシャルステージ(パリ=ダカ)+サザンクロスの誘い …… ¥8,900

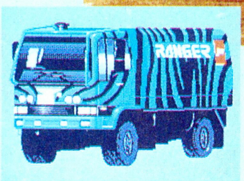

好評発売中!

TAKERU価格 ¥3,900(税込)

■対応機種/PC98VM/UV
■制作/アレックス

受賞記念版

A.III. A列車で行こう Memorial Version MV

3/12 緊急発売

2年前の発売以来ずっとロングセラーを続けているA.III.。その魅力は欧米でも大きく支持され、ついに米国パソコン業界の最有力誌「PC-Magazine」が主催する「ザ・ベストオブ1992ソフトウェアプロダクツ賞」に選ばれました。この授賞を記念して「A.III.MV(=Memorial Version)」を3月12日発売します。鉄道網をめぐらせ、産業を興し、巨大都市を生みだす——世界じゅうを夢中にさせたビッグプロジェクトをさらにスケールアップ。これは、まぎれもなくA.III.の集大成。どうぞご期待ください。

●「ニューヨーク」「パリ郊外」「ロンドン」「ライン川流域」「バンクーバー」「ジュネーブ」の世界主要6都市が舞台●6都市それぞれの車両が登場　(フランスTGVなど)●BGMはニューバージョン、6都市それぞれに用意●画面面積4倍のワイドモード搭載●ハードディスク対応●MIDI対応

TAKERU価格 ¥9,800(税込)

■対応機種/PC98VX/UX
■制作/アートディンク

●VX以降●NOTE対応●5"2HD、3.5"2HD各2枚組●要バスマウス●要640KB●要400ラインアナログカラーCRT●I/Oバンク方式RAMボード対応●16色専用●FM音源対応●MIDI対応●ハードディスク対応

ブラザー工業株式会社　〒467 名古屋市瑞穂区苗代町2番1号

TAKERU事務局 (052)824-2493

東京営業所(03)5203-7133
大阪営業所(06)252-4234

通信販売

通信販売をご希望の方は、ソフト名・機種名・住所・氏名・電話番号を明記の上TAKERU事務局まで現金書留でお申し込み下さい
代金引換は一度、現金書留で申し込んで頂いた方に案内させて頂きます

©1993 JHV/HEADROOM

ジャパンホームビデオ株式会社　本社／〒150 東京都渋谷区神宮前6-5-6　TEL 03(3486)0621代　FAX 03(3486)0622

■開発：HEADROOM■対応機種：富士通FM-TOWNS全機種対応■記憶媒体：CD-ROM+3.5インチディスク各1枚
※表示価格には消費税は含まれておりません。※本ソフトを当社に無断で複製、レンタルを行うことは一切許可致しておりません。

マクロス・発進
超時空要塞
マクロス
MACROSS
© ビックウエスト
リメンバー・ミー
いま、あなただけのために
マクロスは跳ぶ！
○ マクロスの世界を忠実に再現するために、部隊単位でのユニット採用。
大編隊同士の戦いをシミュレート！
○ マルチ・シナリオ、エンディングによる、多彩なストーリーを展開！
○ 戦闘シーンで、バトロイド・バルキリーが変形！
○ マウスオペレーションで操作性向上！
○ 美樹本晴彦先生による、オリジナルキャラクター登場！
○ 河森正治先生、宮武一貫先生らによる、描き下ろしメカニック登場！
○ 戦略コマンドによってバルキリー・デストロイドの生産振り分けや、
ゲームに変化をもたらす文化レベル等のパラメータなどを付加。
○ 美しいオープニング・アニメーション！
■PC9801　VM21／UV21以降
■EPSON PC 286・386・486シリーズ
■価格9800円（税別）
RAM640KB以上必要
高解像度（400ライン）アナログディスプレイ必要
PC9801VM2は16色グラフィックボード必要
バス・マウス対応
ディスク4枚組
3月12日発売予定！
画　美樹本　晴彦
画面写真は開発中の物です。
通信販売のお知らせ
TEL03(3924)5435(ユーザー対応)　FAX03(3978)3498で受け付けております。
■電話受付時間：月～金曜日AM10:00～PM5:00まで
■FAX：住所・氏名・電話番号・商品名・機種名・メディア名を明記の上送って下さい。
■通販システムは、電話１本で商品が４日以内にお手元に届きます。（送料、消費税はサービス）
Family Soft
〒178 東京都練馬区東大泉1-27-25
シャローム大泉301号

※誠に勝手ながら4/1(木)は店内改装のため渋谷店は休業させて頂きます。尚、吉祥寺店および通信販売は通常通り営業致しております。

お電話1本で簡単申込み
03-3463-4455
年中無休
AM10:00〜PM7:00
全国通信販売

便利な配送システム
・配達日指定
・時間帯指定
(午前・午後・夜間)

24時間FAX受付
見積りやお申込み
お問合せなどOK
03-3463-2394

代金引換配送も可能
お電話1本で即、お届け!!
お届けの際にドライバーに代金をお支払いいただく方法もご利用できます。

分割払いも大歓迎
①3〜60回 均等払
②ボーナス一併用
③ボーナス一括
④ボーナスのみの返済(2〜4回払)
⑤組み合せ自由
⑥申込みは当社が代行致します。
ご自宅にいながらの簡単申込みです。

購入後のサポートもお電話1本即、対応いたします。

見積りや当社カタログ請求もお気軽に!!
全国無料にて即送ります。

新品・中古の組み合わせ自由!!

(ログイン 3/5発号)

店内改装前!! 在庫処分超特価フェアー開催中!(4/18まで)

買って安心 使って便利!!

日本マイコン流通センター

業界最長
中古パソコン 永久保証
(メーカー保証内容とは異ります)

業界唯一
ショッピングプロテクト
不注意の事故や盗難でも安心!!
(50,000円以上の品)

永久買取保証
(当社でお求めの品はいつでも買取りします。)

高価下取
お手持ちの商品を下取りして当社の商品をお求めになれます。
中古も新品もOKです!

分割払いも大歓迎!!
3〜60回の均等分割払い
ボーナス月の併用払い
ボーナス月のみの払い
半年先からの支払スタートもOK!
簡単申込

各社カードも利用できます。
アメックス JCB VISA UC DC 日本信販 JACS

セール商品特価表
3/8 以降フェアー期間限定 販売予定特価表
(表の他にも多数在庫あります。)

中古パソコン
下取交換大歓迎 全品保証書付き 全品リフレッシュ済 全国どこでも簡単申込み

メーカー・商品名		定価(円)	特価(円)
パソコン本体			
NEC	PC-9801NS(32ビット、98ノートSX)	298,000	105,000
NEC	PC-9801NS/E40(32ビット98ノートSX、40メガHDD内蔵)	418,000	165,000
NEC	PC-9801NS/T(32ビット98ノートSX/T)	288,000	138,000
NEC	PC-9801NS/T40(32ビット98ノートSX/T、40メガHDD内蔵)	398,000	178,000
NEC	PC-9801NC(32ビット98ノート、カラー液晶)	598,000	228,000
NEC	PC-9801LS2(32ビットラップトップ)	628,000	99,800
NEC	PC-9801LV21/LV22(ラップトップ)	――	59,800より
NEC	PC-98XA/2	698,000	25,000
NEC	PC-98XL2(ダブル)(40メガHDD内蔵)+XL-03付	988,000	218,000
NEC	PC-98XLモデル2	575,000	89,800
NEC	PC-H98モデル8-002	548,000	168,000
NEC	PC-9801FA2/U2(486CPU/FM音源搭載)	458,000	178,000
NEC	PC-9801DA2/U2(FM音源搭載、32ビット)	448,000	128,000
NEC	PC-9801DS2/U2(FM音源搭載、32ビット)	358,000	109,000
NEC	PC-9801DX2/U2(FM音源内蔵)	318,000	104,000
NEC	PC-9801RA21(32ビット)	498,000	119,000
NEC	PC-9801RA2(32ビット)	498,000	115,000
NEC	PC-9801RX2	398,000	96,000
NEC	PC-9801ES2(32ビット、FM音源内蔵)	448,000	105,000
NEC	PC-9801EX2(FM音源内蔵)	348,000	94,000
NEC	PC-9801UR(3.5"1ドライブ、RAMドライブ)	218,000	79,800
NEC	PC-9801UV11(FM音源搭載)	265,000	79,800
NEC	PC-9801UF(FM音源搭載)	218,000	84,800
NEC	PC-9801UV2(640K増設済み、FM音源搭載)	338,000	69,800
NEC	PC-9801UV2(FM音源搭載)	318,000	64,800
NEC	PC-88VA2(サウンドボードII付)	337,800	53,000
NEC	PC-8801MC2(CD-ROM搭載)	199,000	44,800
NEC	PC-8801MA	198,000	30,000
NEC	PC-8801FA	168,000	22,800
NEC	PC-8801FH30	168,000	22,000
NEC	PC-8801SR30	258,000	23,800
エプソン	PC-386LSR-STD(32ビットラップトップ)	538,000	185,000
エプソン	PC-386LS-H40(32ビットラップトップ、40メガHDD)	763,000	168,000
エプソン	PC-386Noteシリーズ各種(32ビット、Note型)	――	99,800より
エプソン	PC-386BOOK・L(32ビット、BOOK型)	378,000	128,000
エプソン	PC-386GS2(GS5)(ハイレゾ標準装備)	398,000	158,000
エプソン	PC-386GE2(GE5)	298,000	99,800
エプソン	PC286LS-H40(ラップトップ、40メガHDD内蔵)	703,000	118,000
エプソン	PC-286ブック/ノートシリーズ各種	――	75,000より
東芝	J3100SSシリーズ各種(ダイナBOOK)	――	48,000より
東芝	J3100SLシリーズ各種(16ビットラップトップ)	――	25,800より
東芝	J3100SXシリーズ各種(ダイナBOOK286)	――	89,800より
東芝	J3100GSシリーズ各種(ダイナブック286GS)	――	49,800より
東芝	J3100GTシリーズ各種(ラップトップ)	――	69,800より
東芝	J3100GX-041(ラップトップ、40メガHDD内蔵)	848,000	145,000
東芝	J3100GXS-101(32ビット、プラズマモニター、100メガHDD内蔵)	948,000	258,000
東芝	J3100B-12(10メガHDD内蔵)	――	25,000
シャープ	X68000シリーズ各種	――	75,800より
IBM	PS55ノート(5523SJ4、DOS/V対応)	368,000	128,000
IBM	5541シリーズ各種	――	49,800より
IBM	5551-T0A(32ビット、80386/20、60メガHDD内蔵、3.5")	――	148,000
IBM	5551-M19(5"1FD&30メガHDD、キーボード付)	――	39,800
三洋	MBC-17JH40(AXパソコン、40メガHDD内蔵、PC/AT互換)	550,000	49,800
三洋	MBC-17JF(AXパソコン、PC/AT互換)	335,000	29,800
富士通	FM16βFD1	355,000	29,800
富士通	FM-R30/50/60シリーズ	――	25,000より
富士通	FM-R50-NB1A(FMノートブック)	238,000	69,800
富士通	FACOM9450ΛII(F9451SS12)	425,000	39,800
富士通	FM-TOWNSモデル2H(40メガHDD内蔵)本体	548,000	118,000
富士通	FM-TOWNSモデル2本体	398,000	79,800
富士通	FM-TOWNSモデル2F本体	378,000	89,800
富士通	FM-TOWNSモデル20F本体	323,000	99,800
富士通	FM-TOWNSモデルIIUX20(CRT一体型)本体	288,000	149,000より
富士通	FM-TOWNSモデルIICX20本体	333,000	149,000より
富士通	FM-TOWNSモデルIIHR20(486PU)本体	328,000	225,000より
富士通	FM77AVシリーズ	――	10,000より
三菱	マルチ16IV+CRTセット	――	35,000より
沖電気	IF-800シリーズ各種	――	10,000より
アップル	マッキントッシュClassicII(4MB/HD100)	――	148,000
アップル	マッキントッシュClassicII(4MB/HD40)	318,000	128,000
各社	ワープロ多数有ります。	――	激安
ハードディスク・フロッピーディスク			
NEC	PC9801FA-35(FA.FS.FX用40メガHDD & FA-02 I/F付)	130,000	39,800
NEC	PC9801NS/E-34(98NS/E.T.NC用20メガHDD)	100,000	29,800
NEC	PC9801NS/E-35(98NS/E.T.NC用40メガHDD)	140,000	39,800
NEC	PC98XLダブル-31(XLダブル専用40メガハードディスク)	327,000	29,800
NEC	PC98H81(8"2D 1ドライブ+10メガハードディスク)	530,000	25,800
ロジテック	LHD-S100NP(98FA/FS/FX用内蔵100メガHDD)	99,800	59,800
日本テクサ	RA-HC40S(RA2/VM11/RL2用内蔵40メガHDD)	138,000	38,000
日本テクサ	LS-CD40S(PC386LS/286LS用40メガHDD)	98,000	39,800
緑電子	Little-B4(40メガHDD、I/F別売)	158,000	20,000
漢字プリンター			
NEC	PC-PR201/80A(136桁、24ピン、アウトライン、カラードット)	275,000	85,800
NEC	PC-PR201V(136桁、24ピン、カラードット)	298,000	55,800
NEC	PC-PR201/60(136桁、24ピン、ドット)	135,000	64,800
NEC	NM-9900(136桁、24ピン、ドット)	298,000	44,800
NEC	NM-9950(136桁、24ピン、カラードット)	245,000	49,800
NEC	NM-9950II(136桁、24ピン、カラードット)	298,000	59,800
NEC	PC-PR101G2(80桁、24ピン、カラードット)	138,000	42,800
NEC	PC-PR101F(80桁、24ピン、ドット)	158,000	35,800
NEC	PC-8825(80桁、24ピン、熱転写)	176,000	19,800
富士通	FP-110FN(PC/FM用熱転写)	49,800	26,800
エプソン	HG2500(136桁、24ピン、インクジェット)	248,000	39,800
エプソン	AP-550EXPC(80桁、24ピン、カラー熱転写)	64,800	34,800
エプソン	AP-80K(80桁、24ピン、熱転写)	69,800	15,800
エプソン	IP-130K(136桁、24ピン、ドット)	520,000	24,800
キヤノン	LBP-8IIAJ-2(B4レーザープリンター)	1,320,000	44,800
カシオ	LCS-2400 TYPE 60(B4レーザープリンター、PC対応)	1,200,000	44,800
ディスプレイ			
NEC	PC-KD863S(4000文字、アナログ、0.39、スピーカー付)	118,000	45,800
NEC	PC-KD854(4000文字、アナログ、0.39)	89,800	39,800
NEC	N-5924(4000文字、ハイレゾ&ノーマル対応)	233,000	59,800
NEC	N-5915(4000文字、プラズマモニター)	198,000	29,800
NEC	N-5911(4000文字、モノクロ)	65,000	14,800
各社	4000文字対応、アナログカラーCRT	――	29,800より
各社	4000文字対応、デジタルカラーCRT〈均一特価〉	――	18,000
各社	2000文字対応、デジタルカラーCRT〈均一特価〉	――	12,800
SONY	CPD-1403(AX用14"0.38ピッチ)	125,000	36,800より
三菱	JUM-1471AN(4000文字、マルチ、98&MAC&PC/AT他対応)	――	49,800
富士通	FMRシリーズ用カラーCRT	――	18,000より
IBM	各種CRT	――	10,000より
その他の周辺機器			
NEC	SP-2400FAST(2400ボー/半二重モデム、銀行やネットワーク等の接続)	148,000	8,500
NEC	PC9801LV-07(98LV用拡張アダプター)	12,000	7,000
NEC	PC9801LV-08(98LV用拡張BOX)	98,000	58,800
NEC	PC-PR801(フルカラーイメージプリンター)	490,000	198,000
NEC	PC-9801-05K(98LT用キャリングケース)	19,500	5,000
NEC	PC-9801FA-01(98FA用内蔵2メガRAM)	45,000	16,800
各社	PC98用汎用RAM(1メガ以上)	――	4,800より

新品パソコン

メーカー・商品名		定価(円)	特価(円)
パソコン本体			
NEC	PC9801BX/U2(486SX-20MHz 98FELLOW)	218,000	165,000
NEC	PC9801BA/U2(486DX2-40MHz 98FELLOW)	328,000	258,000
NEC	PC9821Ae/U2(486SX-25MHz 98MATE)	358,000	278,000
NEC	PC9821As/U2(486DX-33MHz 98MATE)	448,000	348,000
NEC	PC9821As/U7(120メガHDD内蔵)	498,000	388,000
NEC	PC9821Ap/U2(486DX2-66MHz 98MATE)	550,000	415,000
NEC	PC9801DX2(DX/U2)(限定特価品)	318,000	118,000より
NEC	PC9801FA2(FA/U2)(限定処分超特価)	458,000	175,000
NEC	PC9801US(FM音源内蔵)	248,000	149,000
NEC	PC-9821-S1(CD-ROM&CRT セット)	318,000	239,000
NEC	PC9801NC(カラー液晶)	598,000	278,000
NEC	PC9801NS/T	288,000	159,000
NEC	PC98DO+	278,000	189,000
エプソン	PC386Note-AR2	288,000	185,000
エプソン	PC486シリーズ各種	――	お電話にて
富士通	FMタウンズII各種(当社はタウンズ有力販売店です)	――	激安
シャープ	CZ634C(X68K・XVI)	368,000	235,000
シャープ	CZ674C(X68K・Compact-XVI)	298,000	165,000
アップル	マッキントッシュIIVi(4MB/HDD160)	478,000	338,000
アップル	マッキントッシュIIVX(4MB/HDD230)	718,000	505,000
東芝	J3100EZ(ダイナブックEZ、限定)	248,000	168,000
カラーディスプレイ			
NEC	PC-KD1521(フラット15"、アナログ、0.31)	89,800	55,800
NEC	PC-KM151(15"マルチレゾリューション対応)	148,000	109,000
NEC	PC-KM171(17"マルチレゾリューション対応)	258,000	189,000
NEC	PC-KD1522(15"2モード対応)	99,800	74,800
NEC	PC-TV454(0.35、TV付、スピーカ内蔵、ハイレゾ対応)	128,300	89,800
三洋	CMT-D14UDLS(0.28、ハイレゾ対応)	118,000	72,800
三洋	CMT-A17UM5(17"オートスキャン)	298,000	198,000
シャープ	CU-14FDB(0.31)	74,800	39,800
三菱	XC-98V3(0.28、480ドット対応可、限定)	128,000	49,900より
ハードディスク/CD-ROM/MO			
ロジテック	LMO-300(SCSI-MOユニット、光磁気ディスク)	198,000	139,000
アルトス	バース100N(100メガHDD、98用SCSIバスマスターI/F付)	118,000	52,800
アルトス	バース170FX(170メガHDD、FMタウンズ/X68用)	108,000	75,800
	↑別売ケーブルで98用SCSI-HDDの増設用として使用可能		
各社	PC9801NS/T、NS/E、NC、US用内蔵40メガ	――	39,800より
各社	PC9801NS/T、NS/E、NC、US用内蔵80メガ	――	48,000より
各社	PC9801NS/T、NS/E、NC、US用内蔵120メガ	――	59,800より
各社	PC98/386/386/486用240メガ、汎用SCSI I/F付	――	85,000より
各社	PC98FA/FS/FX用内蔵SCSI 100メガ SCSI I/F付	――	58,000より
各社	PC98シリーズ用内蔵/外付け120メガ、I/F付各種	――	55,000より
漢字プリンター			
各社	B4印刷レーザープリンター(A4/B5/ハガキ印刷可能)	――	99,800より
各社	PC/FM用80桁熱転写式漢字プリンター	――	29,800より
キヤノン	BJ-330J(VPシートフィーダー付)(136桁、インクジェット)	228,000	109,000
その他の周辺機器			
I/Oデータ	GA-1024W(98用ハイレゾボード)	98,000	69,800
メルコ、I/O	各種パソコン用各種RAM	――	8,000より
メルコ	HSS-DL7(サイリックス486DLC&コプロセット)	44,000	33,800
日立	ネットフォンモデム(電話機、1200ボー半2重/300ボー全2重モデム内蔵)	――	4,800
各社	9600ボー超高速モデム	――	45,000より
各社	2400ボー、NMPクラス5モデム	――	17,800より
各社	PC98NS/E、NS/T用カラーCRTパック	――	4,900より
M.S.I.	スピークボード(98用音声発生ステレオFM音源ボード)	49,800	23,800
各社	PC9801用FM音源ボード	――	6,900より
各社	各種10キーパッド	――	5,000より
各社	PC9801用トラックボール	――	3,500より
各社	PC9801シリーズ用3.5インチ2HD1FDドライブ	――	13,500より

中古パソコン 3大メリット

①とにかく安い!
同じ予算で、より良い商品が買えます。または購入予定の機種を中古で買えば残ったお金でソフトなどが買えます!

②買い換えや売却にも断然有利!
新品を買うと、箱を開けたその日から中古になってしまいます。中古ならば、最初っから中古のまま!つまり、新品を買っても、中古を買っても、あなたが売るときは同じ中古。損が少なく手放すことができます。

③万全のアフターサービス
中古だって、点検は万全です。㈱日本マイコン流通センターでは細部にわたる検査を行い、完璧な中古品を販売いたします。もちろん保証書もついてます。
さらに盗難や事故の故障にも対応する「パソコン総合保険」にも加入できます。

新入学・進学・就職おめでとうフェアー!

買って安心 使って便利!!

日本マイコン流通センター

自由な配送システム

- 配達日の指定OK
- 土、日、祝日配達OK
- 夜間配達OK

代金引換配送

商品お届け時にドライバーへ代金をお支払い頂くシステムです。
（若干の手数料必要）

パソコン通信 無料加入＆無料使用

只今、当社でお求めのお客様には、話題のパソコン通信へ無料加入および無料使用が可能なサービスを実施中です。もちろんフリーウェアソフトやチャット、メールなど楽しむことが出来ます。

FM-TOWNS電脳フェアー（4/11まで）

マルチメディアを実体験しよう!!

教育から英会話、ビデオ編集、MIDI、ホビー、ゲームなど今までのパソコンでは考えられない機能をタウンズが実現。
プレゼント品を多数用意しております。

このチャンスに 是非タウンズを買おう!

店内改装 閉店セール処分超特価限定品（当店推奨品）

NEC PC-9801NC

新品 ￥598,000の品

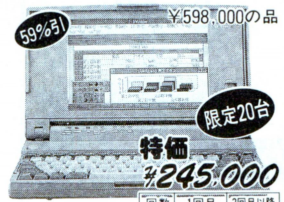

59%引　限定20台

特価 ￥245,000

回数	1回目	2回目以降
12回	￥23,970	￥23,400
20回	￥15,949	￥14,700
36回	￥11,223	￥ 8,800

クレジット表は、消費税込の価格です

- カラー液晶搭載98ノートパソコン
- 3.5″FDD & RAMドライブ
- 限定20台の超特価販売

富士通 FMR-CARD

新品 ￥238,000の品

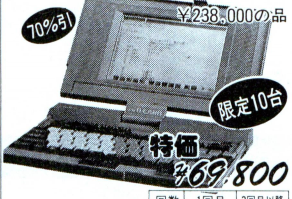

70%引　限定10台

特価 ￥69,800

回数	1回目	2回目以降
6回	￥13,067	￥12,700
12回	￥ 7,562	￥ 6,600
24回	￥ 5,054	￥ 3,500

クレジット表は、消費税込の価格です

- 携帯に最適、超軽量990g
- ジャストA4サイズ、厚さ26.5mm
- JISキーボードと親指シフトがございます。

NEC PC-PR101F

中古 ￥158,000の品

限定10台

特価 ￥35,800

回数	1回目	2回目以降
3回	￥12,933	￥12,800
6回	￥ 6,771	￥ 6,500
12回	￥ 3,715	￥ 3,400

クレジット表は、消費税込の価格です

- 80桁、24ドット漢字プリンター
- 今なら専用のシートフィーダーサービス

一流メーカー 100メガハードディスク

新品（PC9801シリーズ用）

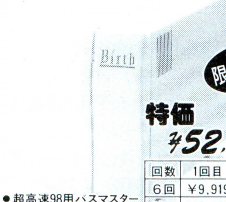

限定30台

特価 ￥52,800

回数	1回目	2回目以降
6回	￥9,919	￥9,600
10回	￥6,450	￥5,900
20回	￥4,729	￥3,100

クレジット表は、消費税込の価格です

- 超高速98用バスマスターSCSIハードディスク
- SCSI I/Fボード付き
- 便利なメニューソフト付き

Fujitsu FM-TOWNSII HR20

新品同様中古品 ￥328,000の品

限定10台

特価 ￥218,000

回数	1回目	2回目以降
12回	￥21,562	￥20,800
18回	￥15,121	￥14,300
36回	￥11,043	￥ 7,800

クレジット表は、消費税込の価格です

- CD-ROM内蔵本体
- 486CPU搭載の高速処理モデル

Fujitsu FM-TOWNSII CX20

新品同様中古品 ￥333,000の品

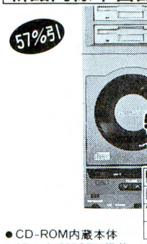

57%引　限定10台

特価 ￥140,000

回数	1回目	2回目以降
12回	￥14,483	￥13,300
18回	￥ 9,430	￥ 9,200
36回	￥ 7,413	￥ 5,000

クレジット表は、消費税込の価格です

- CD-ROM内蔵本体
- 32ビット 386CPU搭載

Fujitsu FM-TOWNSII UX20

新品同様中古品 ￥288,000の品

半額以下　限台10台

特価 ￥138,000

回数	1回目	2回目以降
12回	￥13,286	￥13,200
18回	￥10,461	￥ 9,000
36回	￥ 8,307	￥ 4,900

クレジット表は、消費税込の価格です

- CD-ROM内蔵本体
- 32ビット 386CPU搭載
- CRT一体型

一流メーカー 170メガハードディスク

（FMタウンズ/X68シリーズ用）

新品

限定50台

特価 ￥69,800

回数	1回目	2回目以降
6回	￥13,067	￥12,700
10回	￥ 8,524	￥ 7,800
20回	￥ 4,316	￥ 4,200

クレジット表は、消費税込の価格です

- FMタウンズ/X68等の画像を扱うには、170メガは必要!
- オプションの利用によりPC98やMACでも利用できます。
- SCSI-HDDの増設用にも最適

全国どこでもお電話一本で簡単申込み

受付時間 AM10:00〜PM7:00

通信販売受付センター

日本マイコン流通センター

03(3463)4455（ヨシコココ）

大阪受付 06(364)1258／福岡受付 092(751)3901／仙台受付 022(261)0929

★ご好評をいただき電話がつながりにくくなっています。PM2:00〜PM6:00が比較的つながりやすい時間帯です。

通信販売 送金先

大和銀行 渋谷支店 普 6400197
住友銀行 渋谷東口支店 普 1133110
あさひ銀行 渋谷支店 普 451454
さくら銀行 渋谷支店 普 5546936
郵便振込口座 東京6-168261
●口座名義／㈱日本マイコン流通センター

24時間FAX受付中

申込み、見積依頼、在庫の問合せなど………24時間FAX受付
FAX.03-3496-7267へお気軽にどうぞ! お客様のお名前、FAX番号を忘れずに記入して下さい。

㈱日本マイコン流通センター 渋谷店

（AM10:00〜PM7:00）
年中無休
☎03(3463)4455
FAX.03(3463)2394
〒150 東京都渋谷区道玄坂2-3-2 大外ビル5階

渋谷駅前店

㈱日本マイコン流通センター 吉祥寺店

（AM11:00〜PM6:30）
毎週水曜日定休
☎0422-21-9972
FAX.0422-21-9942
〒180 東京都武蔵野市吉祥寺本町1-31-11 KSビル10階

吉祥寺店

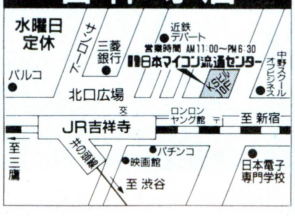

高価買取・高価下取フェアー!!

あなたのお持ちのパソコンを高価にて引き取ります。
今がチャンス!

- ご希望のお客様には集荷にうかがうサービスも致します。お気軽にお問合せ下さい。

カードの利用も全国OK!!

アメックス JCB VISA
UC DC 日本信販 JACS

パソコンなんでも下取中

あなたのお手元のパソコン・ファミコン周辺機器など高価下取します。お気軽にお問合せ下さい。

月々￥3,000からのクレジット

どんな時でも安心!! 総合保険付

永久買取保証

当社でお求めの品はいつでも高価にて買い取り致します。

スキップ返済

1〜6ヶ月後よりの支払開始の指定が出来ます。

安心のサポートセンター

万が一の場合でもお気軽にご相談してください。

※誠に勝手ながら4/1(木)は店内改装のため渋谷店は休業させて頂きます。尚、吉祥寺店および通信販売は通常通り営業致しております。

IBM互換パソコン(DOS/Vマシン)で海外のパワーゲームを楽しもう！

若者の街（水道橋／神保町より徒歩３分）に
IBMゲームソフト/パソコン
IBM互換パソコン（DOS/V
マシン）専門店オープン

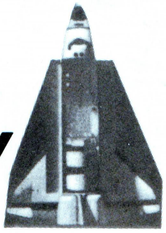

驚くスピード，美しい画面
今評判の486マシンで海外の
凄いゲームを楽しもう。
一度やったらヤメられない。

入学，卒業祝い特価セール実施中！
海外より直送の最新ゲームソフト
（日本語説明書付き）を豊富に取揃えています。

KEN

◎１年間無償保証
◎技術サポート
◎メンテナンス体制完備

当社オリジナルブランド	486DX-2, 66MHz	486DX-50MHz		486DX-33MHz
	¥398,000	¥378,000	¥348,000	¥298,000
CPU	インテル486DX-2，66MHz	インテル486DX-50MHz		インテル486DX-33MHz
HDD	200MB	200MB	100MB	100MB
メインメモリ	4MB（最大32MB迄増設可）	その他は左記に同じ		その他は左記に同じ
外部キャッシュ	256KB			
FDD	3.5″(1.44MB)×1，5.5″(1.2MB)×1			
SVGAカード	WD90C31，1MB V-RAM			
I/Oカード	2シリアル，1パラレル，1ゲームポート，IDE			
キーボード	日本語106キー，DOS-V対応			
モニタ	カラー14″(1024×768)ノンインターレス			
マウス	シリアルマウス			
ケース	ミニタワーケース(Key付)			
音源ボード	サウンドブラスター			
スピーカ	2個（小形）			
ゲームソフト	※下記の8本中から2本を選べます。			

※
- COMANCHE：MAXIMUM OVERKILL
- KING'S QUEST Ⅵ
- FRONT PAGES SPORTS FOOTBALL
- ACES OF THE PACIFIC
- LOST IN L.A.
- SPACE ADVENTURE
- FALCOM 3.0
- Wing Commander Ⅱ

ゲーム用アクセサリ各種取揃えています。

- ラダーペダル
- フライトコントローラ（スティック各種）
- ビデオカード（ウィンドゥズアクセラレータ）
- SVGA WD90C31／MVGA-S3C801／ステルスS3ハイカラー等
- マルチメディアキット サウンドブラスタステレオカード＋CD-ROMドライブ
- ビデオブラスター，メディアビジョン等各種音源ボード

下記IBMゲームソフトの在庫があります。

- 4-D Boxing with Tru-Motion
- 688 Attack Sub
- A-Train
- Aces of the Pacific
- Ambush
- Andretti's Racing Challenge
- Are we there yet ?
- Armored Fist
- B-17 Flying Fortress
- Batman
- Battle Loads
- Battle HawKs 1942
- Budokan
- Car and Driver
- Carriers at War
- Cartooners
- Castle of Dr. Brain
- Centurion：Defender of Rome
- Comanche：Maximum Overkill
- Crusaders of the Dark Savant
- Cyber Empires
- Darklands
- Dark Seed
- Dungeon Master
- Epic
- Escape from Hell
- Eye of the Beholder
- F-117A
- Falcon 3.0
- Fatty Bear's Birthday Surprise
- Flight Simulator
- Front Pages Sports Football
- Global Conquest
- Golf for Windows
- Great Naval Battles
- Gunship 2000
- Hard Nova
- Harrier Jump Jet
- Harpoon
- Hound of Shadow
- Indiana Jast Last Crusade
- Indianapolis
- Intermision 3.0
- Jordan in Flight
- King's Quest Ⅵ
- LHX Attack Chopper
- Life and Death Ⅱ
- Lost in L.A.
- Lotus Ⅲ：Ultimate Challenge
- Magic Candle Ⅲ
- Mantis Experimental Fighter
- Math Blaster Plus
- Mega Fortress Mega Pack
- Might and Magic：Clouds of Xeen
- Nigel's World
- Nigel Mansell's Word Championship
- Odyssey
- Operation：Fighting Tiger
- Sherlock Holmes
- Spear of Destiny
- Stunt Island
- Patriot
- Pinball Fantasies
- Ping & Kookys Cuckoo Zoo
- POPULOUS Ⅱ
- Putt-putt's Fun Pack
- Quest for Glory
- Red Baron
- Red Storm Rising
- Red Zone
- Rex Nebular and the Cosmic Gender
- Risky Woods
- Road Rash
- Robocop 3
- Savage Empire
- Scooter's Magic Castle
- Seal Team
- Secret Weapon of the Luftware
- Sensible Soccer
- Space Adventure
- Space Hulk
- Star Control Ⅱ
- Star Legions
- Starflight 2
- Stealth (Night Hawk)
- Super Tetris for Windows
- Tegel's Mercenaries
- Temple Darkmoon
- The Human
- The Immortal
- The Legends of Valour
- The Secret of Monkey Island 2
- The Summoning
- Theater of War
- Tristan
- Ultima Ⅶ-The Black Gate
- Vince
- Wing Commander Ⅱ
- Wolfenstein 3-D
- Wordtris
- X-Wing
- Zilly Putty
- Zool

- 全国どこへでも通信販売致します。
- 上記販売価格には消費税は含まれていません。
- 10万円以上お買上げの方には送料無料と致します。

KENケンコンピュータ株式会社
東京都千代田区西神田１－３－６　山本ビル２Ｆ
FAX 03-3292-5720　電話 03-3294-2526

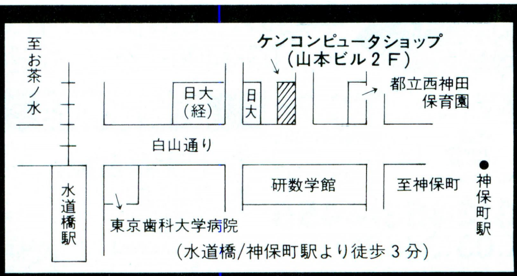

ASCII
全米ベストセラー遂に日本上陸!
コンピュータ帝国の興亡
ACCIDENTAL EMPIRES
覇者たちの神話と内幕
上・下
四六判 美装上製
各定価1,800円(税込み)
ロバート X.クリンジリー著 藪 暁彦訳
3月18日発売
大人すぎるいまの日本ではアメリカの
コンピュータ産業を追い抜くことはできない
米国フォーチュン誌絶賛!
コラムニストである著者の調子は皮肉っぽく、ときには嫌味でさえあるが、決して退屈させない。この本は、ソフトおよびハードウェアのビジネスの不可思議さを魅力的でセクシーに見せてくれる。(本文より抜粋)
ニューヨークタイムズ、ロサンゼルスタイムズ、ワシントンタイムズ、シカゴトリビューン、サンフランシスコクロニクル、ファイナンシャルポスト、メトロ、USAトゥディ、バイト誌、など33紙誌でも紹介。
〒107-24 東京都港区南青山6-11-1 スリーエフ南青山ビル 株式会社アスキー 出版営業部 電話 東京(03)3486-1977
※ブックカタログをご希望の際は、小社・出版営業部まで官製はがきにてお申し込みください。
株式会社アスキー

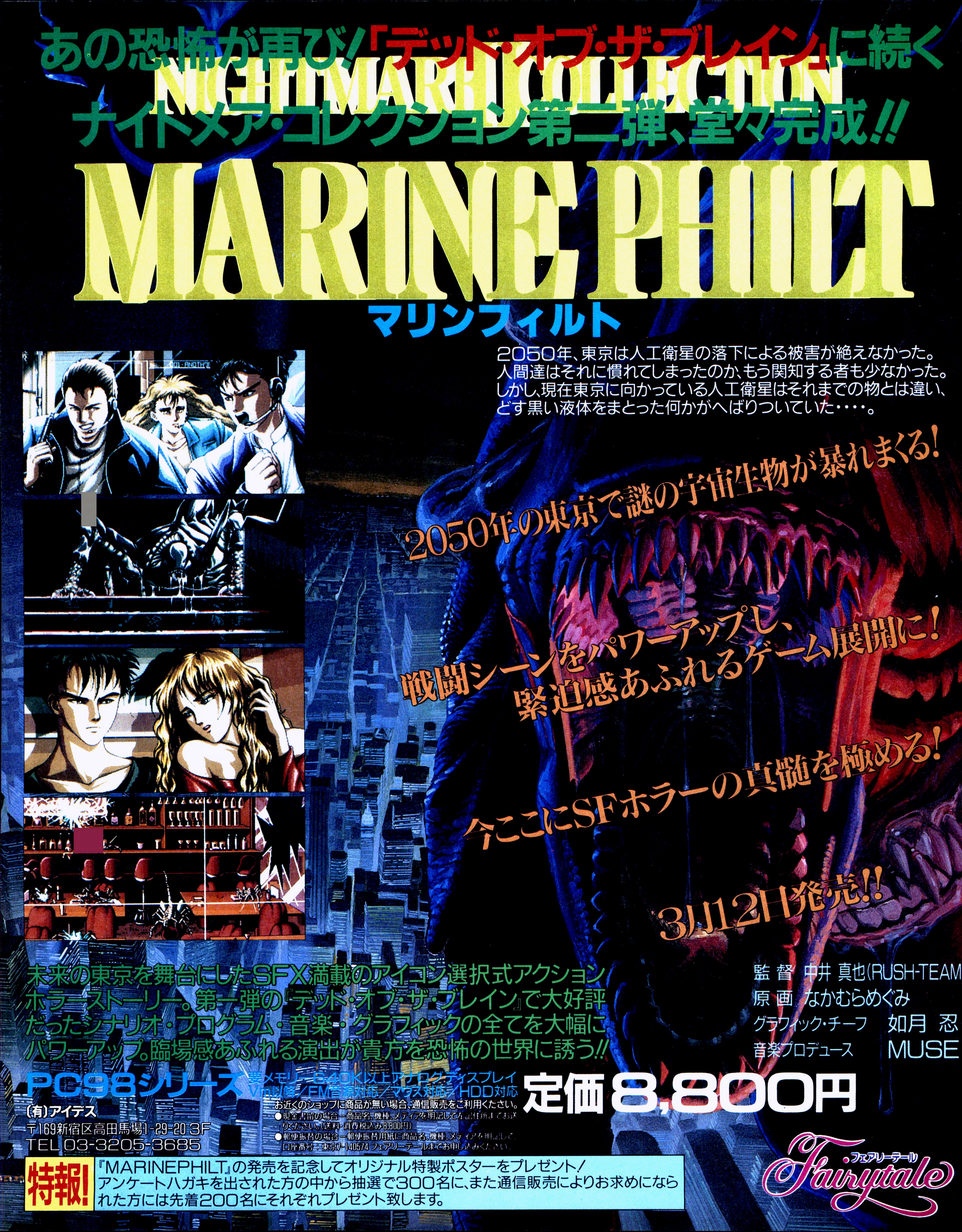

あの恐怖が再び!「デッド・オブ・ザ・ブレイン」に続く
NIGHTMARE COLLECTION
ナイトメア・コレクション第二弾、堂々完成!!
MARINE PHILT
マリンフィルト
2050年、東京は人工衛星の落下による被害が絶えなかった。
人間達はそれに慣れてしまったのか、もう関知する者も少なかった。
しかし、現在東京に向かっている人工衛星はそれまでの物とは違い、
どす黒い液体をまとった何かがへばりついていた・・・・。
2050年の東京で謎の宇宙生物が暴れまくる!
戦闘シーンをパワーアップし、
緊迫感あふれるゲーム展開に!
今ここにSFホラーの真髄を極める!
3月12日発売!!
未来の東京を舞台にしたSFX満載のアイコン選択式アクション
ホラーストーリー。第一弾の『デッド・オブ・ザ・ブレイン』で大好評
だったシナリオ・プログラム・音楽・グラフィックの全てを大幅に
パワーアップ。臨場感あふれる演出が貴方を恐怖の世界に誘う!!
監督 中井 真也(RUSH-TEAM)
原画 なかむらめぐみ
グラフィック・チーフ 如月 忍
音楽プロデュース MUSE
PC98シリーズ
要メモリー640K以上アナログディスプレイ
Vm以降/FM音源対応/マウス対応/HDD対応
定価8,800円
(有)アイデス
〒169新宿区高田馬場1-29-20 3F
TEL 03-3205-3685
お近くのショップに商品が無い場合、通信販売をご利用ください。
●現金書留の場合ー商品名、機種、メディアを明記して左記住所までお送りください。(送料・消費税込み8,800円)
●郵便振替の場合ー郵便振替用紙に商品名、機種、メディアを明記して、口座番号:東京7-140574 フェアリーテールまでお申し込みください。
特報!
『MARINEPHILT』の発売を記念してオリジナル特製ポスターをプレゼント!
アンケートハガキを出された方の中から抽選で300名に、また通信販売によりお求めになられた方には先着200名にそれぞれプレゼント致します。
フェアリーテール
Fairytale

クイーンズ・ライブラリー
Queen's Library
新世代美少女アクションRPG
双頭の蛇生まれし時、この大地を二つに裂き互いを喰らいあう。
●斬りつける、踊る、走るなど多彩な動きを演じる個性的なキャラクター。数千パターンに及ぶ動きがキャラクターに表情を持たせました。
●武器に秘められた真の力を引き出す事により、数々の秘技を使う事ができます。
●追加シナリオシステムながら、ひとつの世界を基軸にそれぞれの話がつながりを持ち、作品の広がりを体感できます。
●冒険の旅の途中に出会う20人以上との美少女たち。仲良くなればちょっとウレシイことが・・・
PC98Series3月26日発売
要メモリー640K以上アナログディスプレイ
カクテル・ソフト
Vm以降/FM 音源対応/HDD対応
定価9,800円
スタッフ募集
職種:グラフィックデザイナー、他下記TELまでお問い合わせ下さい。
通信販売
●現金書留の場合ー商品名、機種、メディアを明記して下記住所までお送りください。(送料・消費税込み9,800円)
●郵便振替の場合ー郵便振替用紙に商品名、機種、メディアを明記して、口座番号:東京0-91780カクテル・ソフトまでお申し込みください。
カクテル・ソフト 〒169 新宿区高田馬場1-29-20 (有)アイデス TEL.03-3205-3685

がまんできない青春オムニバス・ストーリー！

YES!

●最後の王族
●戦闘機械兵BT-3
●洋館のバンパイヤ

Youthful Eager Stories.

"美味しい綺麗。"

姫屋
HIMEYA SOFT

●PC-9801シリーズ(VM21以降)／PC-286・386・486シリーズ
●要RAM640Kバイト●要アナログディスプレイ●マウス対応

もっ、もうがまんできない……

株式会社 姫屋ソフト　〒170 東京都豊島区東池袋1-47-1 庚申ビル6F

■迅速通信販売のお知らせ
お近くのパソコンショップでお求めになれない場合は、通信販売をご利用下さい。住所・氏名・年齢・電話番号、商品名、ご使用の機種名とメディア（5インチ・3.5インチ）を明記し、左記の住所まで現金書留でお申し込み下さい。送料は無料です。

もっともっと安く!!もっともっと可愛く!!そしてたっぷりエッチに!!

ロープライス、ハイクォリティーのディー・オー期待の新シリーズ!

D-LINEシリーズ

Mゥーンライトちゃんリンしゃん

もっともっと安く!! もっともっと可愛く!! そしてたっぷりエッチに!!
『価格ギリギリ・エッチぎりぎり』のライン、その名も『D-line』!!
その第一弾はライト感覚のクイズゲーム『Mゥーンライトちゃんリンしゃん』です。
ライト感覚のクイズゲームをベースにディー・オーならでは、というアレンジをたっぷりと加えました。
ジャンルは知ってて偉いニッケイコース(政治経済、世界情勢、歴史文学、地理、社会、科学)と、知ってて凄いトウスポコース(芸能、スポーツ、生活、コミック、アニメ、ゲーム)の2コース12ジャンル。
各ジャンルとも100問、それぞれマニア、おたく、カルトの3段階の難易度レベルで可愛い女の子達が貴方の挑戦を待っています。
そしてなんとFM-TOWNS、PC-9821シリーズは256色モードでこの可愛い女の子達を美麗に表現!!
そして………なんと、なんと声優さんに出演してもらってしゃべってもらっちゃったんです。『価格ギリギリ・エッチぎりぎり』の『D-line』シリーズ
『Mゥーンライトちゃんリンしゃん』乞うご期待!!

- ●PC-98VM/UVシリーズ　絶賛発売中
- ●PC-9821(CD-ROM)　3月5日㈮発売開始
- ●X68000シリーズ　3月19日㈮発売
- ●FM-TOWNSシリーズ　3月19日㈮発売

(98MULTi以外Ae、As、ApはCD-ROMドライブが必要です)
FM音源対応
PCM音源対応(FM-TOWNS版)
ADPCM対応(X68000版)
CD-DA対応(FM-TOWNS版)
CD-DA対応(PC-9821版)
全機種ハードディスク対応(ワンタッチインストーラー付)

ハードディスク HDD対応 マウス専用

標準価格 6,400円

D-LINEとは

海外からの低価格マシンを代表に、パソコンのハードはここにきて低価格、高品質化の一途を辿り始めました。
そこでディー・オーは考えました! それならソフトも頑張らなくっちゃと!
『もっともっと安く!! もっともっと可愛く!! そしてたっぷりエッチに!!』
そう、D-lineとは正に『価格ギリギリ・エッチぎりぎり』のラインです。

FM TOWNS、X68000 3月19日㈮全国一斉発売

●通信販売のお知らせ

※通信販売をご希望の方は、住所、氏名、電話番号、商品名、機種、メディア等を記入したものを同封し、現金書留または無記名為替にてお申し込みください。

現金書留または為替の場合
●送り先/〒251 神奈川県藤沢115-2 藤沢郵便局私書箱4号
株式会社ディー・オー通販係

郵便振替の場合
●振込先/横浜3-22882
加入者名/株式会社ディー・オー

彩色・動画スタッフ大募集!!(東京港区勤務)

※その他スタッフも随時募集していますので、下記までお問い合わせください。
株式会社ディー・オー スタッフ募集係　03(5443)7701　担当/松村
〒108 東京都港区5-9-12-1F 東京事務所
TEL.03(5443)7701 FAX.03(3453)9707

●大好評発売中のディー・オーの作品の数々!!

	●PC-9801	●PC-9821	●X68000	●FM-TOWNS
ブランマーカー	発売中		発売中	開発中
妖獣倶楽部カスタム	発売中			発売中
星の砂物語	発売中		発売中	発売中
星の砂物語2	発売中		発売中	発売中
DOR(ドア)	発売中		発売中	発売中
DOR~PART2~	発売中		発売中	発売中
DOR~PART3~	発売中		発売中	発売中
Mゥーンライトちゃんリンしゃん	発売中	3/5発売予定	3/19発売予定	3/19発売予定

只今、ディー・オーの商品ラインアップには、特典盛り沢山のユーザーズクラブ「Club D.O.」の入会申込用紙が同梱されています。
(お問合先 03-5443-7701)

株式会社ディー・オー
〒251 神奈川県藤沢市南藤沢8-6 魚万ビル6F
TEL.0466(28)7477 FAX.03(3453)9707

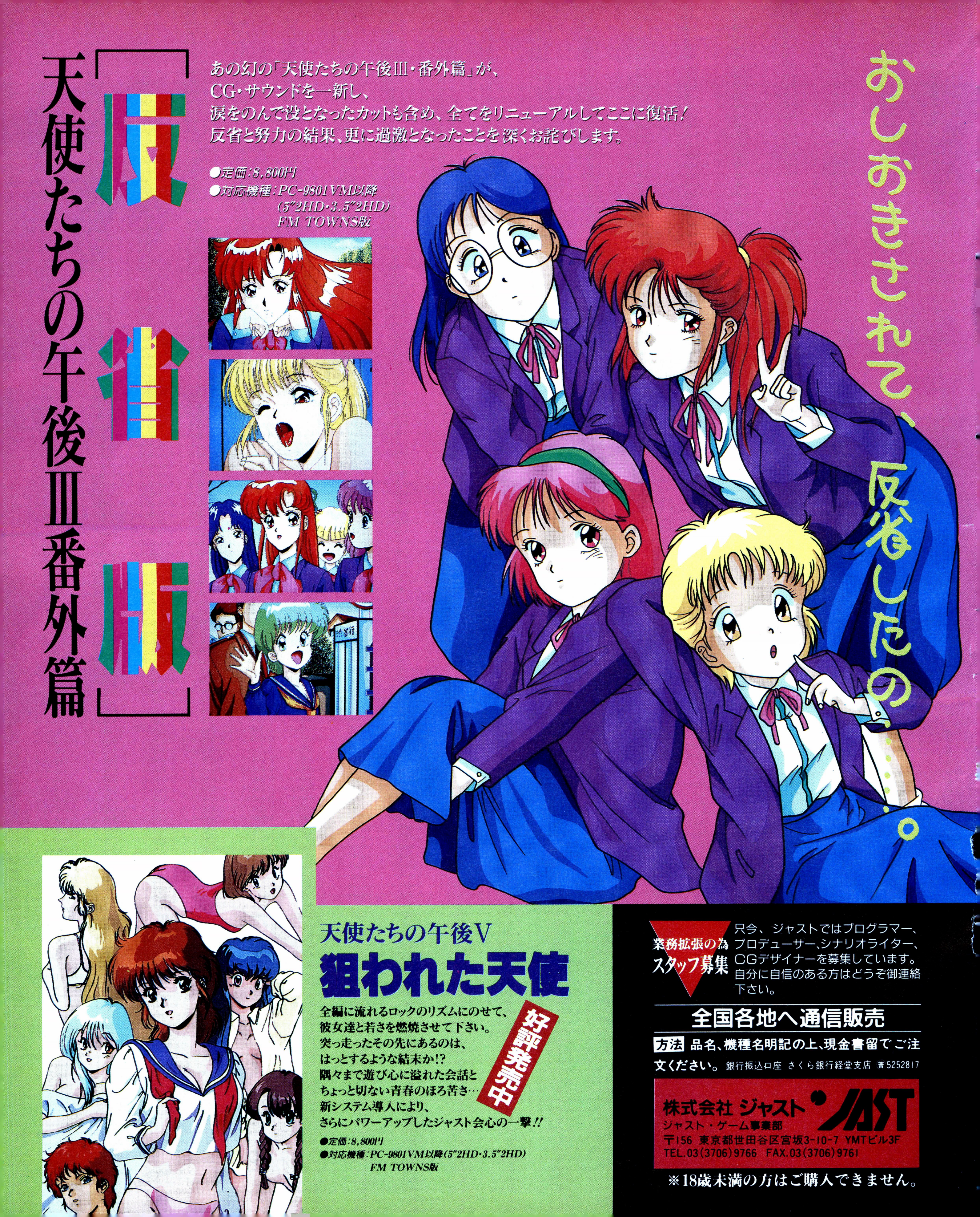
天使たちの午後III番外篇
「反省版」
あの幻の「天使たちの午後III・番外篇」が、
CG・サウンドを一新し、
涙をのんで没となったカットも含め、全てをリニューアルしてここに復活！
反省と努力の結果、更に過激となったことを深くお詫びします。
●定価：8,800円
●対応機種：PC-9801VM以降
(5"2HD・3.5"2HD)
FM TOWNS版
おしおきされて、反省したの…。
天使たちの午後V
狙われた天使
全編に流れるロックのリズムにのせて、
彼女達と若さを燃焼させて下さい。
突っ走ったその先にあるのは、
はっとするような結末か!?
隅々まで遊び心に溢れた会話と
ちょっと切ない青春のほろ苦さ…
新システム導入により、
さらにパワーアップしたジャスト会心の一撃!!
好評発売中
●定価：8,800円
●対応機種：PC-9801VM以降(5"2HD・3.5"2HD)
FM TOWNS版
業務拡張の為
スタッフ募集
只今、ジャストではプログラマー、プロデューサー、シナリオライター、CGデザイナーを募集しています。自分に自信のある方はどうぞ御連絡下さい。
全国各地へ通信販売
方法 品名、機種名明記の上、現金書留でご注文ください。銀行振込口座 さくら銀行経堂支店 普5252817
株式会社 ジャスト
ジャスト・ゲーム事業部
JAST
〒156 東京都世田谷区宮坂3-10-7 YMTビル3F
TEL.03(3706)9766 FAX.03(3706)9761
※18歳未満の方はご購入できません。

ASCII
末弥純
Jun-Suemi
WIZARDRY WORKS
ウィザードリィ・ワークス
A4判　定価2,800円
Wizardry®
末弥純の魅力が爆発
ウィザードリィイラストの第一人者、
末弥純の魅力を余すところなく収録した作品集。
イメージイラストからデザイン画まで、
この本の中ではウィザードリィの世界が
現実のものとして躍動する。
ログアウトブックス
好評発売中！
〒107-24 東京都港区南青山6-11-1 スリーエフ南青山ビル 株式会社アスキー 出版営業部 電話 東京(03)3486-1977
株式会社アスキー
※表示定価は消費税込みです。ブックカタログをご希望の際は、小社・出版営業部まで、官製はがきにてお申し込みください。

ASCII
まるまる1冊TRPG!!
アスキームック
LOG OUT
テーブルトーク
RPGスペシャル
定価980円
50ページ
一挙掲載!
真ウィザードリィRPG
アスキーが誇る真ウィズは新ワールド・スタイツァのワールドガイド、シナリオ&リプレイ、コミックなどもりだくさんだ!
遂にベールを脱ぐ
真・女神転生TRPG
スーパーファミコンのヒットゲームのTRPG化がとうとう実現した。システム発表とリプレイが堂々掲載されるぞっ!
進化を続ける
イースTRPG
ワールド・ガイド・ノベルやシナリオなどのサポート、リプレイ・コミックなど読み物がたっぷり。IIの予告も載っているぞ。
初心者からマニアまで
すべてのTRPGファンよ
期待するのだ!
好評
発売中!
〒107-24 東京都港区南青山6-11-1 スリーエフ南青山ビル 株式会社アスキー 出版営業部 電話 東京(03)3486-1977
株式会社アスキー
※表示定価は消費税込みです。ブックカタログをご希望の際は、小社・出版営業部まで、官製はがきにてお申し込みください。

ASCII
COMPUTER GAME NOVEL, COMIC & TRPG
LOG OUT
アスキームック
ログアウト第6号
定価780円
3月9日
発売!
ゲーム小説とコミック、
そしてテーブルトークRPG
凱羅(ガイラ)・プロローグ
特集 シルヴァ・サーガ
羅門祐人があかす光と闇の世界
堂々完結!
プリンセスメーカー
イースVI・プレストーリー
シルヴァ・サーガ 光と闇の伝説
好評連載
アプロス天空の章・巣と風の母
暁のビザンティラ
悪魔城ドラキュラ
ウィザードリィ異聞・リルガミン冒険奇譚
わんだりんぐWONDERLAND
ダネール・サーガCURSE OF DESTINY
〒107-24 東京都港区南青山6-11-1 スリーエフ南青山ビル 株式会社アスキー 出版営業部 電話 東京(03)3486-1977
株式会社アスキー
※表示定価は消費税込みです。ブックカタログをご希望の際は、小社・出版営業部まで、官製はがきにてお申し込みください。

ASCII
爆破せよ。
思考力が君の武器だ！
アイテムをよく見て、マーブルの動かし方を瞬時に決定せよ。
ローターテーブル
ここにマーブルを揃える
ライト
テレポート
タイマー
ディレクションアロー

ロジカル
LOG!CAL
次々と転がってくるマーブルをローターテーブルに誘導、
そして爆破。明解なルールのタイムアタックパズル。
面が進むにつれて条件が厳しくなっていく。
きみは、全99ラウンドをクリアできるか。
タイムアタックパズル
ロジカル
3月 2日発売予定
価格 5,800円（税別）
©1992 Rainbow Arts Software.GmbH
©1993 ASCII Corp.
○高解像度（640×400ドット）アナログディスプレイ及びモノクロ液晶に対応しています。デジタルディスプレイには対応していません。
○メディアに対応した1ドライブ以上の純正内蔵ディスクドライブが必要です。NEC純正のディスクドライブおよび周辺機器以外のものを接続していると、正常に動作しないことがあります。
○RAM容量が640KB必要です。
○バスマウス、FM音源ボードに対応しています。
対応機種：NEC PC-9800シリーズ
PC-9801VX/RX/RS/RA/DX/DS/DA/FX/FS/FA(5-2HD)
PC-9801UX/EX/ES/UR/UF/US/CS/DX/DS/DA/FX/FS/FA (3.5-2HD)
PC-9801NV/NS/NS-E/NS-T/NS-L/NL/NC/NA/NA-C (3.5-2HD)
〒107-24 東京都港区南青山6-11-1スリーエフ南青山ビル 株式会社アスキー営業本部 電話 (03) 3486-8080 大阪 (06) 397-8200
株式会社アスキー

最新ゲーム徹底解剖!!

大航海時代II

前作『大航海時代』の流れを汲んで登場した『大航海時代Ⅱ』だが、みんなもうプレーしたかな？　まだプレーしていないという人は、急いでゲームを購入して遊んでみよう。きっと、新しい世界が目の前に開けてくるハズだぞ。さあ、7つの海を駆け巡ろう!!

15世紀末から16世紀にかけて、欧州では暗黒大陸と呼ばれたアフリカや、香辛料の産地であるインドといった、いわゆる未知の地への航路開拓が精力的に行なわれた。この新開地発見時代を、後世の人は大いなる海洋の時代だったとして、〝大航海時代〟と名づけたのである。この大航海時代を題材とし、世界中の海を冒険することを目的としたゲームが、『大航海時代Ⅱ』というワケなのだ。

⬅『大航海時代Ⅱ』が始まるのは、前作の20年後となっている。かつての主人公も今はジジイだ!!

今回から始まる徹底解剖は、この『大航海時代Ⅱ』のオモシロさというか、楽しさというか、とにかくプレーヤーの心をつかんで離さない〝魅力〟の部分について、洗いざらい紹介するページである。そんなワケだから、「このゲームの情報に飢えている」というオネダリ坊っちゃん嬢ちゃんは、迷わずこのページを読んでいただきたい。

とりあえず、今回は徹底解剖の1回目というコトなので、軽いところでキャラクターの能力解説と、女海賊カタリーナ・エランツォでの実践プレーを紹介してみるぞ。

海と歴史　時代の先駆者、エンリケ航海王子

大航海時代に活躍した人物は数多いが、その中でも、時代の草分け的存在として知名度が高いのが、ポルトガルのエンリケ航海王子である。

彼は、当時強勢を誇っていたポルトガルの国王、ジョアン1世の三男として1394年に生まれたのだが、ポルトガルがアフリカ大陸進出の拠点として、1415年にセウタを攻略したころから、アフリカ西岸の探検に着手し始めたのだ。このアフリカ大陸西岸の探検が、徐々に大規模なモノとなっていき、ついにはアフリカ大陸最西端のベルデ岬到達(1445年)へと進展していくのである。

ただ、エンリケ航海王子は船酔いが激しかったので、自身はほとんど航海に出ることなく、実際の探検はすべて部下に任せきりであった。そのため、エンリケ航海王子は、後世の人間からは腰抜け野郎というイメージを持たれてしまうのである。だが、エンリケの名誉のために弁護しておくと、彼はアフリカ大陸の探検着手からベルデ岬到達までの30年間を、本国でジッと待っていたワケではないのだ。そのことについては、彼は航海に必要と思われる天文台や、航海探検センターといった施設を、本国で積極的に建設していることから、知ることができるだろう。

15世紀末、大航海時代は絶頂期を迎えるワケだが、この時代の発展があったのは、エンリケ航海王子の残した、アフリカ航路開拓という偉業があったればこそなのだ。この点を、絶対に忘れてはいけないぞ。

■ジャンル/シミュレーション
■メーカー/光栄
■対応機種/PC-9801VM
■価　　格/9800円[税別](CD付きは1万2200円)
■発 売 日/発売中

まずはキャラクターの特徴をつかんでみよう

キャラクターの個性を形成しているデータには、統率力や航海術といった冒険に直接必要な能力が７つと、測量や地図作製のような技術的なモノが５つの、計12項目がある。『大航海時代Ⅱ』には、ゲームの進め方として〝冒険型〟、〝海賊型〟、〝交易型〟の３つのタイプがあるが、このいずれの道に進むかは、そのキャラクターの持つ能力によって決まるといっていいのだ。

たとえば、勇気と剣技の能力に優れ、砲術の技能を持つカタリーナ・エランツォならば、その特徴を活かして海賊の道を進むのがいいに決まっている。逆に、剣技はからきしダメだが、航海術と魅力が高く、交渉の技能で商品を安く買うことができるアル・ヴェザスならば、これは交易商人の道を歩むしかないというワケだ。

ただ主人公の中には、竹を割ったように単純な性格を持つのではなく、すべての能力が平均的という者もいたりする。そういうヤツでプレーするときは、どの道に進んでもイイということになるのだが、こういうときキャラクターの能力の意味をしっかり理解しておかないと、ヘンな道に迷い込んでしまうことにもなりかねない。これだと、最終目的の達成はムリではないにしろ、その難易度がベラボーに上がってしまうコトは、火を見るよりも明らかだ。

このようなミスを犯さないためにも、能力、技術の持つ意味は、しっかりと把握しておこう。下のコラムを熟読すれば、自然とキャラクターの特徴を見分ける術もわかると思うので、自分にあったキャラクターも選べるはずだぞ。

ビギナーはコイツで遊べ

ジョアン・フェレロ

統率力	78
航海術	75
知識	73
直感	85
勇気	82
剣技	82
魅力	89

前作の主人公、レオン・フェレロの息子であるため、ゲーム開始時から人材面では困らない。リスボンの酒場娘であるルチアも最初から好意的なので、様々な情報を手に入れやすいという点でも恵まれているといえるし、能力面のバランスもよく取れているので、まさにビギナーにはうってつけのキャラクターだ。

特徴:すでに馴染みの酒場女がいる

エルネスト・ロペス

統率力	78
航海術	92
知識	86
直感	82
勇気	62
剣技	53
魅力	90

一見すると、戦闘面で苦しめられそうな感じがする主人公だが、航海術が高いので、海賊から逃げることはさして難しくない。しかも、最初からメルカトールというパトロンを持っているので、港、集落を見つけるだけで名声が上がるという点も魅力だ。冒険家を目指すなら、これほど楽なキャラクターもないだろう。

特徴:最初からパトロンがいる

旅立つ前に読むべし

キャラクターの特徴をつかむ目安となるのは、7つの能力と5つの技能である。そこでここでは、それらの能力の持つ意味と、爵位、名声などについて解説してみるぞ。

爵位

主人公の現在の地位を表わしている。各国の国王、女王、総督などという人物たちから受けた勅命を見事に成し遂げると、徐々に上昇していく。

名声

早い話が主人公の人気。冒険、海賊、交易の3つのタイプがあり、この名声を上げていくことで物語が展開していく、といっていいほど重要。

航海レベル

自分の航海の熟練度を指す。このレベルが低いうちに外洋に出たりすると、沖に流されたり、暴風雨に揉み潰される可能性が高い。

戦闘レベル

自分の戦闘の熟練度を指す。このレベルが高いキャラクターは、戦闘の際に力を発揮すると思っていい。これを上げるのは大変だぞ。

能力

統率力　仲間を率いる能力。主人公や船長の統率力が高いと、航海時の船足が速くなる。海戦時には白兵戦の攻撃力にも影響するのだ。

航海術　航海のための知識量を指す。統率力と同様、この能力が高いと航海速度が速くなるのだ。

知識　知力を表わしている。主人公や船長の知識が高いと、航海中に壊血病が起きたとき、水夫の死亡率が低くなる。これは重要。

直感　読んで字のごとく、キャラクターの直感力を指す。港や集落の発見に影響してくる能力だ。

勇気　そのキャラクターの勇気の度合を示している。この能力が高いと、海戦の際に有利なのだ。

剣技　剣を使った戦闘の技量を示す。海戦の際の一騎討ちに大きな影響をおよぼす能力だ。

魅力　キャラクターのカリマス性を示している。主人公、主計長の魅力が高いと商品購入の際に有利。

技能

測量　航海の技術。六分儀を使って経緯を測るときに必要である。なお、副長にこの技能がある場合、港移動のコマンドが使用可能だ。

地図作成　読んで字のごとく、地図を作製するための技術。主人公がこの技能を持っていると、港の地図工房と契約することができる。地図工房と契約したあとで、新たな港を発見したときは、それを報告するだけで資金がもらえるぞ。

砲術　大砲を扱う技術。大砲を搭載した艦船に、この技能を持ったキャラクターを配備すると、大砲の命中率が格段にアップするのだ。

会計　読んで字のごとく、会計の技術である。この技能を持ったキャラクターを主計長にすると、情報コマンドの〝積荷一覧〟で商品の高く売れる港を教えてくれる。

交渉　主人公や主計長がこの技能を持っていると、交易所で商品の値段を交渉することが可能だ。

女海賊カタリーナ・エランツォがゆく

さあ、それでは実際にプレーしてみるのだ。主人公は６人もいて、どのキャラでプレーするか悩んでしまう人もいると思うが、今回は６人の主人公の中の紅一点である女海賊、カタリーナ・エランツォを選んでプレーしてみようと思う。

マニュアルに記載されているプロフィールでは、カタリーナは女海賊と記されているが、彼女のはじめの身分はイスパニアの中尉だ。ゲーム開始直後にイスパニアの司令官に招集され、兄そして恋人の乗る艦隊が何者かの手にかかって沈められたことを知らされる。こうして彼女の復讐劇が始まるのだ。まずは情報を集めるためにセビリアをウロウロしてみよう。

セビリアはイスパニアの首都。酒場、ギルド、王宮、交易所、造船所などがある大きな町だ。ゲームに慣れるためにも、アッチヘコッチいろいろな場所を訪れてみよう。そうしているうちにポルトガルの大貴族〝フェレロ家〟が兄の死にからんでいるらしい、という情報が手に入る。確か６人の主人公の中にはフェレロという名を持つ人物がいたような気がするが、とにかく当面はこの人物を追わなければいけないようだ。

祖国イスパニアに打撃を与え、

海賊やるならやっぱりコイツ！

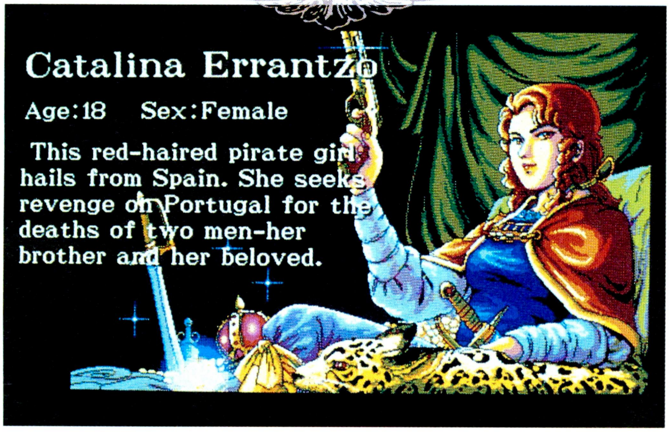

☗剣技も92と非常に高いし、魅力値95と高い。海賊やるならやっぱり紅一点のカタリーナでしょ。兄、そして恋人の命を奪ったカタキを探して航海の日々が続くのだ。

祖国の船を盗め

☗復讐のためなら、たとえ祖国イスパニアを裏切ることになっても後悔はしないのだ。祖国を捨てたカタリーナが行く先はどこ？　無事復讐を遂げることはできるのか!!

負ければ死!!　それが一騎討ちだ!!

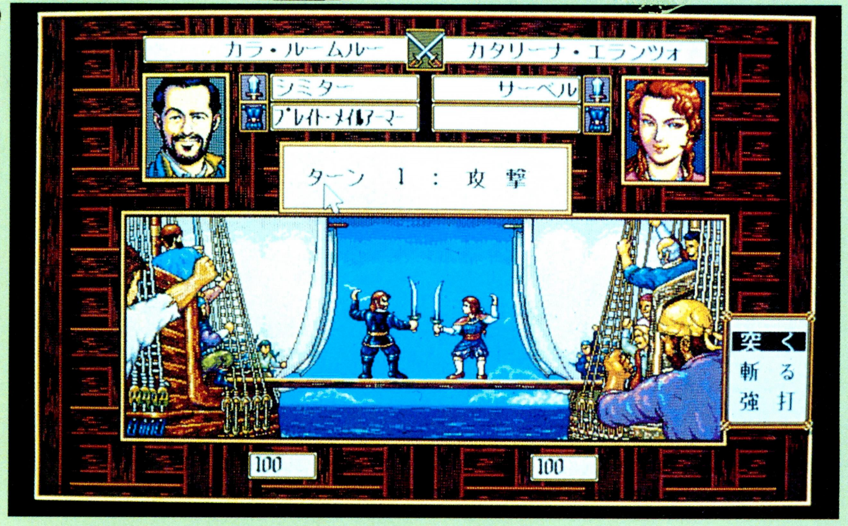

☗負ければ死が待っている一騎討ち。３つの攻撃方法、防御方法を駆使して戦え。武器やヨロイをギルドで購入しないと、敗色が濃くなるので必ず武器とヨロイは必ず買っておこう。間違っても素手で戦うなよ。

戦闘には砲撃戦、斬り込みとそして一騎討ちがある。一騎討ちはこちらから挑むこともできるし、敵の提督が挑んでくることもある。攻撃ターン、防御ターンを交互に繰り返すことで進行していき10ターンが終わると一騎討ちは終了となるのだ。使えるコマンドは全部で6つ。攻撃時には突く、斬る、強打が使用でき、防御時には払う、受ける、かわすを用いて戦うことになるのだ。

ここで重要になってくるのが戦闘レベルと剣技のふたつのパラメーターだ。これらの値が高いと一騎討ちは断然有利に進む。それから武器とヨロイの存在も忘れちゃだめだぞ。町のギルドでショートソードやプレートメールなどを購入し、装備しておけば、少々戦闘レベルなどのパラメーターが低くても一騎討ちに勝利することができるのだ。

一騎討ちは砲撃戦と違って、敵の船を傷つけないので、勝利したあかつきには傷のついていない船を手に入れることができる。こうして得た船は、なかなかの金額で売り払うことができるぞ。剣の腕前に自信があるならバンバン一騎討ちを挑もうぜ。

しかも兄の恋人を奪ったフェレロ家。この強大な敵に立ち向かうには力がいる。そう考えた彼女は司令官に兵を貸してくれるよう頼むが、あっさり断わられてしまう。その結果、彼女は軍隊から軍艦を盗み、海賊となることでフェレロ家に対抗しようと考えるのだった。

ゲーム開始から軍艦を盗むところまではサクサク進むだろう。その後、いよいよ本格的な冒険が繰り広げられるわけだが、ここでちょっとお得な話をふたつほどしておこう。セビリアでは司令室を何度か訪れると、兄の形見としてサーベルがもらえる。店で購入すると金貨3000枚もするシロモノなので、必ずもらっておくように。それから、軍から盗んだ船には金塊が積まれている。交易所で売り払って、航海の足しにしておこう。

それではいよいよ出港だ。ほかの主人公たちと違って、なんの後ろ盾もないのが少々キツイ気もするけど、逆に言えば国に縛られることなく自由に行動できるのが強み。多くの港を回りながら、商船などを襲って航海資金を稼ぐべし。それから各港では仲間になる航海士たちがいるので、彼らを仲間にしつつ船団を徐々に大きくしていこう。彼女の航海はまだ始まったばかり。はたしてフェレロ家に復讐する日は来るのだろうか。

イスパニアの追手が……

⬆イスパニアから船を盗んだせいで、追手がきてしまった。さて、このピンチをどうやって切り抜けようかな。やっぱ一騎討ちかな。

ヤッター!! 初勝利だ

⬆初勝利だ。これで海賊の名声が上がってゆくぞ。敵の船を売り飛ばせば、かなりの金額が期待できる。海賊って一度やったら、もうやめられないね。次の獲物はどこかな。

⬅突然襲ってきたイスパニアの艦船だが、なぜか炎上し退散してしまった。イスパニア艦船に何が起こったのだろう。実はこのイベントである人物が仲間になってくれるのだ。それは……。

海賊コラムその①
名声を上げて海賊になれ

⬆各国の王様から私掠許可証を発行してもらえば、自由に海賊になれるぞ。

このゲームに登場する６人の主人公たちは冒険家、海賊、交易家のどれかに属している。海賊に属しているのはオットーとカタリーナ。オットーは正確には海賊ではないのだが、戦闘メインでシナリオが進むので、海賊と言ってしまってもいいだろう。それ以外のキャラは進んで戦闘する必要がないので、海賊とは言い難い。しかし、どうしても海賊になりたいというプレーヤーのために海賊になる方法をお教えしよう。

実はただ単に船を襲えば海賊かというと、そうでもないんだ。ちゃんとした海賊（？）になるには、自国の王様から私掠許可証というものをもらう必要がある。ある程度の海賊の名声があれば誰でも買うことができるモノで、コレさえあれば自国の王様の名のもとに他国の船を襲ってもいいのだ。

私掠許可証を持つキャラは自分の戦果を王様に報告することで、褒美として金貨がもらえてしまうという特典もある。名声は上がるわ、褒美はもらえてしまうわと、海賊もなかなかオイシイよね。

海賊コラムその②
“乗組員割合”を活用だ

⬆戦闘にも冒険にも絶対に欠かせないコマンドだね。十分に活用しようぜ。

戦闘するにあたって大砲の種類や装備している武器も大事だが、以外と忘れやすいのが、“乗組員割合”のコマンドだ。船の乗組員は運航、視認、甲板のどれかに就かなければならない。ここで重要になるのが甲板の人数なのだ。

通常、斬り込みを掛ける際には、甲板の人数＝斬り込み時の攻撃力と見ていい。だから、戦闘に突入する前にこのコマンドを使用して、甲板に人を集めておこう。すると、いままで苦労していた敵にも、ある程度はラクに戦えるようになるのだ。ただし、ひとつだけ気をつけておきたいことがある。

それは、視認の人数はいなくても戦闘にはさしつかえないが、運航を少なくしすぎると船足が遅くなってしまうことだ。どんな船でも必要運航員というものが決まっているので、最低でもその人数は欲しい。できることなら大砲で攻撃され死人が出たときのために、最低乗員数よりも10人〜20人は多く乗せておこう。大砲や剣なども重要だが、乗組員割合を変更することでも戦闘が有利になるのだ。

信長の野望 覇王伝

序盤から中盤にかけての戦略については、これまでの徹底解剖でもうすべて語り尽くした。となると、今回からはいよいよ中盤以降、天下取りに向けての解説となるワケだが、ここらでちょっと息抜き。『覇王伝』の弱小大名には、はたして天下取りの可能性があるのか!?　を探ってみる。

天下布武　弱小大名は天下を取れるか!?

これまでの光栄の信長シリーズは、戦国モノ玄人からしてみれば、少々簡単すぎるキライがあった。まあ、どんなゲームでも、慣れてしまえば簡単になってしまうものだが、たとえば前作『武将風雲録』では、鉄砲を200も投入すれば、たいていの合戦には勝てた。ところがこの『覇王伝』では、中盤以降、軍事力に余裕が出てきたころでないと、合戦に簡単に勝つことはできない。もちろん大国でプレーした場合は別だが、たいていの大名家の場合、中盤までは少ない兵力でいかに他国を攻めるか、いかに自国を守るかに頭を痛めるだろう。

そんなワリと難しめの『覇王伝』に、思い切って弱小大名で挑んでみたらどうなるだろうか？　それが今回のテーマである。

ひと口に弱小大名といっても、その言葉には様々な意味が含まれている。周囲を強国に囲まれている大名家。国土が痩せた土地柄で、兵糧や蓄銭などの収入があまりない大名家。これらの条件に当てはまる大名家は、まぎれもなく弱小だ。だが、こと『覇王伝』に限っては、もうひとつ弱小大名になるための資格(？)がある。それは、抱えている家臣の数が少ないことだ。

このゲームでは、各コマンドを実行する際には、家臣の気合を消費せねばならない。家臣が多ければ、気合の減った家臣は休ませ、その間に気合に余裕のある家臣を働かせることができるが、家臣の数が少ないと……。ちょっとコマンドを実行したら、内政から軍事に至るまですべてを休んで、気合を回復しなければならないのだ！

つまり、家臣数が少ない大名家が領国を豊かにするには、膨大な時間がかかるのである。これでは、弱小大名による天下平定はとても不可能に思えてくるが、ともかくなんとかガンバッテみようか！

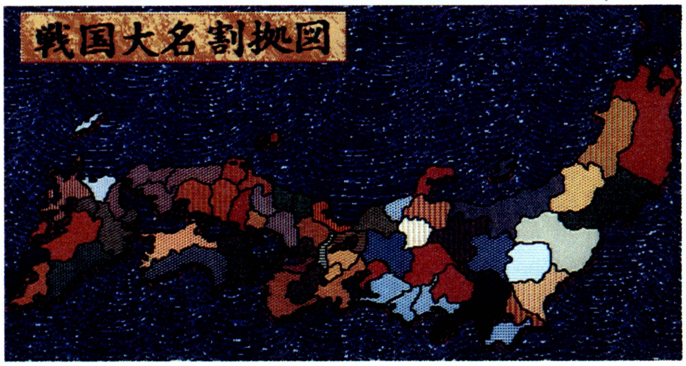

⬆全国にひしめく五十余の大名家。この中で天下を取ることができるのは、たった一大名家！　こんな壮大な野望は、弱小大名には抱けないぞ。生き残ることが先決だからな。

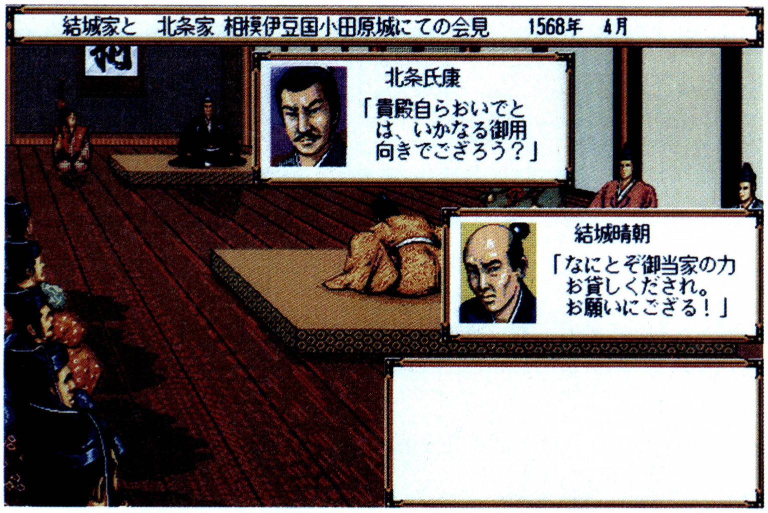

⬆弱小大名がまず最初にやらねばならぬこと、それは自国に隣接する強国との同盟。当然、対等同盟なんて結べないだろうから、序盤は恭順してでも大国の庇護を受ける！　そしていつの日か……。

大名	友	盟	婚	朝廷
武田晴信	50	無	無	14
足利義輝	70	無	無	100
北条氏康	50	無	無	1
長尾景虎	50	無	無	6
毛利元就	50	無	無	4
織田信長				10
島津貴久	50	無	無	9
今川義元	10	無	無	29
伊達晴宗	50	無	無	12
三好長慶	50	無	無	20

彼らに希望は…？

⬆これらの強敵を相手に、弱小大名は戦国の世を生き残ることができるのだろうか。その答えは、今回の徹底解剖で出る。

■ジャンル/シミュレーション
■メーカー/光栄
■価　格/1万2800円～1万5200円(CD付き)[税別]
■対応機種/PC-9801VM
■発売日/発売中

全国の有名弱小大名のお歴々

ちょっとでも『覇王伝』をプレーしたことがある読者なら、このゲームにおける気合が、いかに重要な要素であるかご存じだろう。各コマンドには、実行するための必要最低限の気合が定められているが、たとえば内政の農業開発の場合、必要最低限の3、気合を消費しただけでは、たいした効果は得られないのである。内政にしろ軍備にしろ、やはり最大値の15を消費してこそ、納得のいく成果が表われる。もちろん、実行する家臣の能力値が高ければ高いほど、その効果もまた高い。

弱小大名というからには、当然ながら抱えている家臣の質も、たいしていいはずはない。ただでさえ家臣数が少ないのに、その家臣もあまり使えないときたら、もう絶望的である。だが、弱小大名にも、彼らなりの生き残りの術があったはずである。史実を見ても、有力大名と呼ばれたのはほんのひと握りで、それ以外の戦国大名のうち、弱小の占める割合は案外大きかった。彼らはいかにして生き残ったのか。史実をお手本に、次ページ以降で具体的な戦略を解説するので、弱小大名のサバイバルテクニックを会得してほしい。

なお、このページには『覇王伝』における、「これぞ弱小だ！」とでも言いたくなるような、代表的な大名を6人掲載している。これらの大名家は、みな一様に家臣の数が少なく、領土は痩せ、その上隣接する国には強敵が多い、というような境遇の大名ばかりである。もう何度か全国制覇を成し遂げたプレーヤーには、ぜひここに挙げた大名家で、もう一度天下取りに挑戦してほしい。ちなみに、記事を書くにあたって、これらの大名家で序盤までをプレーしてみたが、相当キツかったぞ。

今回挙げた大名のほかにも、北から安東、結城、能登畠山、近畿に至って畠山、中国地方の三村、浦上、さらに九州には相良、立花など、全国には弱小大名が多い。今回の6大名で、もしもクリアーできた読者は、次はこれらの大名で天下を狙ってみよう。

↑弱小大名でありながら、もしも3つ以上の城を持っていたら……？ その場合は本城以外の城は見捨てるつもりでいよう。すべての城を守る人材も兵力もないんだから。

みーんな家臣が少ない!!

蠣崎季広

家臣数――0人

弱小の筆頭ともいうべき大名。なにしろ家臣がひとりもいない。内政するにも軍備を整えるにも、頼りになるのは己れひとり。コイツはツライぜ。恭順している安東家だけが頼み。

城井鎮房

家臣数――1人

ある意味では、全シナリオ中、最も不利な大名である。少なくとも蠣崎、姉小路は国持ち大名だが、この大名は、自国にあるふたつの城のうち、片方を毛利に取られているのだ！

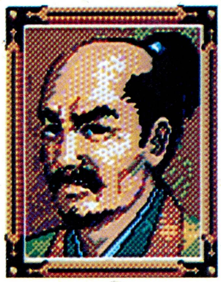

里見義堯

家臣数――3人

戦闘力83を誇る正木時茂がいるが、隣国には、関東の覇者を自負する北条家がいる。しかも関係は最悪。いつ攻められてもおかしくない状況なのだ。城数もふたつと少ない。

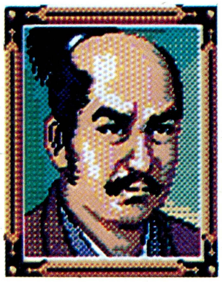

姉小路良頼

家臣数――0人

蠣崎家と同様、城数はひとつで家臣はなし。しかも武田家、長尾家と険悪な状態にある。唯一の救いは、斎藤家との同盟だ。ただ斎藤家と共同しても、精強な長尾軍を防げるか？

足利義輝

家臣数――3人

時の将軍とはいえ、勢力は弱小。城数、家臣数、さらに領城の貫高は全国でも最低のレベル。しかも近畿制圧を目論む三好家が、虎視眈々と足利家を狙っている。将軍、危うし!!

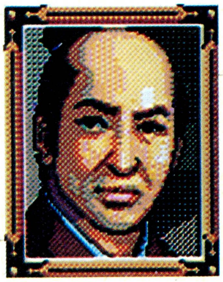

伊東義祐

家臣数――4人

城数は4つと、ここに挙げた大名家の中では多い方なのだが、家臣の数がナント4人しかいない！ 1城につき家臣ひとりの計算になるので、支城運営はほとんどできないのだ。

家臣の少なさをどう補うか？

貫高が低いことは、農業開発に励むことによって解消できる。また軍備に関しても、時間をかけて訓練すれば、兵を鍛えることができる。だがいずれをするにも、それを実行する家臣が必要となるのだ。その家臣が少ないことが、弱小大名の最大の弱点といえる。

弱小大名が生き残るには、少ない家臣を有効に使う手腕が必要なのである。普通の大名ならば、軍事と内政は平行して行なうというのがセオリーであるが、弱小大名家には、この両方を実行できるだけの家臣の頭数はそろっていない。つまり、弱小大名は、内政と軍事のどちらをメインに国を作っていくかを、ゲーム開始直後に決めなければならないのだ。たとえばそうではなく、内政と軍事を同時に進めていった場合、そのどちらにも納得のいく結果を得ず、他国に攻め滅ぼされることになるだろう。

それでは、内政と軍事のどちらをメインに進めたほうが、より生き残れる可能性が高いのだろうか。それは、プレーヤーの戦略と、自国を取り巻く周辺大名との関係によって変わる。まず、プレーヤーが何としてでも軍事力を強化したいなら、それは決して悪いことではない。何より、強大な軍事力を持ち、他国を攻め取らねば、ゲームの最大目的である天下を統一することはできないのだから。しかし、周辺国が大国で、さらに自分の担当大名との関係が険悪だったら……。下手に他国を攻めれば自国の守りは薄くなり、その隙を強大な隣接国に狙われないとも限らない。また、その強国相手に戦争を仕掛けて、手痛い損害を被るようなら、合戦はしないほうがマシである。それよりは、周辺の大国とは、高い蓄銭を払って信用のおける同盟を結ぶ。そして自国の安全を確保した上で、内政に励んで力を蓄えたほうが利口だろう。

経済重視か？

ひたすら商業奨励!

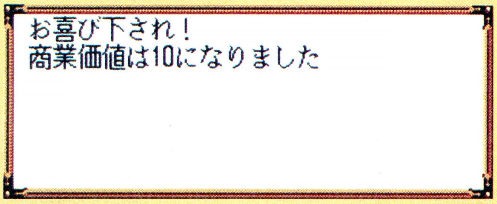

⬆弱小大名は、商業値を上げて実収入を得るようにしよう。

こまめに米を売る

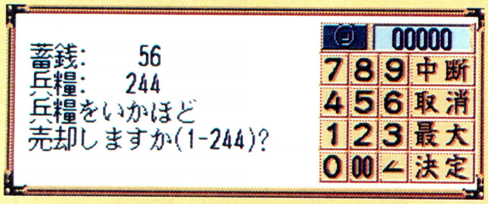

⬆商業値を上げるにも元手となる蓄銭がいる。そこでこまめに兵糧売却価格をチェックし、売り時を逃がさないようにしよう。

経済を重視するとはいっても、家臣の数も少なく、内政のエキスパートもいない状態では、たいした結果は出ない。そこで、弱小ならではの、弱小にだけ通用する、内政充実化計画を伝授する。

それは、気合を溜めに溜めまくってから、内政コマンドを実行するのだ。たとえば気合を15消費した場合と、3ずつ5回消費して実行した場合では、気合を15かけたほうが、より高い効果が得られるのだ。しかも忠義に厚い家臣なら、気合は3ヵ月後にはまた15に回復する。これぞ少ない家臣を効果的に使う方法といえるだろう。

とにかく軍備か？

騎馬を集めて…

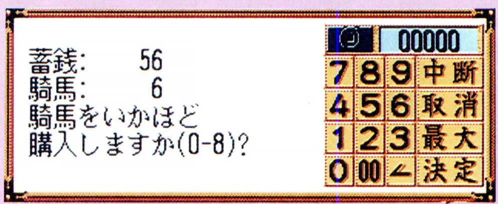

⬅有能な家臣がいなくては、いくら兵士を雇っても有効には使えない。それよりは、安い騎馬を買い集めて、既存の部隊の機動力を上げたほうが、よっぽど効果的なのだ。

兵を鍛えたら……

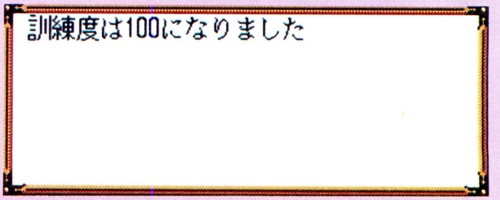

⬆騎馬収集と同時に、訓練も欠かしてはいけない。少ない家臣を効率的に働かせて、訓練度は常に最大値にしておこう。

なにはともあれ同盟だけは結んでおこう!

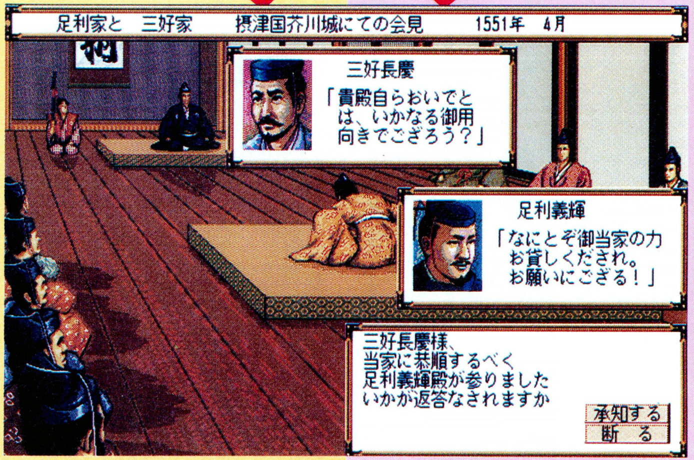

⬆ゲーム開始と同時にまずやっておかねばならないのは、隣接国との同盟を結ぶことだ。合戦時に援軍を送ってくれる国があるのとないのとでは、生き残れる率がかなり変わる。

弱小大名が軍事を主体に国政を進めるのなら、訓練度と騎馬率をまず上げるべきだ。というよりは、このふたつぐらいしかすることがないんだがな、弱小には。

まず米を売っていくらかの蓄銭を得たら、即座に騎馬を買う。当然、この際は兵士数と同じだけの騎馬を買って、戦時の各部隊の騎馬率が、100になるようにする。もちろん訓練度も最大にしておけば、よほどの兵力差か参加武将の能力に開きがない限り、多少兵力で敵に劣っていても、まず勝てるはずだ。その勝つための戦術については、右ページで解説するぞ。

弱小なりの戦い方でナントカしてみる

周辺諸国と同盟を結べたとしても、それだけで自国が安全になるワケではない。同盟は、締結する際の献金が高いほど、より信頼性の高いものとなる。そのため、もしも3～4つの隣接国と、同時に信頼性の高い同盟を結ぶには、かなりの蓄銭が必要なのである。当然、弱小大名にはそんな資金は捻出できない。せいぜい、隣接国のうち、1国と信用のおける同盟を結べればいいほうだろう。これを考えると、大国との同盟にはあくまでも、その国からは攻め込まれにくくなる、という保険的な意味しかなくなる。やはり他国に攻められたら、自分の力だけでしのがねばならないことが多いのだ。

こうした状況になった時に、以下で解説する戦術をマスターしているか否かは、まさにその大名が生存できるか否かに関わってくる。

兵士数もさほど多くはなく、有能な家臣もほとんどいない。しかし、自国を狙って攻め込んでくる敵は、撃退しなければならない。この難題をクリアーするには、シビアな戦術が必要となるのだ。ハッキリいって、以下で解説する戦術は『覇王伝』素人、特に合戦があまり上手でないプレーヤーには、かなり難しいものになるかもしれない。まあ、弱小で天下を狙ってみようか、と考えるのは、だいたい戦国玄人だとは思うが……。

なお、左ページでも解説したが、この戦術を実行するには、何より部隊の機動力が高くなければならない。とにかくヒマを見つけて米を売り、蓄銭を稼いだら騎馬をガンガン購入して、各部隊の騎馬率を100パーセントにしておこう。それから、部隊構成は必ず傭兵のみにすること。雑兵は混成しない。弱小大名の合戦は、戦闘力の低い家臣に合戦を任せることが多い。それだけに、訓練度や士気などは、できるだけ高いほうがいいのだ。

オトリ作戦をマスターせよ!

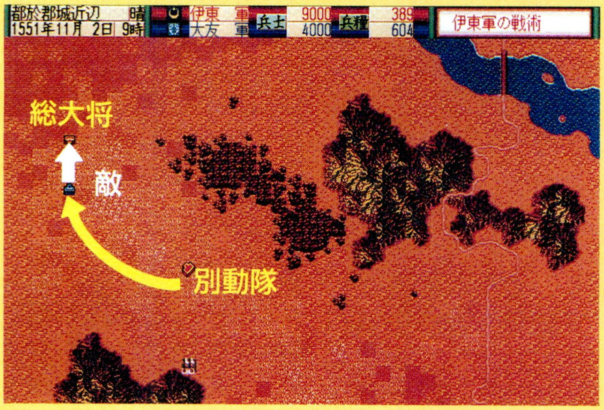

総大将がおびき出し……

⬆コンピューター担当大名と戦うと、ほとんどの場合、敵は総大将の部隊を狙って移動してくる。これを利用して、まずは敵を総大将に引きつけておくのだ。

別動隊がケツを叩く!!

⬆そして次は別動隊を敵の背後に動かし、後方から敵に攻撃を仕掛けるのだ。

前回も書いた、敵に大ダメージを与える部隊後方からの攻撃、を応用したのが、弱小大名必修のオトリ作戦なのだ。部隊の動かし方などの詳しい戦術は、上の写真2点とその説明を見てくれ。

籠城戦は禁物!!

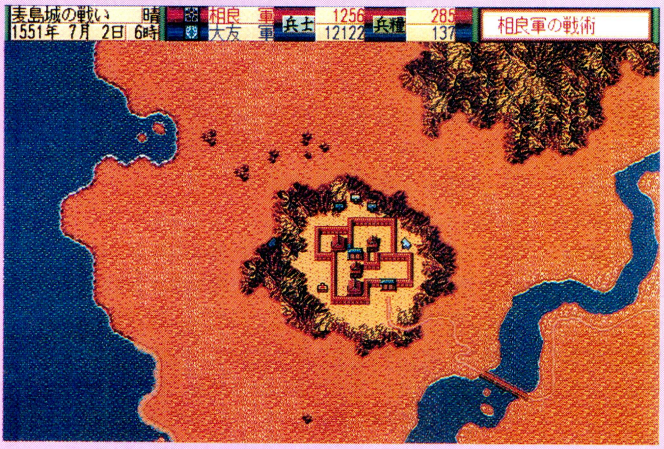

合戦に関して、弱小大名が絶対に避けなければならないのが、籠城戦だ。城に籠れば、防御力は格段に上がるし、わずかでも鉄砲があれば、遠距離から射撃をすることによって、敵部隊に先制攻撃を仕掛けられる。だが、一度城に隣接すると、敵部隊はガンガン城に対して攻撃を仕掛けてくる。このとき城内に籠っていては、城を包囲する敵部隊を各個撃破しない限り、城は守り切れないのだ。

ただでさえ兵士の少ない弱小大名は、野戦を選択して、左のオトリ作戦をもって、敵の総大将にのみ、的を絞って戦うべし！

機動力だけが命綱!

左のオトリ作戦をマスターしたいなら、部隊の騎馬率は最大にしておこう。味方の総大将は、敵を引きつけたら即座に敵の攻撃範囲から逃げなければいけないし、別動隊は、敵の背後を速攻で叩かねばならない。機動力が低いと、この作戦は実行不可能なのだ。

さあ、新日本女子プロレスリングの時間がやってきました。今回は、“特”カードと試合運びについて解説します。これを読めば、今までさんざん泣かされてきたレスラーにも、きっと勝てるようになるはず。そして後半は、新日本女子VS.JWIの団体抗争編もお届けするぞ。お互いに別団体に属してしまっためぐみと千種のその後はどうなる!?

“特”カードを有効に使うために

このゲームは、女子プロレスを舞台にしたゲーム。カードバトル方式によって技をかけあい、レスリングの勝敗を決するのだ。使用するカードは、全部で6種類。投げ技を表わす“投”、関節技を表わす“極”、打撃技を表わす“打”、飛び技を表わす“飛”、反則技や体力回復の“他”、そして“特”となっている。この“特”は、必殺技、体力回復、相手と自分のカードの全取り替えの3つのうちのひとつができる無敵カード。使い方によっては一方的な試合の流れでさえ一瞬にして変えてしまうほどの威力を秘めているのだ。今回は、これをうまく使いこなすためのテクニックを解説していこう。

このカードはもちろんランダムに配付されるのだが、連続して5回相手の技を受けた側のレスラーには、自動的に配付されるようになっている。つまり、特カードがほしかったら、相手の技を連続して5回ほど故意に受ければよいのだ。強い相手と闘うときなどは、この方法でイチかバチかを狙えば、ただガムシャラに闘うよりも勝てる確率が高くなるぞ。ただし、相手の技を5連続で受けて耐えられる体力がないうちは、あまりこの戦法は取らないほうがいい。

5回ほど連続して相手の技を受けた側に特カードが配付されるのだから、逆に考えると、4回に1回は相手の技を受けるようにすれば、相手が特カードを入手する回数が減るはず。すでに配付されている可能性があるところに、さらに相手に塩を贈るようなことをしたら、勝てる試合でもまさかの事態が起きてしまうぞ。だから、たとえどんなに相手が弱くても、4回に1回は相手の攻撃を受けるようにしよう。プロレスとは、相手の技を受け、それに耐えて反撃してなんぼのもの。耐えて耐えて、最後に逆襲に転じて勝利を収めるという、真のプロレスラーの勝ち方をしようではないか。もっとも、5回以内の連続攻撃で相手をフォールできるのに、そんなの待ってられないという人は、最短試合時間記録競争でもしてみてはいかがなもんだろうか？

それでは最後に、特カードを有効に活用するための、自分のレスラーの育成方針を教えよう。主人公の武藤めぐみと結城千種の最初の必殺技は、それぞれフライングニールキックとバックドロップ。このふたつは、相手に与えるダメージが少ないというわけではないが、早めにそれ以上の破壊力の技を覚え、必殺技をそれに変更してしまうのだ。詳しくは上の“レスラーの育成方針”のコラムで解説したので、そちらを読んでくれ。

レスラーの育成方針

必殺技の変更は、1回の勝利でより多くのボーナスポイントを獲得できる早い時期に行なおう。まず最初は、最も得意とする技の攻撃能力値を最大にし、次により破壊力のある技を修得する。そして、それを必殺技に変更すればよいのだ。

特カードの必殺技が炸裂!!

☗特カードで必殺技を炸裂させろ!! 5回連続して技をくらったほうに、特カードは配付されるぞ。特カードどうしが場に出た場合は、能力値の高いほうの技が決まるのだ。

■ジャンル/カードバトル
■メーカー/グレイト
■対応機種/PC-9801VM21
■価　格/7800円[税別]
■発売日/発売中

試合運びについて

次は、実際に試合の駆け引き、試合運びについて述べていこう。

レスラーには、投、極、打、飛、の各カードに対応する４種類のパラメーターがあり、それらはみな攻撃と防御に分かれている。まずは、相手と自分のこのパラメーターをしっかりと把握し、相手がどの技に対して弱いかを知ることから始めよう。いくら自分の技のひとつが攻撃力があるといっても、相手のその技に対する防御力が高かったら、技が成功する率はかなり低くなってしまう。それよりも、自分の攻撃力が相手の防御力を２、３上回るような技で攻めよう。あまり差がない技のカードは取っておき、相手の体力が残り少なくなってから使うのだ。なぜなら、難易度の高い技は、相手の体力がなくなればなくなるほど成功する確率が高くなるからである。

次は技の選択に移ろう。試合開始直後は、難易度が高い大技になればなるほど決めにくい。それは実際のレスリングで、レスラーがしょっぱなから大技をあまりしかけたりしないことからも、わかるだろう。ここは相手に与えるダメージは少ないが、難易度１か２の技を選択し、まずはちょっとずつ相手の体力を削り取るのだ。ただし、自分の選択しようとしている技の攻撃能力値が、相手のその技に対する防御能力値と比較してかなり高いのなら話は別。より破壊力がある、もっと難易度が高い技を選択してみよう。

こうして相手の体力を５分の１から４分の１程度削り取ったら、次は難易度３か４の技を使い始めよう。理想としては、これらで相手の体力を半分程度には持っていきたい。気をつけてもらいたいのが、カードの数値が低い場合。こういうときは、無理をせずに難易度１か２の技を選択すること。もっとも、今まで４連続で技を相手に決めてる場合は、５回目を決めてしまうと特カードを相手に渡すことになるので、そこらへんはよく考えて試合を運ぶように。

そしていよいよ大技だ。使い始めるタイミングは、相手の体力が半分から３分の１になったころ。フィニッシュは、最も難易度の高い大技で決めよう。それで相手の体力をすべて奪い、すかさずフォールするのだ。スリーカウントを奪えそうなときは、フォールを忘れないことが大切だぞ。

カットプレーの防ぎ方

タッグのカットプレーを防ぐには、ひとつだけ方法がある。一度カットに入ると、しばらくの間それができなくなるので、一度ダミーでフォールし、さらに続けてフォールすればよいのだ。

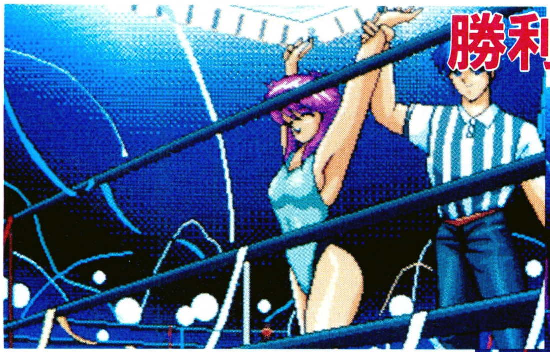

DO GREAT vol.6“週刊レッスル” レッスルエンジェルス２解答集を発行しているよ!!

グレイトは、最新作の解答集を兼ねた会誌“DO GREAT”を発行しており、今回紹介するのは、『レッスルエンジェルス２』を内容にした６号目。希望者は、ソフトのパッケージ内に添付されている申し込みカードに記入の上、1000円分の現金書留もしくは定額小為替を添えて、下のあて先にまで送ってください。締切は今年の12月１日。

〒731-51　広島市佐伯区楽々園4-3-22　栄泉楽々園ビル
グレイト(株)　レッスルエンジェルス２解答集
日本代表アジアカップ優勝おめでとう係

⬅左がダークスターカオスで、右はビューティー市ヶ谷。ゲームとはちょっと違うな。

栄光への道を歩き続けろ

それでは、前号の続きだ。

メキシコで活躍していた千種の耳に届いたその噂とは、〝新女、分裂か!?〟というものであった。あわてて帰国した千種は、全女のエースであるマイティ祐希子のライバル、ビューティー市ヶ谷と空港で出会う。彼女が今回の分裂騒ぎの張本人だったのだ。市ヶ谷の旗揚げした新団体〝JWI〟に、千種も参加しないかと誘いにきたのだ。

ここでまたもや、プレーヤーは選択を迫られることになる。JWIに参加するか、しないか。選択によって、ストーリーは違った展開を見せるが、ここでは参加を断わったことにして話を進める。

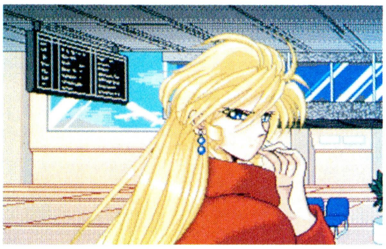

さて、新女に残った千種は、同期のライバルである武藤めぐみが、JWIに行ってしまったことを知り、ショックを受ける。しかし、レスラーには悲しんでいるヒマはない。大量離脱によって選手が少なくなってしまった新女で、千種は熱いファイトを繰り広げる。メキシコでいろんなものを吸収してきた千種は、旅立つ前はまるでかなわなかった先輩たちとも同等に戦えるだけの力をつけていた。もはや、今までのようにただ一方的にやられるようなことはなくなった。

若い千種は、そんな戦いの中で、さらに成長していき、ついには新女のジュニア戦士のトップである菊池理宇を打ち破るまでになった。

菊池という、ひとつの大きな目標を乗り越えた結城千種。しかし、ここで満足して、立ち止まっているわけにはいかない。トップイベンターへの道は、まだ長いのだ。

ザ・ライバル③

菊池　理宇

新女における、若手の登龍門的存在、と言えるかもしれない。とにかく、関節技以外はなんでもこなすテクニシャンなので、気を抜いた戦いができない。ただ、技が軽いので、あせらずに一発を狙っていこう。防御力が低めに設定されているから、大技が何発も入るようになれば、もうこっちのものだ。

レッスルエンジェルス必殺技大図鑑その3

フランケンシュタイナー

相手と向かい合った状態からジャンプして、相手の頭を自分の両足ではさみ、そのまま体を反らすように回転させ、その反動で相手の頭をマットに叩きつける、フランケンシュタイナー。非常にスピード感のあふれる、美しい技として知られている。

この技を使い始めたのは、現WWF所属のタッグチーム、スタイナーブラザースの弟のほう、スコット・スタイナーである。アマレス出身のスコットが、その抜群の運動神経にものを言わせ、決め技として使っていった。フランケンシュタイナーという名前は、スコットのファミリー・ネームである、スタイナーから取られたものである。

かなり歴史の新しい技であるが、その強烈なアピール度によって、あっという間にメジャーな必殺技になった。スコット以外の使い手としては、ダグ・ファーナス、武藤敬司などが挙げられる。獣神サンダー・ライガーなどは、相手をコーナーポストの上に据えてから技をしかける、〝雪崩式〟もよく使っている。

瞬間の芸術品

ザ・ライバル④

南　利美

関節技のエキスパートで、かなりのクセ者。どんなにこっちが有利に試合を進めていても、油断してはいけない。彼女には、常に一発逆転の可能性があるのだ。打撃系の技で容赦なく攻めたて、早いうちに勝負を決めてしまおう。こっちの体力が半分以下になった後で、関節技なんかかけられちゃダメだぞ。

それは、あまりにも唐突に決定した。千種がJWI解散の噂を聞いてから数日後には、もう交流戦の話がまとまっていた。新女対JWIの団体抗争が始まるのだ。

千種も、新女の選手と戦うよりも、JWIの選手と試合することのほうが多くなった。

一度袂を分かった人たちと、このような形で戦うということは、千種にとって初めての経験であった。気持ちがどうしても割り切れず、とまどいを覚えた。

しかし、あるオフの日に、JWIにいった武藤めぐみと話す機会が持てた。その会話の中で、千種は、めぐみの持っていたプロレスへの情熱が、以前とまるで変わらないことを確認することができた。

安心する千種。これで、とまどいを完全にふっ切ることができた千種は、今まで以上に激しいファイトを見せる。

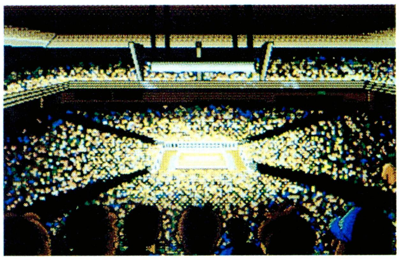

めきめきと頭角を現わしてきた千種を待ち受けていたのは、新女とJWIの、5対5のイルミネーションマッチであった。シングルの勝ち抜き戦であるこの試合には、当然千種も参加することになった。新女とJWIとの決着は、この戦いで事実上決定される。

激しい戦いの末、ようやく勝利を手にした新女勢であったが、それに納得しないビューティー市ヶ谷が、マイクをつかんでアピールする。新女のエース、マイティ祐希子に、1対1で戦えというのだ。祐希子もこれを受けて立つ。

今の千種には、ただ見守ることしかできなかった。（次号に続く）

⬆激動の新日本女子プロレスのマットで、千種は今後どういう戦いを見せるのだろうか。

レッスルエンジェルス必殺技大図鑑その4

パワースラム

相手をロープに飛ばし、戻ってくるところをボディスラムの要領で抱え上げ、そのまま勢いを殺さないように体をひねり、自分の全体重ごとマットに浴びせ、そのままフォールに持ち込む、それがパワースラムだ。この技も、先のフランケンシュタイナーに負けず劣らず、スピーディーな技である。

この技がよく使われるようになったのは、2、3年ほど前からである。とにかく、きれいに決まったときの力強さは、ほかのどんな技にも負けない。基本的に、パワーファイターはこの技をよく使うが、タイミングが結構難しいため、力強く、美しくという具合に、完璧に決められる選手はそういない。

現在、名手として挙げられるのは、スティーブ・ウィリアムス、スコット・ノートン、ヘルレイザースのパワー・ウォリアーこと佐々木健介などであろう。特に、ヘルレイザースのアニマル・ウォリアーとパワー・ウォリアーが、タッグマッチで見せる、ふたり同時のパワースラムは圧巻である。

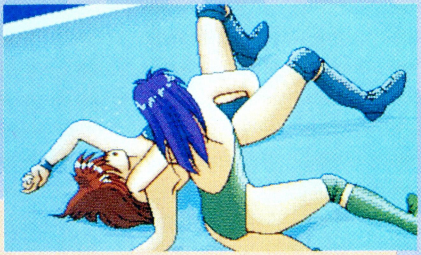

力強く叩きつけろ

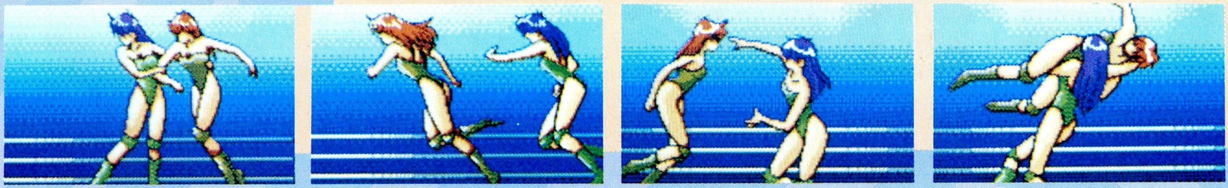

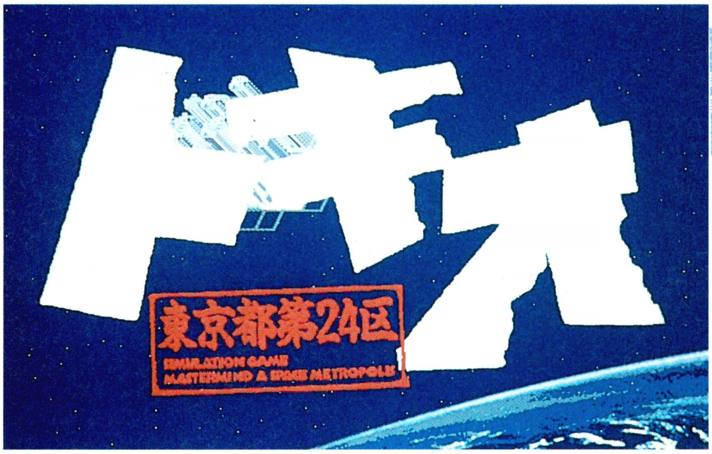

トキオ

みんな、相も変わらずトキオっているか？　というわけで、今回も『トキオ』の徹底解剖をお届けしよう!! なんと今回は、編集部で腕に自信のある5人が人集めレースに挑戦したぞ。なんといいますか、そのレースぶりを見てもらって、少しでもみなさんの区政のお役に立てればこれ幸いという企画なんだな。さてさて、いったい誰が優勝するのか、まずは読んでみてくれ!!

区長さん人集め大レース開催の巻

というわけで、我こそは編集部一の区長だ〜い、と自負する５人の区長が集まってレースをしてみることになったのだ。さっそく、どんなレースなのかを説明しよう。

ルールは簡単。とにかく、１年間で一番多く人を集めた区長が優勝。つまり、ゲームを開始した翌年４月の人口が、一番多い区長が勝利者ってわけだ。人口以外は一切考慮しない。支持率がゼロだろうと、予算がマイナスだろうと、資材ストックが底を尽いていようと、まるで関係なしだ。とにかく、人口さえ多ければいいという、非常に単純なレースなのである。

では、人口を増やすにはどうすればいいのかというと、簡単なのは地球からの観光客を増やすことだ。地球の人たちがトキオ区に遊びにきて、気に入ったら移住してくれるわけだから、観光客が多ければ多いほど人口は増加する。具体的には、地球トキオ間の旅客シャトルの本数を増やす、運賃を安くする、安くて面白そうなパック旅行を設置する、空港利用税を安くするなどの方法がある。といっても、シャトルを増やしたり運賃を安くするとそれだけ予算が必要になるわけで、ちゃんと予算を増やすことも考えないといけないぞ。

また、トキオ区で生活したいな、と思わせなくてはいけないので、住みやすい環境作りも必要になってくるだろう。たとえば、きれいな空気に安い物価、できれば公共施設なども充実させたい。これまた金がかかることばかりで、頭を使う必要がありそうですな。

そうそう、トキオ区自体の出生率をアップさせるという手もある。日照時間を短くして子供を作る環境を整えるとか、議会で子供をたくさん作るという条例を可決させるのもいいだろう。ただし期間が１年しかないので、どこまで効果を期待できるかは問題だけどね。

ほかにも方法はあるはずだが、それはレースを見てのお楽しみ。誰がどんな手で優勝するのか、とにかく参加者５人を紹介しよう!!

参加者プロフィール

まずは参加者のご紹介。付録と特集を担当した高橋ピョン太以下、ハイサイ比嘉にデイビー日高に白鳥ジュン、そして前からトキオをやりたくてやりたくてしょうがなかったという新人の金平P太郎という、強力(？)なメンバーが参加した。ま、それぞれ勝手な抱負を述べてるんで、レース前にちょっと聞いてやってくださいな。

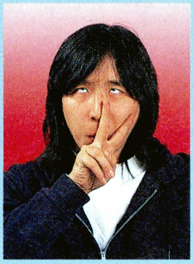

高橋ピョン太

「え〜と、アートディンクの担当だからな、優勝しなきゃマズイでしょう」、というのが高橋ピョン太のコメント。そりゃそうだ。担当だけあって、ノウハウに一番詳しいのが彼。優勝最有力候補だ。

ハイサイ比嘉

「やっぱり、付録と特集を担当しているんで、勝たなきゃいけないんですよね」、と語ってくれたハイサイ比嘉。付録の表紙でジュリーもどきの扮装までした彼も、優勝に近い位置にいるのでは？

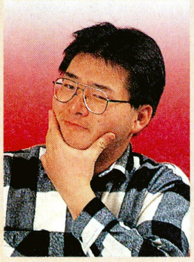

デイビー日高

「自信はないけど、参加するからには優勝を狙います」、とやる気満々なデイビー日高。コツコツと地道な町作りをモットーとする彼は、短期間でどこまで人を集められるかが勝敗を分けるポイントだ。

白鳥ジュン

「ちょっと、いい方法を思いついたんだな。これが成功すれば、優勝は私です!!」、となんか奇抜な方法を考えついたみたいな白鳥ジュン。うまくいくかいかないか、まずはお手並拝見といきますか。

金平P太郎

「僕なんて、そんなにゲームをやり込んでないし、ウケる町を作れればいいです」、なんて言ってる金平P太郎だけど、どうも優勝を狙ってるような気がする。といっても、初心者なのは確かなんだが。

■ジャンル/シミュレーション
■メーカー/アートディンク
■対応機種/PC-9801VM
■価　　格/１万2800円[税別]
■発 売 日/発売中

	1995年6月	1995年8月
高橋ピョン太	4月のうちに、債券を99億9000万円発行した。そして、宇宙港利用税を1万円、運賃を100万円に変更。また、病院や学校などの公共施設を、今のうちに建設しておく。それでもまだ余裕があるので、旅客シャトルを2機購入。	人口4300人。現在、地球ートキオ間は旅客4機、貨物1機、月ートキオ間は旅客1機貨物1機の割合でシャトルを運行。売却資材は50トン。所得税は7パーセント、法人税が20パーセント、そして酸素税を3万円に設定した。 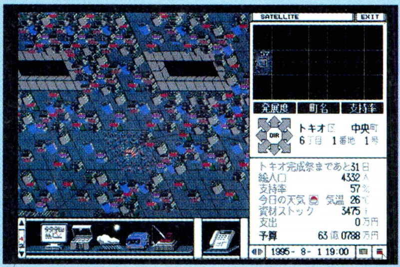
ハイサイ比嘉	ムダに金を減らすことを避け、輸入品目をすべてカット。支持率が高ければ人口も増えるはずだと、公共施設と道路を充実させて税金もすべて廃止してみた。あと、宇宙港利用税を1万円、運賃を90万円に値下げした。	電話をかけては、区民の要望どおりに公共施設を設置してみた。もちろん、道路の整備も怠らない。すると、道路に面した地域にビジネスビルが建ち始め、支持率が着実にアップする。これで、人口も増えるはずなのだが。
デイビー日高	貨物シャトルを4機購入。議会において、酸素税と所得税の廃止条例を可決させた。宇宙港利用税は3万円、運賃を100万円に値下げ。そして消防署や警察署、交通管制塔などを整備。また、産業にも援助して物価の安定を図った。	旅客シャトルを2機購入。これで、旅客4機貨物8機となる。資材購入を200トン、売却も200トンに設定。余裕があるので、旅客シャトルを2機追加して、観光業にも援助。また、公共施設を充実させて、支持率アップを図った。
白鳥ジュン	子供を作る、酸素税&所得税の廃止、ごはんを残さない、の4条例を可決。また、日照時間を減らして出産率のアップを図った。観光業にも50億円援助。あと空港利用税を1万円、運賃を80万円に。これで観光客が増えるか？	人口が増えないので、運賃を思い切って50万円にした。その埋め合わせとして資材を売るが、売る量が足りないのか予算がマイナスになりかけてしまう。あわてて売却量を増加すると今度は資材が……。ナニやってんだかなあ。 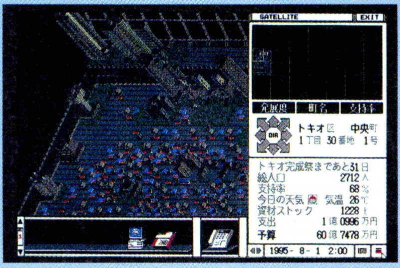
金平P太郎	旅客シャトルを1機購入し、利用しやすいと考えた午前9時に地球を出港するようダイヤグラムを組んでみた。空港利用税は1万円で、運賃は100万円。輸入貨物は米と小麦粉以外をすべてカット。あと債券を上限まで発行。	旅客シャトルを1機追加購入。所得税&酸素税の廃止と子供をたくさん作る条例を議会で可決させた。でも、そんなに効果がないような気がする。そこで、観光業に30億円ほど援助してみて、観光客の増加を図った。

1995年10月	1995年12月

高橋ピョン太

人口5600人。資材の売り買いを調査して、資金の黒字と資材ストックのバランスを保ってみた。それだけであとは何もしない。人口は順調に増えているので、ときどきバランス調整をするだけで手は出さなくてよさそう。

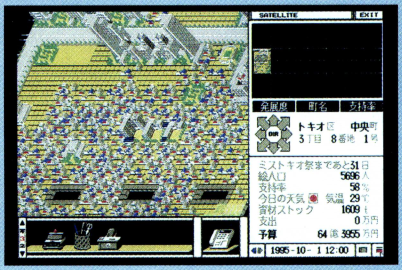

人口7000人。予算は赤字になるが、人口は増えているのでそのまま資材を購入し続ける。もう、12月なので予算がマイナスになっても構わないだろうと踏んだわけ。このまま、ラストスパート態勢に入ってしまうつもりだ。

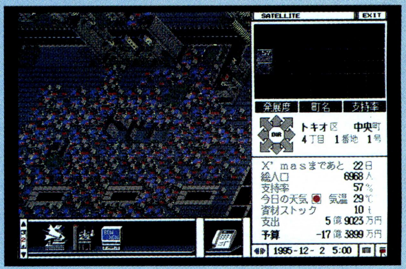

ハイサイ比嘉

マンションが一向に建たない。トキオを訪れる観光客が足りないのだろうと、観光業にガンガン投資してみる。あと、資材が減ってきてしまったので、購入量を増やすなどの微調整を行なってみた。支持率は75パーセントだ。

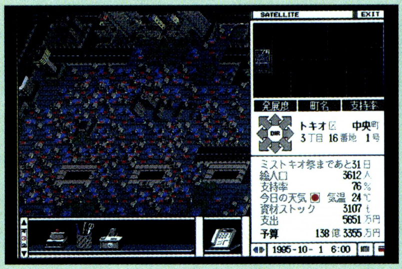

まだマンションが建たない。支持率を上げ、民家を密集させればマンションがボンボン建つだろうというモクロミが外れてしまった。支持率はもう79パーセントに達しているのに、人口はまだ3000人台。残りはあと4ヵ月だ。

デイビー日高

旅客シャトルをもう1機追加購入。これで計5機になった。地球ートキオ間に4機、月ートキオ間に1機就航させる。これで、人口増加のペースが少し上がったようだ。が、ダメ押しで、観光業も数回援助しておくことにする。

旅客シャトルを1機追加。これで、旅客6機、貨物8機だ。あとは、もう観光業に援助するだけで、手出しはやめることにしよう……と思ったが念のためもう1機旅客シャトルを購入。観光業に数回援助して様子をみてみる。

白鳥ジュン

予算と資材のバランスを取るのに四苦八苦だ。運賃50万はやはり無謀だったと、80万に値上げしてみる。が、今度は人口増加のピッチがダウン。運賃を下げる時期を完全に間違えたらしい。資材も予算も人口もジリ貧状態だ。

資材をギリギリまで売り、その稼ぎで旅客シャトルを1機購入。全4機すべてを地球ートキオ間に就航させた。貨物シャトルはすべて月ートキオ間に投入して、赤字覚悟で資材を確保。ヤケで、運賃も10万円にしてしまった。

金平P太郎

住民に電話をして、公園や警察を建設した。やはり、支持率が高いほうが人口も増えると思ったからだ。あと、旅客シャトルをもう1機購入しておく。もちろん、ダイヤグラムは区民の利用しやすい時間を考慮して設定した。

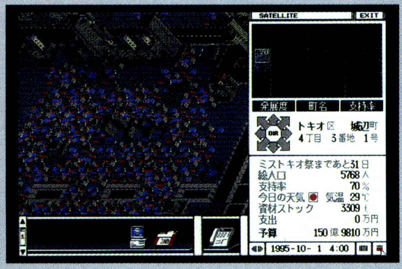

旅客シャトルを1機購入。計5機だ。全部、地球ートキオ間に就航させた。運行時間を、利用しやすそうな時間帯に設定しみるが、効果があるのか？　資材が尽きそうなので、貨物シャトルを1機購入。が、時すでに遅かった。

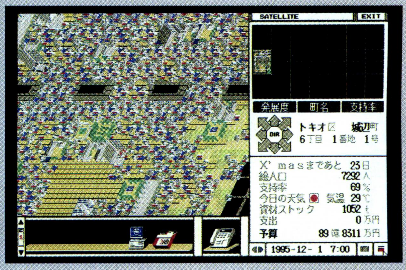

1996年2月

人口は8200人。思いどおりに増えているので、もう手出しをせずに見守るのみ。ヒマなので、忍者増田さんのお弁当を奪ったり、隣の席の松本おやじのミカンを奪ったりして遊んでみた。ま、これでオレ様の優勝は確実だな。

完全に負けを悟る。とにかく人口が増えない。が、支持率はアップしてついに80パーセントを超えた。今さら旅客シャトルを増やすのもシャクなので、このまま最後までいってやる。フン、期限が4年間だったら負けねーもんね。

人口が7000人を突破。このままいくと、最終的には8000人くらいまでいくかもしれない。赤字覚悟で運賃を下げてみようかとも思うが、いまさらという気がした。そこで予算がマイナスにならない程度に観光業に援助しておく。

本当は、最初の半年で環境作りと黒字貿易を行ない、残りの半年で運賃を大幅値下げしてなりふりかまわず観光客を呼ぶという策を実行するはずだったのだ。が、運賃を値下げするタイミングを間違えたみたいで、ワヤクチャ。

予算が許す限り観光業に援助するが、ついにマイナスになりそうだ。あわてて資材を売却した。救いは、人口がコンスタンスに増加していること。2月の段階ですでに8000人を超えているので、ひょっとしたら優勝できるかも。

優勝 結果発表

1万1344人

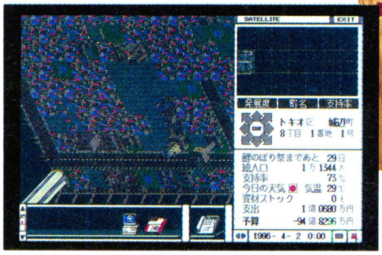

⬆優勝は意外や意外、なんと初心者の金平P太郎。ダイヤグラムにまで注目したのが勝因か。いやおみごと。

なんだかなあ、初心者のはずの金平P太郎が優勝してしまったぞ。2位につけた高橋ピョン太はまだいいとして、ビリのハイサイ比嘉はちょっと情けない。

なんといっても金平の勝因は、初心者ながら債券に目をつけた点。サスガに高橋ピョン太も債券を発行して予算を増やしたが、日高、白鳥、比嘉の3人はまるで思いつきもしなかったというから困りもの。確かに、期限が1年間と決められているんだから、まずは債券に注目すべきだろう。何をやるにしても、予算は多ければ多いほど有利。ただし高橋ピョン太の場合、ツメが甘かったようだ。どうせ赤字覚悟なら、もっと大胆に運賃を下げてもよかったのでは？

あと、5人が5人とも経験したことなのだが、資材ストックがゼロになると、人口はまったく増えなくなってしまう。優勝した金平も、2月に予算がマイナスになりかけたのであわてて資材を売るという暴挙に出てしまった。結局最後は予算がマイナスになったのなら、資材を売らなければよかったのに。そうすれば、もっと人口が増えたはずだ。惜しい!!

とまあこんな結果になったけど、少しは区政の参考になったかな？

2位

⬆準優勝は一番人気の高橋ピョン太。追い込みが、ちと遅かった？

3位

⬆3位はデイビー日高。大胆な手段を取らなかったのが敗因か？

4位

⬆4位は白鳥ジュン。赤字額では1位だったけどね。

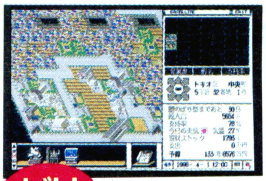

ビリ

⬅ドン尻はハイサイ比嘉。完全完璧に失敗だ。

三國志III

いよいよ終盤に近づいた徹底解剖ということで、前号に引き続き、今回もイベントの情報を紹介しよう。袁術のニセ皇帝と、呂布、貂蟬のロマンス(笑)の、豪華2本立てだ。

イベント情報2

袁術

前回紹介した孫策のイベントを覚えているかな？　袁術に身を寄せた孫策が、父の形見である玉璽を質にし、兵を借りて独立していくというやつだ。今回の袁術のイベントは、まったくこの逆のバージョンである。すなわち、同じ時期に、孫策から玉璽と引き替えに兵を貸してほしい、と言われるわけだ。むろん、例によって是か否か問われるので、歴史の流れに逆らって断わることも可能である。

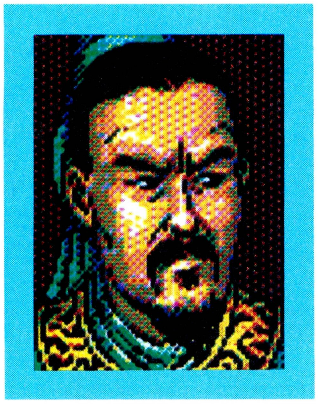

が、玉璽の効果は前回も紹介したけど、魅力値が最大の100になり、政治力が15ポイント加算されるという、ヘボ君主には願ってもないアイテムである。プレーヤー演ずる袁術の能力は、曹操や孫策らには及ばず、かといって韓玄や劉度ほどひどくはない。また、呂布のように特出した能力があるわけではないので、結局、何の特徴もない、ただふつうの君主である。

そこでこの玉璽の効果だが、孫策に兵を与える(事実上)ことによって、知力67、武力79、魅力100、政治76、陸戦71、水戦63と、それほど悪くない君主へと変身してしまうのだ。もとの魅力値が53だけに、これからのゲーム展開がグッと楽になるのは間違いない。

さて、肝心のイベント発生条件だが、最初にも書いたけれども、196年の1月になれば孫策のほうから申し出があるので、普通にプレーしていればよい。イベントだけ見たければ、すべてのコマンドを〝終了〟にすれば、ものの数分で見ることができるぞ。

多少、スペースがあるので、前回紹介しそこねた、袁術と孫氏の関係について書こう。董卓軍と連合軍との争いで、わざと兵糧を送らなかった袁術に対し、孫堅は抜刀して怒った。これを根に持った袁術は、孫堅をけしかけて劉表と戦わせるのだ。このとき、劉表軍の黄祖の攻撃によって、孫堅は死

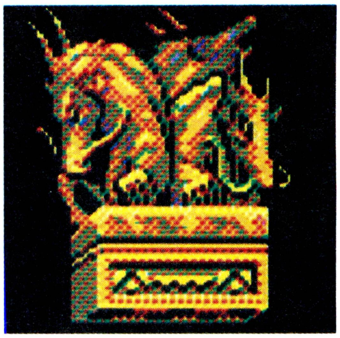

んでいるのである。だから、孫策が袁術を頼ってきたときも、玉璽のこともあるが、孫堅の死は自分にも責任があったため、ということで面倒をみたようだ。

まあ、こんな人物はロクな死にかたをしないわけで、最後は贅沢のしすぎで民や兵の忠誠を得ることができず、玉璽を質に袁紹の協力を得ようとするが、その途中で劉備の攻撃を受け、のたれ死に同然の死にかたをしているのだ。

⬆孫策独立の時がやってきた。ここは彼のためを思って、快く兵を貸してやろう。そうしないと孫策は一生うだつがあがらないからな。さて、これで袁術はニセ皇帝になれる。

⬆もともと袁術はたいした能力を持っていない君主だ(ゲームではね)。だが、この玉璽を手に入れれば、一級のスーパー君主へと早変わり。これでゲームは楽になる、かな？

■ジャンル/シミュレーション　■対応機種/PC-9801VM、X68000、FM TOWNS
■メーカー/光栄　■価　格/1万4800円～1万7200円[税別]　■発 売 日/発売中

貂蟬

三国志は武将たちの戦いを中心に書かれたものであるから、女性はあまり登場してこない。だから、諸葛亮の奥さんは超ブスであるとか、大喬と小喬は美人であったとか、細かいことを覚えてしまうものだが、そんな中で貂蟬の存在だけは特別だ。董卓もまさかこんな小娘のために自分が死ぬとは、夢にも思わなかっただろう。

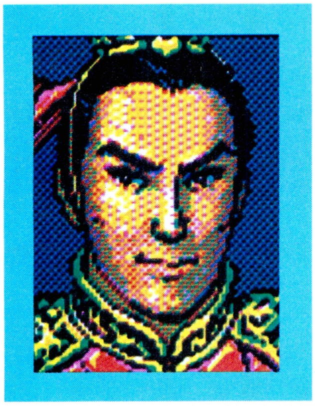

この貂蟬と呂布の事件は、三国志の中でもかなり印象的なものだから、いちいち書かずともみんな知っていると思う。まあ、董卓の右腕であった呂布を、貂蟬という女性を使って惑わし、董卓の命を奪ってしまうという話だ。

この貂蟬の保護者が、司徒王允。彼は董卓を倒すため、曹操に七宝剣を貸した人物で、打倒董卓に命をかけていた。結局、曹操は今一歩のところで暗殺に失敗してしまったので、今度は王允自ら貂蟬を使い、連環の計を仕掛ける。知ってのとおり、この計略は大成功し、董卓は呂布に斬られたわけだが、これはまた大混乱を引き起こすことになってしまった。

つまり、親玉だけを倒せばよかったのに、董卓派の人物すべてを処分しようとしたため、残党軍が死に物狂いで反撃してきたのである。結局、董卓が李傕、郭汜にかわっただけで、この王允と貂蟬の計略は、王允の思っていた結末とは違うものになったようだ。この後、王允は自殺し、呂布は呂布で、董卓を倒した英雄にはなれず、放浪の旅に出ることになる。

さて、イベントの条件だが、これはちょっと難しいので、しっかり読んでほしい。まず、長安に董卓と王允を移し（首都にする）、内政を十分にしておく。具体的にいうと、治水と土地開発を100にするのだ。さらに条件があるのだが、細かいことが不明なので、これだけしておけば完璧、という条件を書いておこう。属領国はスタート時と同じ3ヵ国を持ち、王允の忠誠度を100パーセントにする。さらに住民への対応なのだが、忠誠度100で税金を40パーセント以下にしておけば、おそらくイベントが発生するはず。難しいので何度かがんばってチャレンジしよう。

さて、次号はいよいよ感動の最終回だ。期待して待つようにな。

☗王允が登場。やはり貂蟬といえば、この人物が出てこなきゃダメだ。ただし、能力的には取り立てる部分が特になく、イベント要員として存在しているようなものだろう。

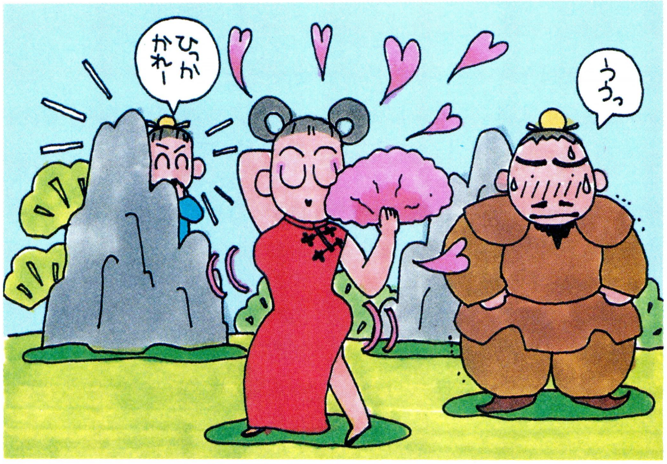

☗さあ、どうだ。前作に引き続きこのイベントが採用されたわけだが、貂蟬のグラフィックの変化はどうかな？ キャラクターがキャラクターだけに、描きづらい人物だよね。

☗なんかへにょへにょなイベントだけど、当時、この事件によって董卓政権は崩壊するわけだから驚いてしまうな。さぁ、みんなも家族に内緒で、こっそり見てみよう。

素人のための三國志III

その20　うきうきマルチプレーライフ

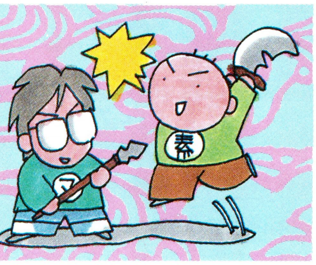

『三國志Ⅲ』の素人に、素人ならではの、このゲームの楽しみ方を伝授するコーナー、『素人のための三國志Ⅲ』の時間が、今回もまた例のごとくやってきて、読者の度胆を抜いていますが、いかがですか。

現在このコーナーでは、素人の戦い方を浮き彫りにするため、素人対マニアのマルチプレーをやっているわけです。ちなみに、素人担当がK.サワノフ、マニア担当が坂本犬之介、という具合になっております。このマルチプレーもずいぶん長くやってきていますが、そろそろ素人対マニアの最終決戦に向って動く気配が見えてきて、各方面の関係者はホッと胸をなでおろしています。

それではそろそろ、本題のマルチプレーに入りましょう。

ACT.21　急転して直下

201年10月　沢乃賦、曹操に共同作戦の話を持ちかける。ターゲットは犬之介領、22国。曹操は、兵糧1万8000で、これを承知する。沢乃賦、続けて同盟もと、旦姫を使者に立てるが、断わられる。金を1500出してもダメ。

20国では、17国と32国に密偵を送る。期間はそれぞれ6ヵ月。

7国では、4国と5国に密偵を派遣する。これも期間は6ヵ月。また、6国を見ると、王植、曹性、杜襲の埋伏トリオが、3人とも登用されている。持っている兵は、3人合わせて6100人。

10国では、突然劉繇領の18国と戦争を起こす。攻め入ったのは、黄天化と蝉玉。それぞれの兵は、1万1458人と5000人。

敵の大将は薛礼。敵の軍勢は、全部合わせても5400人しかいない。沢乃賦軍は、ガンガン攻めていく。4日目に、32国からの援軍がきたが、そのときにはすでに薛礼の部隊は壊滅寸前になっており、結局、その日のうちに、援軍にきた部隊もろとも32国に退却。その際に蔡和を捕えたが、沢乃賦はこの首を斬って捨てる。

9国、10国では、特に目立った動きはなかった。

犬之介、23国に司馬懿、蝦道楽、賈詡、韓嵩、郭嘉、劉曄、張昭を移動させる。そして、郭嘉を大守、司馬懿を担当軍師に据え、23国を直轄領にする。12国、16国、24国、26国に、それぞれ6ヵ月密偵を派遣する。楽進に兵を1万3000人持たせ、13国に移動させる。その穴を埋めるように、1万3600人徴兵し、紀霊に持たせる。

13国では、12国の曹純に目をつけるが、1回ずつ行なった偽書疑心と登用が、両方とも失敗する。ここで犬之介、函谷関に攻め込む。部隊は、嵩侯虎1万8900人と、朱儁1万7800人。13国の太守は楽進になる。曹操軍も迎撃に現われるが、犬之介軍の猛攻に成すすべなく、6日目の夜に退却。函谷関が犬之介のものになった。

23国では、24国の文聘を引き抜くことに成功する。

素人サイド　曹操に共同作戦の約束をしたけれど、そう簡単には攻められないなあ。曹操のとこも、そんなに強いってわけじゃないし。

18国を取りにいったのは、17国にいる張飛と、32国にいる張郃を引き抜きたかったからだ。

⬆いつも戦乱の嵐が吹き荒れている中国大陸だが、今回はなんだか今までにない荒れようで、本当に大変なことになっている。これというのも、マニアと素人のせいだ。

201年11月　犬之介、鄭倫、凌操を7国に移動させる。一緒に兵糧を7万持たせる。また、先月の徴兵で少し民忠が下がっていたので、住民施して元に戻す。

23国では、馬忠、呂公だけを残して、全員22国に移動させる。そのとき、金1800、兵糧5万8000を一緒に持っていく。これで、22国には、兵糧が3000ちょっとあるだけになってしまった。

13国では、特に何もなし。

沢乃賦、しつこく曹操に同盟を申し込みにいくが、全然ダメ。

20国では、関節技と魏延を18国に移動させる。金700、兵糧9万を一緒に持っていく。

7国では、袁紹領の戦場、界橋に、蟹道楽が攻め込む。軍勢は1万5600人。王植が3600人の兵を連れて迎撃しにくるが、こいつは埋伏武将だったので、寝返らせておしまい。沢乃賦が界橋を取る。

18国では、在野にいた蔣義渠を登用する。こいつはもともと、18国に埋伏させておいたヤツだから、すぐに配下になった。

9国では、文醜、辛毘、徐盛、賈逵を7国に移動させる。その際、金を183、兵糧を8万7076と、ありったけ持っていく。

10国では、特に何もなし。

沢乃賦のターンが終わった後、月が変わる前に、犬之介が手に入れたばっかりの函谷関に、曹操軍が攻め込んできた。大将は曹純、手勢は4315人。犬之介は、これを楽進と1万3600人の兵で迎え撃つ。結局、戦力の差がありすぎて、まともな戦いにならない。曹純は逃げ回るが、6日目の朝に退却。

⬇ついこないだまで、同盟を結んでいた曹操を攻める犬之介。あんなにたくさん、金や兵糧をもらっていたのに、まったく血も涙もないヤツだ。マニアとは言え許せん。

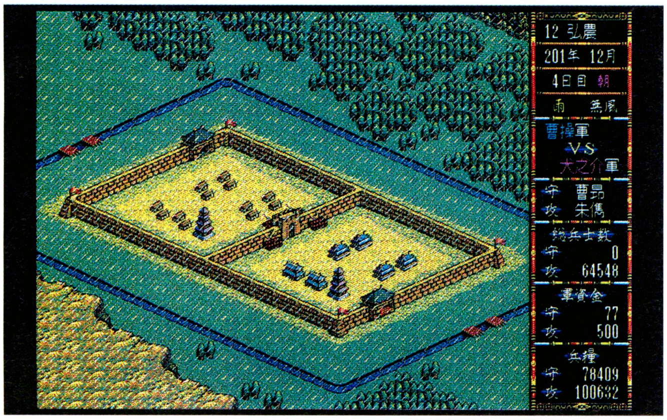

マニアサイド　鄭倫、凌操を13国に移動させたのは、もちろん12国を攻めるための軍勢を強化するためだ。以前、楽勝と思われた李傕攻めに、曹操の援軍がきて思わぬ苦戦を強いられたので、今回は念を入れたというわけだ。

素人サイド　界橋での戦いは、予期していなかったが、なんかキレイに決まった。とても素人とは思えないぐらいである。

現在は、マニアとの最終決戦の準備のため、19国に兵力を集めている最中だが、9国には役立たずが多かったので、この機会に整理してしまうことにする。

201年12月　沢乃賦、9国に残っている家臣を全員解雇する。11国と22国に、6ヵ国密偵を派遣する。

7国では、6国に戦争をしかける。沢乃賦軍は、関平1万900人と、蟹道楽1万5600人。守る袁紹軍の大守は祖授。袁紹軍の兵は、全部合わせて8800人である。

沢乃賦の軍勢は、攻め込んですぐに説得を行ない、埋伏させておいた曹性と杜襲を寝返らせる。これで、袁紹軍は祖授ひとりになってしまった。杜襲と曹性に門を開けさせ、悠々と城内に突入する沢乃賦。3日目の夜には、袁紹の援軍が到着するが、そのときにはすでに、沢乃賦の軍勢は祖授のいる城に迫っていた。何度か蟹道楽が祖授の火計をくらったものの、結局7日目に祖授は退却。沢乃賦軍が危なげなく勝利を手にした。

そして、取ったばかりの6国の税率を50パーセントに上げる。

18国では、32国の張部を登用しようとするが、関節技、蔣義渠、魏延、蟬玉の4人とも失敗する。黄天化が住民施しをする。

10国、20国では、特に大きな動きは見られなかった。

犬之介、またもや1万3600人徴兵する。そして、再編成を行ない、文聘に兵を集める。

13国では、12国に攻め入る。武将は朱儁、崇侯虎、鄭倫、凌操の4人。兵は合計6万4000人。これでは、曹操軍はどうしようもなく、4日目の夜に全軍退却。12国が犬之介の領土となった。

23国では、特に何もなし。

素人サイド　せっかく18国を取ったのに、17国から張飛がいなくなってしまっていた。ちきしょう。しょうがないから、32国の張部だけでも引き抜こうとしたが、こいつが頑固で、なかなか言うことをきかない。まいった。

6国を攻め取ったのは、まあおまけみたいなものだ。

マニアサイド　楽進を守りに残し、総勢6万余の軍勢で、曹操領12国に攻め込んだ。まあ、勝利は当たり前のことだが、この戦いにはちょっとした誤算があった。内側から門を開けさせるために、尚弘を寝返らせる手筈を整えていたのだが、合戦開始直後に撤退しやがった！　これさえなければ、もう少し楽に勝てたのに。

202年1月　犬之介、11国の張済に偽書疑心を3回成功させる。続いて、敵中作敵の計も成功させる。また、商業投資、耕作をそれぞれ6ヵ月行なう。そして、1月はおなじみ援助のシーズン。劉璋、張魯、孫策の3人の君主から、合計6847の金をせしめる。1万3600人徴兵し、紀霊と蝦道楽に与える。

12国では、11国に戦争をしかける。軍勢は、先月12国を攻めたメンツとまったく同じ。要するに、12国を空にして、11国に攻め入るのだ。兵も、ほんの少しけだけしか減っておらず、合計6万3000人。

ここで、攻め込まれた曹操が、沢乃賦のところに援軍を求めにきた。この呼びかけに対し、沢乃賦は援軍を送ることを決意。関羽と村山のふたりを、11国に派遣する。兵力は合計3万500人。

犬之介が門を開けさせようとしてた、裏切り者の張済がまたまた逃げたので、犬之介軍は壁越えをするハメになったが、全員一発で成功。2日目の昼には、全員城内に突入する。そして、2日目の夜には、援軍の沢乃賦軍が到着する。2万ちょっとしか兵のいない曹操軍が押され気味なので、なんとか状況を好転させようと、沢乃賦軍は必死に努力するが、曹操軍は次次と退却していく。曹昂などは、犬之介に捕まってしまった。

そして4日目、ついに犬之介軍と沢乃賦軍が直接ぶつかる。犬之介軍の大将、朱儁は、曹操本人しかいなくなった曹操軍のほうはし

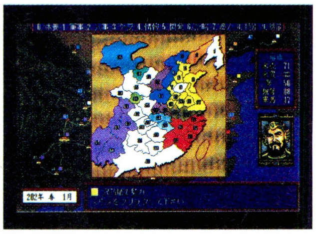

ばらく放っておいて、沢乃賦軍の武将をやっつけようと、関羽と村山のまわりに集まってくる。まともにぶつかったら分が悪いと、関羽と村山はさかんに一騎討ちを挑んでいくが、武力103の関羽と、武力94の村山の相手をまともにできるヤツはそういない。唯一、武力92の崇侯虎が、村山との一騎討ちを受けたが、途中から押されてしまい、村山に背を見せて逃げ出してしまった。しかし、総合力で劣る沢乃賦軍は、犬之介軍の包囲網に兵を削られ、9日目の昼に退却することになってしまう。この段階で勝負は見えたが、戦争の勝敗は来月にもつれこんでしまった。

それでは、また次号。

⬆他人の領土で、ついに刃を交えたマニアと素人。曹操をダシにして、激しく火花を散らすふたり。このふたりの戦いに決着がつくのはいつだろうか!?　次回あたりかな。

シャドー・オブ・ザ・ビーストⅡ

シグノシスの出世作、『シャドー・オブ・ザ・ビースト』の続編がついに登場。ムチャな難しさでゲーマー泣かせと言われたこのゲーム。だがTOWNS版は、販売元のビクター音楽産業が、きちんとゲームバランスを取ってから発売するのでひと安心。では、どのあたりが変更されるのか。それはこの徹底解剖を読めばバッチリわかるぞ。

幼い妹を救うため、再び獣神に挑め

前作で悪の親玉ビーストを倒して、人間の身体を取り戻すことができた主人公ディーノ。だが、それは束の間の勝利にすぎなかった。倒したと思っていたビーストは、まだ生きていたのだ！　復讐に燃えるビーストは、まだ赤ん坊のディーノの妹を誘拐。そして、その出来事を知ったディーノは、再びビーストに挑むのであった……。

不幸は続くとはいうけれど、このゲームの主人公ほど不幸な人も珍しい。ビーストだって、勝手にディーノをさらって怪物に作り変えてコキ使ってたクセに、飼い犬に手をかまれた、と怒ってるわけだし。絶対にビーストの逆恨みだと思うけど。ま、そんなことは置いといて、さっそくゲームの内容を説明することにしよう。

『シャドー・オブ・ザ・ビーストⅡ』は、前作の流れを受け継いだサイドビュー型のアクションゲームだ。技術力には定評のあるシグノシスだけあって、美しいグラフィック、各シーンのムードを演出するサウンドはどれも最高だ！　さらに今回の『Ⅱ』では、メインとなるアクションシーンの合間には、会話シーンが用意されているのだ。会話シーンになるのは、怪物に襲われている人を助けたときや、奪われたアイテムを持ち主に取り戻してあげたとき。これらの人たちは、怪物を倒すのに必要なアイテムの存在、トラップの回避方法といった、とても重要な情報を教えてくれるのだ。ときたまアイテムがもらえるときもあるぞ。

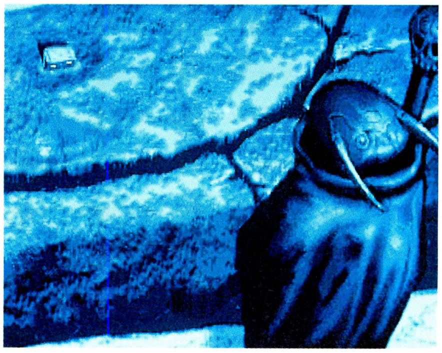

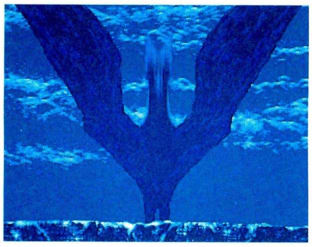

また前作以上に、トリッキーな仕掛けが増えたことも忘れちゃいけないね。この仕掛けなんだけど、海外版では、少しでも間違えると死につながるほどシビアだった。だがTOWNS版では、アイテムなどを追加することで、ちゃんと逃げ道が用意されているのだ。たとえば序盤に登場するふたつのスイッチ。ここは、事前にある人からどちらのスイッチを押すか聞いておく必要がある。もし違うスイッチを押した場合、海外版では取り消しがきかないので、そこでハマってしまう。このあたり、TOWNS版では、ふたつのスイッチ以外にもうひとつ、取り消し用のスイッチがあって、やり直すことができるのだ。気がきくね〜。

上記の改良点のおかげである程度プレーしやすくなったものの、アクションゲームとしての難易度はまだまだ高い。そこでこの徹底解剖では、多くの仕掛けを中心に、敵キャラの倒し方などを紹介する予定だ。とりあえず、発売直前の今回は基本をマスターしよう！

素手じゃ勝てない!?

前作で怪物だった主人公は、すごいパワーを持っていたので、パンチとキックのみで乗り切ることができた。が、今は人間だ。どうやって怪物を倒すか!?　それは武器を使うしかないでしょ。そう、今回は数多くの武器が使えるのだ。最初は投げヤリや投げオノが、そして先に進むにつれて……。それはプレーしてのお楽しみということで。各武器は、敵を倒す、拾う、商人から買うといった方法で入手することができるぞ。それにしても、ゲーム序盤から飛び道具が使えるようになったのは嬉しいね。

▲最初から持っている武器の射程距離は短い。敵を引きつけて撃つべしなのだ。

▲投げヤリを拾えば遠距離攻撃が可能になる。数に限りがあるので大切に使おう。

■ジャンル/アクション
■メーカー/ビクター音楽産業
■対応機種/FM TOWNS
■価　　格/9800円[税別]
■発 売 日/3月下旬発売予定

敵とも味方とも、とにかく話せ!

今回、アクションシーンに加えて、新たに会話シーンが追加されている。ゲーム中に登場する人たちと会話することで、先に進むために必要なヒントを教えてくれたり、とても重要なアイテムが貰えたりするんだ。人と話したいときは、相手に近づくだけでオーケー。自動的に会話シーンになる。

ただ情報をくれたり、アイテムをくれたりする人たちばかりではないぞ。とある場所にある酒場には商人がいて、話しかけるとアイテム(武器やポーション)を売ってもらえるのだ。もちろんゴールドがないと買えないけどね。そんなわけで、ゲーム中に落ちているコインは、ひとつ残らず拾っておこう！　あとコイン袋もね。ただし酒場では、酔っぱらってるためか、アイテムじゃなくて、ケンカを売ってくるヤツもいるんだ。ヘタな返事をするとタコなぐりにされるから気をつけよう。

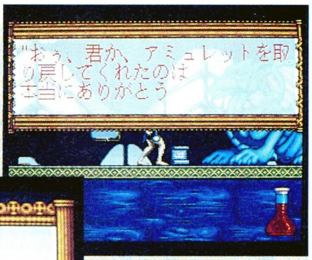

⬆会話のときは、セリフ用のウインドーが開く。文字表示だけじゃなく、CD-DA(CDデジタルオーディオ)のナレーションも入るぞ。

⬅ナニナニ、怪物に連れて行かれた相棒を助けてほしいだって？　こういう場合は、頼みを聞いてあげると、先へ進む道が開けるのだ。

仕掛けの仕組みを見抜くのだ!

前作にも増してトリッキーさに磨きがかかった仕掛け。今回は、カギがないと扉が開かないなんてのは、仕掛けのうちに入らないと思えるほど、スゴイ仕掛けが盛りだくさん。クレーンで岩をつかみ、移動させてから落として砕く。さらに砕いた岩をシーソーに乗せてから、自分の体重をかけて飛ばす。これでエレベーターが作動するようになるという、非常に複雑な仕掛けも登場するぞ。しかも、これがほんとに序盤のうちからあるんだから先が思いやられるぜ。

これらの仕掛けをクリアーするコツは、何度もトライするしかないでしょ。TOWNS版は、ほとんどの場所で、何度もやり直せるように改良されている。もし失敗したと思ったら、仕掛けの近くにスイッチやアイテムがないか確認しよう。もし何か見つかれば、きっとそれが取り消し用のスイッチ、または救済用アイテムだ。

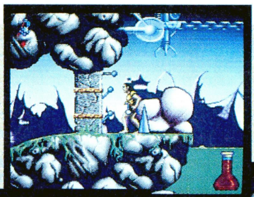

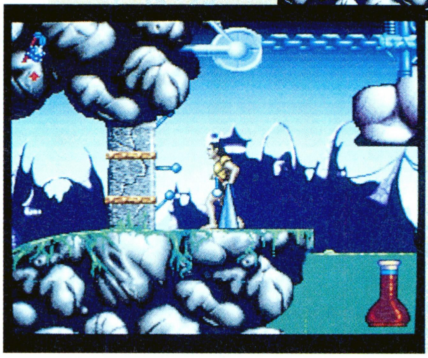

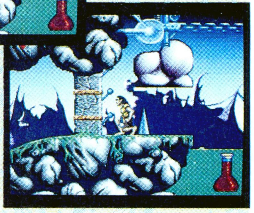

本文で説明した仕掛け。こうして見ると、岩をつかんでいるところなんて、まるでUFOキャッチャーにソックリ。こういった難解な仕掛けをクリアーすることが、『シャドー・オブ・ザ・ビースト』シリーズの魅力のひとつなんだよね。

アイテムを拾いまくれ

どんなゲームでも重要な役目を果たすアイテム。このゲームにも数多くのアイテムが登場するぞ。武器を含めたアイテムは、最高6つまでストック可能。その中から任意のアイテムを、好きなときに使うことができるのだ。

たくさんあるアイテムの中でも、一番お世話になるのが体力を回復させるポーション。でもひとつひとつストックされたんじゃ、ほかのアイテムが持てなくなって迷惑だ。そんなわけで、先に〝ポーションの入れ物〟となる青いビンを見つけておこう。これがあれば、いくらポーションを拾っても、ひとつのアイテムとして扱われるんだ。

それと落ちている武器は、地下で拾った場合は、一度地上に行ってから戻ると再び出現しているのだ。もちろんその逆も可ね。消耗品の飛び道具は、この手を使って、敵の攻撃がそれほど激しくない序盤のうちに補充しておこう。

ポーション

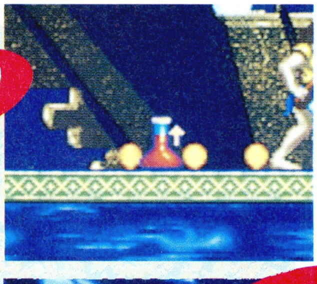

青いビン

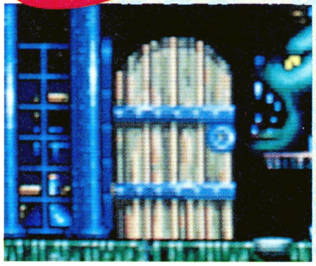

投げオノ

ROBO CRUSH 2
ロボクラッシュ2

自分でロボットを設計して、育てていく『ロボクラッシュ2』。プレーしているうちに、ロボットがまるで我が子のように思えてくるぞ。よく言うよね、できの悪い子ほどかわいいって……。

銀河を駆けるマシン

ロボットどうしで行なう格闘技〝ロボクラッシュ〟は、21世紀の銀河で一番人気のあるスポーツだ。なかでも、組織〝CORD(コード)〟が運営するパニッシャーサーキットは、ロボクラッシュのエリートチームだけが参加できる最高のバトルレースである。プレーヤーはこのサーキットに参加すべく、マシンを設計し、銀河を転戦する。

以上が、『ロボクラッシュ2』のストーリー背景だ。もちろんこれはほんのサワリで、実際にはもっと深いストーリーと、数々の謎が隠されている。そしてそれらは、プレーヤーがゲームを進めるうちに、徐々に明らかにされるハズだ。

さて、前回の徹底解剖ではゲームの流れや、おもなシステムを紹介したわけだが『ロボクラッシュ』とはどんなものなのか、だいたいわかってもらえたかな？　今回は、試合場になる惑星の説明と、戦闘の基本である武器について説明していこう。このゲームでは、様々な状況に応じた細かいセッティングが試合の勝敗を分ける要因となるので、心してかかるべし。

惑星をよく理解しよう

ゲームの舞台となる銀河には、50もの惑星がある。重力の大小や気圧の高低など、それぞれに特徴があり、試合に大きな影響を与えるのだ。重力の違いから、ほかの星では楽勝だったマシンに手もなくやられることだってあるかもしれない。そうならないためにも、今いる星の環境が自分のマシンにどんな影響を与えるのか、よく理解しておくことが大切だぞ。

逆に、星の特徴に合わせてこまめにセッティングを変えれば、環境を味方にすることだってできるのだ。こうした高度な戦い方を身につければ、プレーヤーの勝利はより確実なものになるだろう。

さらに、ゲームが進んでお金に余裕が出てきたら、2台以上のマシンを持つことをおススメする。状況に合わせて、より細かいマシンの使い分けができるからね。

重力

重力の大きさは、戦闘の際、エンジンの燃費に影響する。1Gより大きいと燃費が悪くなり、小さいとよくなる。重力が大きいと、マシンが重くなるわけだから、ふだんよりも余計にパワーが必要になるのだ。当然、燃料も余計にかかるので、こういった星ではパワーのあるマシン、燃費のいいマシンが有利になるぞ。覚えておこう。

気圧

気圧の高低は、爆発系武器の威力を変化させる。1Pより大きい、すなわち気圧が高いと威力が増し、1Pより小さいと威力も弱くなる。爆発系の武器を積んだマシンにとっては、気圧の違いは試合の勝敗を左右する大きな要素になるわけだね。気圧の高い星で、爆発系の禁止武器が命中すれば、それだけで試合が決まっちゃうだろうな。

視界

視界には〝通常〟、〝良好〟、〝不良〟の3つの状態があり、武器の基本的な命中率に影響する。視界が良好のときは命中率が上がり、不良だと下がるのだ。基本命中率のよくない武器を積んだマシンは、視界の悪い星でかなりの苦戦を強いられるだろう。視界不良時の対策としては、センサー系のオプションを付けるのが一番有効だぞ。

路面状態

路面状態は、マシンの移動系数に関係する。移動系数とは、移動能力の高さを示すもので、マシンの総重量をエンジンパワーで割った数値だ。つまり、移動係数が低いほどすばやいマシンということだね。視界と同じように、状態が良好のときは移動系数がよくなり、不良のときは悪くなる。路面状態によって動きの速さが変わるのだ。

■ジャンル/シミュレーション
■メーカー/システムソフト
■対応機種/PC-9801VM
■価　格/9800円［税別］
■発 売 日/発売中

指南道場 ～武装編～

このゲームに登場する武器は、攻撃できる範囲の違いで近距離用、中距離用、長距離用、遠距離用といった4つのタイプに分けられている。たとえ基本設計が同じマシンでも、近距離タイプの武器を積んだものと、遠距離タイプの武器を積んだものとでは、戦い方がまったく違ってくるぞ。武器の特徴をよく把握して、マシンの性能を十分に活かせるものを装備しよう。

また、武器の数は100種類近くも用意されている。それぞれには〝突き〟や〝打撃〟など6種類の属性があり、4タイプの使用距離があることも考えると、選択の幅は極めて広い。最初のうちはどれを選ぶべきか悩むところだ。以下に、少しでも武器選択の助けになるよう、戦闘のスタイル別におススメの武器を紹介してみた。でも、これらはあくまで参考例だから、最終的には、自分の好みにあったタイプの武器を選んでくれ。

オールレンジ

近距離から遠距離まで、すべての距離をカバーする武器を積んだマシンは、攻撃においても防御においても絶大な強さを誇る。ただしそれは、うまくまとまればの話。

というのも、全距離対応型はたくさんの武器を積まなければならないから、機体が重くなり、燃費も悪くなる。さらにひとつひとつの武器も、軽めで威力がないものしか装備できない。バランスよく組み上げるのは、かなり難しいぞ。だが、いったんマシンがまとまれば、これほど強力な武装はない。

おすすめ
マグネティックソード
アイアンボール
ワイヤスリング

苦労してでも仕上げる価値は、十分にあるはずだ。あえて挑戦してみるのもいいだろう。

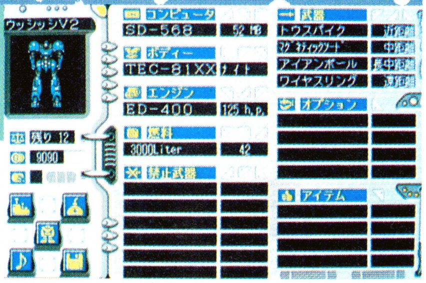

インファイト

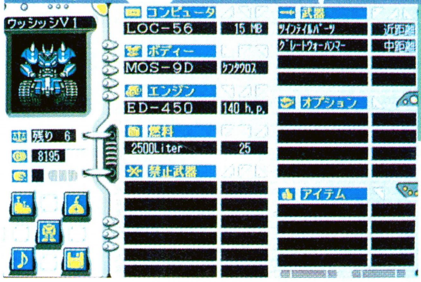

おすすめ
ツインテールパーツ
ライトセーバー
グレートウォーハンマー

見ていて一番楽しいのが、近距離、中距離を主体とした戦いかもしれない。この距離の戦闘は足を止めての打ち合いもしばしばで、強力な武器とあいまって、迫力ある格闘戦が見られる。

近距離、中距離では命中率が高く、威力のある武器が多いだけに、相手の攻撃にも耐えるだけの防御力が重要になってくる。しかし、インファイトタイプのマシンは、敵の懐にもぐりこまなければ攻撃できないから、ある程度は機動力も必要だ。あまり防御力を重視すると、その機動力がなくなってしまうので注意しよう。バランスの取り方が難しい戦法でもあるのだ。

アウトファイト

長距離用の武器を主武装としたアウトファイトは、資金のないうちはおススメできない。なぜなら、軽くて、しかもパーツ搭載量が多い機体でないと、この戦法を実行するのは難しいからだ。でも、そんないい機体は高価なのである。

長距離用武器の利点は、相手の武器が届かないところから攻撃できることにある。それを活かすには、敵のレンジに入らないようにしなくてはならない。だから、常に自分の距離で戦うための機動力が必要なのだ。さらに、扱いにく

おすすめ
アイアンボール
ジャベリン
レーザースピア

い長距離用の武器を、ブンブン振り回せるパワーもほしいな。お金さえかければ、強いぞ。

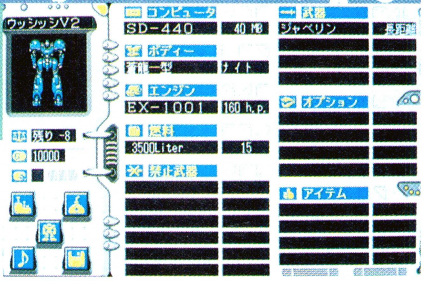

スナイパー

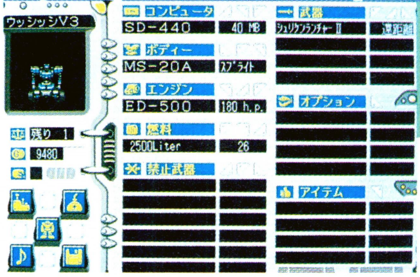

おすすめ
シュリケンランチャー
ハープーン
アームボウガン

ちょこまかと動き回り、相手がまったく手出しのできないところから、遠距離用の武器を撃ち込むスナイパータイプ。一撃の破壊力はないが、ジワジワと敵にダメージを与えていく確実な戦法だ。機動力をフルに活かす戦法だから、特にスプライト型ボディーを使ってるマシンにおススメなのだ。脚部に狙いを絞って攻撃し、敵の動きを止めよう。

迫力には欠けるが、自分はあまりダメージを受けないので、ゲームの序盤ではかなり有効な戦い方になる。ただ、たいていの場合、戦闘が長引いてしまうので、燃料切れには十分気をつけることだ。

マハ・バラタ

残念ながら、『マハ・バラタ』の徹底解剖は今回で最終回。ということで今回は、3章からラストの5章までの見どころを一気に紹介しよう。5王子は試練を克服して、真の敵に立ち向かっていくのだ!!

3章——愛と義の天秤

3章『愛と義の天秤』は、ナクラとアルジュナの試練の旅だ。ふたりは兄弟だが、互いにそれ以上の愛情を持っている。そこでふたりの精神の弱さを克服するために、インドラ神は試練を与えるのだ。

3章の始まりは、ナクラとアルジュナがインドラプラスタに着いたところから。そこでインドラ神が登場し、「北西にある遺跡、タクシラへ向かえ」と言うのだ。タクシラにふたりの試練があるわけだ。インドラ神は天使アムルタートをパーティーに加える。関西弁を話すおかしな天使だけど、後で困ったときに助けてくれるぞ。

タクシラの神殿は、3つのカギと3つのあるものを手に入れなければ、奥までたどりつけない。それをひとつひとつ見つけていく間に、ふたりの精神力を高めるためのイベントが用意されている。ヒントを教えよう。タクシラの近辺と、西のガンダーラまでにある街にはすべて入って、人に話を聞くこと。怪しい人物には何度も話しかけるのだ。特にバラモン僧には注意しよう。どうしても勝てないような強い敵に会ったときは、逃げることも必要だ。がんばれ〜!!

無事試練を克服するふたりだが、その後ある事件にあう。そこでビックリするようなエンディングを迎えて、3章は終わるのだ。

⬆ナクラとアルジュナの深い愛情は、兄妹の一線を越えてしまうのか!?

⬅精神力の弱さを克服するには、善意ある者を次次殺していかなくてはならない。これはツライ!!

無事、試練を克服するが…あれっ!?

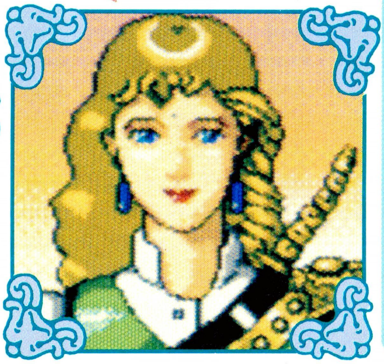

試練を克服してホッとしているところで、ナクラとアルジュナは事件にあってしまう。アルジュナは窮地を逃れるために、冒険中に手に入れたあるアイテムを使う。するとアルジュナが……!? 3章では、この部分が一番おもしろいところなので、自分の目で確かめてみてね。

サブシナリオ

迷い子の宿編

インドラプラスタからタクシラに向かう橋を越えようとしたところで、この場面にあう。日が暮れ始めたころ、宿が見えるのだ。「迷い子はシャヴィの宿へ」と書いてある。怪しい雰囲気の宿だけど、ここは勇気を出して泊まってみるのだ。

このサブシナリオは簡単なものだけど、アルジュナとナクラの心情を見ることのできる、大切なシナリオだ。〝やめよう〟を選ぶと宿は消えてなくなってしまうぞ。

⬆アムルタートは、「やめときなはれ〜!!」なんて言ってるけど、ここは絶対に泊まるのだ。おもしろいぞ。

■ジャンル/ロールプレイング
■メーカー/アイル
■対応機種/PC-9801VM
■価　格/9800円[税別]
■発 売 日/発売中

4章──神と人の意志

4章の『神と人の意志』は最後のふたり、ユディシュティラとドラウ=パディの試練の旅だ。主人公はユディシュティラだが、パディも婚約者としてユディシュティラを助け、大活躍するぞ。

今までの章と同じように、インドラプラスタに着いたふたりは、インドラ神に「試練のため、モヘンジョダロへ行け」と言われる。モヘンジョダロは、ナクラたちが向かったタクシラと近い。関連のあるイベントも出てくるぞ。今回は天使ウオプマナフが仲間に加わるが、今までの天使の中で一番マトモだ。

4章では、1章のサブシナリオで出てきた黄金の仮面が登場して、レムリア大陸に連れて行かれたり、今までにはなかったアクションの要素があるダンジョンが登場したりする。試練を克服するまでの道のりは長いが、ヤリガイがあるぞ。

旅の途中、ある場所で女神ウシャスに会い、「ハラッパーで全インドを統べる皇帝として生まれる者がいる」と聞く。それを聞いたユディシュティラは、自分を差し置いて王になる者がいることで、神に対する信仰心が揺らぐのを感じる。王になる者に会うため、ハラッパーに行くのだが……。王になる者とは、どんな人なのか？　信仰心を捨てようとしたユディシュティラが殺されてしまうシーンもあるが、最後には感動的なエンディングが待っているぞ。

☗死んだユディシュティラは暗黒界へ落ち、襲いかかる兄弟と戦うのだ。これは夢か現実か？

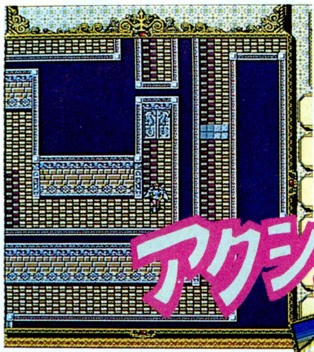

☗線を踏んで、ヨーイドン!!　時間制限で先にあるドアが閉まってしまうぞ。

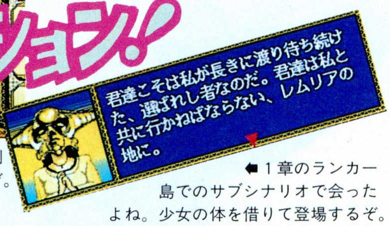

☚1章のランカー島でのサブシナリオで会ったよね。少女の体を借りて登場するぞ。

ユディシュティラが死んだ!?

➡ユディシュティラは死んでしまったのか!?　嘆き悲しむパディ。

迫る!! 5章──クルクシェートラの戦い

再会 気になるエンディングは!?

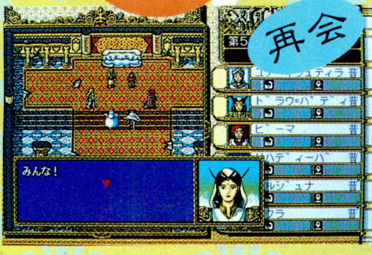

試練を克服し、一段と強くなったパディと5王子は、インドラプラスタで再会する。しかし5王子たちが試練の旅をしている間に、クル家の侵攻は進んでいた。クル家はマツラとランカー島を攻め落とす計画らしい。5王子はマツラとランカー島の軍を援護して、クル家に迫っていくのだ。2章で登場した、飛行船が大活躍するぞ。

クル家には強いバックが就いている。3大悪魔や6凶女神に襲われたり、ニセインドラ神でだまされたりしたことからもわかるね。それは何者なのか？

クル家を倒すとインドラ神が登場し、真の敵の正体を教えてくれる。真の敵は悪魔のドン、アスラだったのだ!!　アスラはある人間の体に乗り移り、はるかな昔に施された封印を解こうとしている。急いで食い止めなければならない。5王子の最後の試練だ!!

インドラ神はアスラのいる場所に、5王子を送り出す。なんとその場所は、ランカー島の黒太陽宮。1章でパシミ王を助けた場所だったよね。あのときと違い、宮殿の中は荒れ果てて、ワナが仕掛けられている。どんどん進むと広場に出る。その奥にアスラがいるのだ。5王子が目にしたアスラの姿は……!!　あとは自分の目で確かめてほしいぞ。健闘を祈る!!

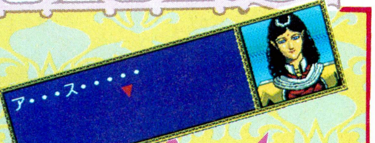

奥に真の敵が!!

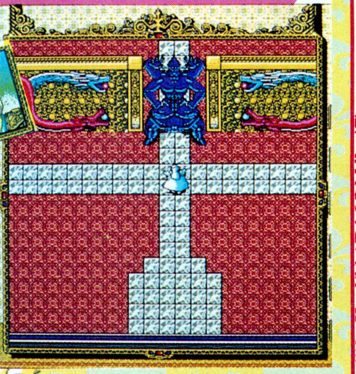
☗この奥に"真の敵"アスラが待っているのだ。しかし、その姿は……。

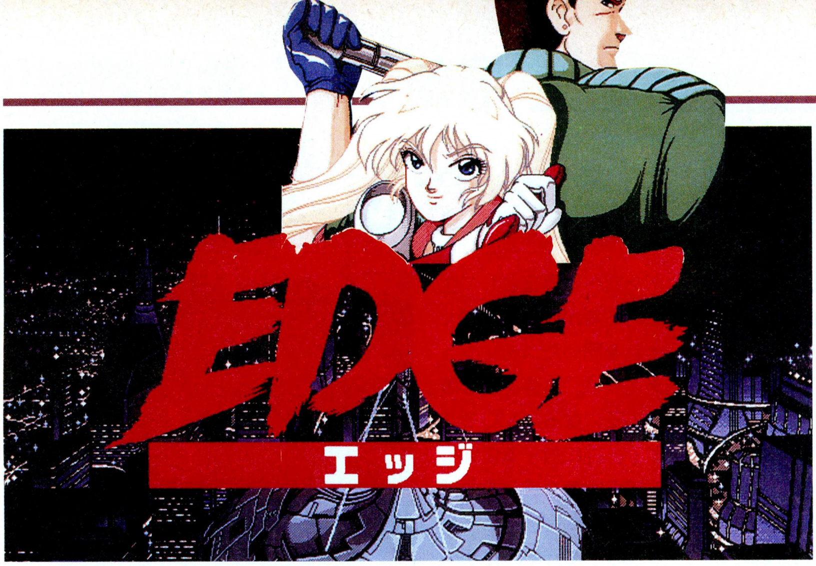

サイバーテックアクションゲーム『エッジ』は、アクションRPG『ソードダンサー』を世に送り出したTGLの新作だ。このゲームはただ単にアクションゲームとして楽しむだけじゃない。ゲーム中に流れるBGMや、個性あふれるキャラクター、あっと思わせるストーリー展開にも注目してほしいな。

〝エッジ〟榊原菊丸参上!!

〝エッジ〟とは、一般の人間にその存在を知らせずに任務を達成する、いわば、人を殺すことを得手とする技術者と定義されている。

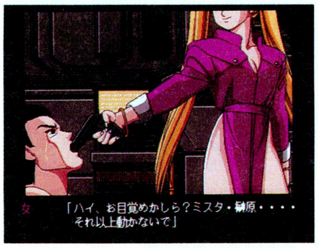

⬆ステージの前後に、このようなビジュアルシーンを見ることができるぞ。

京都四条にオフィスを持つエッジのひとり、榊原菊丸のもとに、招かれざる客がやってくる。彼女の名はリム。財閥専門のエッジだ。菊丸への依頼内容は、財閥〝天壊〟に盗まれた、〝ファッティー(リムが所属している財閥)〟の企業秘密を取り返してほしいということ。天壊には凶悪な敵が待ち受けているため、腕利きのエッジである菊丸の力を借りたいというわけだ。菊丸とリムは、天壊に潜入するべく、まずは大阪へと向かった。

強力な必殺技!!

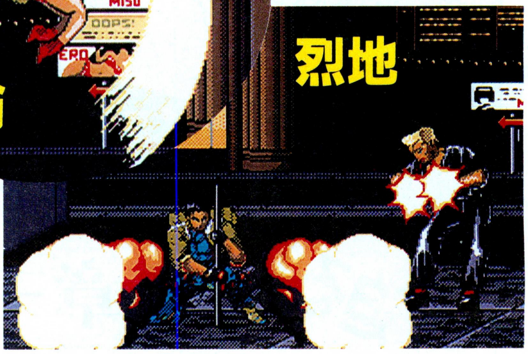

⬆➡必殺技は、複数の敵に大きなダメージを与えることができる。だけど、使うたびに体力がなくなっていくので、多用は禁物だぞ。

ところせましと活躍するイカしたやつら

◀榊原菊丸

ここでは、『エッジ』に登場する主人公キャラクターを紹介しよう。榊原菊丸は、京都に潜伏する腕利きの〝エッジ〟。財閥ファッティー所属の傭兵派遣企業、〝黎明の法〟(以下LOD) S級特務員であった。彼はある謀略によってLODを退役、現在にいたっている。

菊丸はリムによって脳の中にマイクロマシンを注入させられ、リムの依頼を受けざるをえない体になった。依頼を断わるとマイクロマシン内部のウイルスによって、菊丸は死んでしまうのだ。自分の命がかかっているから、どんな頼みであれ引き受けるしかない。

彼の武器は、〝鬼棍(きこん)〟と呼ばれる2メートルの金属製の棍であり、LOD独自の個人兵器。必殺技は、〝鬼棍〟によって錬られた気を大地に打ち込み、大地の持つ気を呼応させて周囲に火柱を立てダメージを与える〝烈地〟。効果範囲は広いが、対空戦には向かないのが欠点。

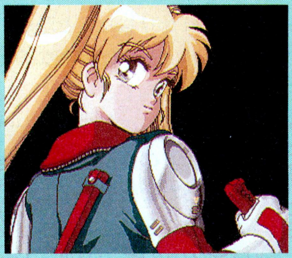

◀リム・F・ハックマン

一方、菊丸のパートナーのリムは、姿は少女のままだけど、これでも数多くの修羅場をくぐり抜けてきた財閥専門の〝エッジ〟だ。現在は〝ファッティー〟と契約中となっているが、それ以前の経歴などは不明。リムの過去や、なぜ菊丸をパートナーとして選んだかは、ストーリーが進めば明らかになっていくだろう。

彼女は戦闘用超高周波ブレイドを得物としており、銃器の扱いにも長けている。必殺技は、超高周波ブレイドに故意に負担をかけて暴走させ、それによって発生したプラズマ乱流で敵にダメージを与える〝月輪〟。効果範囲は狭いが、連続使用をしてもスキが少ないのが利点だ。

武器のリーチは菊丸より少し広いので、初めてこのゲームをプレーする人には、オススメだ。

■ジャンル/アクション
■メーカー/TGL
■対応機種/PC-9801VM/UV
■価　格/9800円[税別]
■発売日/発売中

Stage1 大阪で待ち受けるもの……

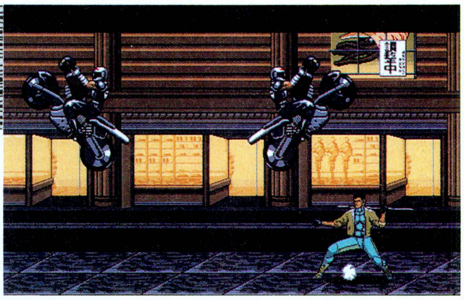

⬆中盤で現われるバイク軍団。左右から攻撃されるとかなりツライので、着地を狙って1台ずつ確実に倒していこう。

天壊のある幕張に行くためには、世界最悪の都市となった大阪の地下にある、リニアチューブ(現在の地下鉄のようなもの)を使うしかないという。菊丸とリムは、まず、第２九龍城と呼ばれる地下へ下りていった。ショッピング街の名残りが見られる第２九龍城だが、スラム化していて犯罪者たちの溜まり場となっていた。

リニアチューブを探している菊丸たちの前に、ひとりの少年が現われた。彼の名は、ボビィ・マクレガー。リニアチューブの管理運営課主任という彼は、「リニアチューブの場所を教えてやるから、まず僕の作ったロボットと戦ってみたまえ」と言ってきた。

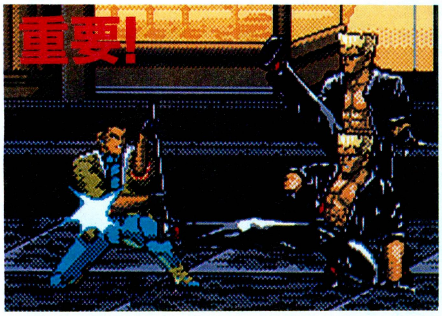

⬆攻撃だけではクリアーできない。攻撃と防御をうまく使わないと、ボスを倒すことはできないぞ。

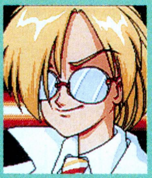

ボビィ・マクレガー

技術情報部電磁回廊管理運営課主任という、やたら長い肩書きを持つガキ。極度のメカフェチで、性格もかなり危ない面がある。

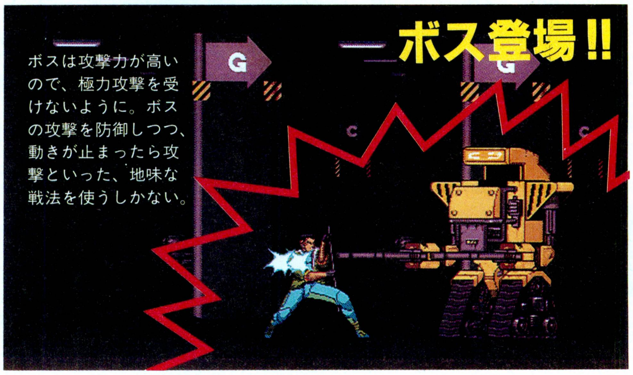

ボスは攻撃力が高いので、極力攻撃を受けないように。ボスの攻撃を防御しつつ、動きが止まったら攻撃といった、地味な戦法を使うしかない。

Stage2 電磁回廊の悪夢

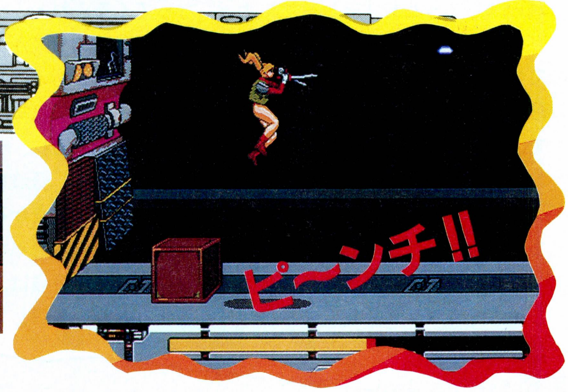

⬆ボビィの罠にはまり、リニアチューブに追われるハメに。菊丸たちの足よりもリニアチューブのほうが速いので、無傷で抜けるのはまず無理。それでもダッシュで逃げるしかない。

ボビィは約束どおり菊丸たちをリニアチューブまで案内したが、「リニアチューブ内での安全は保証できない」と言って彼らを見送った。リニアチューブに乗り込んだ菊丸たちは、行き先を制御するために先頭車両へと足を進めた。先頭車両に到着し、リムが制御しようとしたそのとき、突然リニアチューブが止まり、菊丸たちは車外へ放り出された。車内では、見送ったはずのボビィが、リニアチューブを動かして彼らに向かってくる。逃げる菊丸たちの前には裂け目があり、先へ進めない。まさに絶体絶命！　菊丸たちは、裂け目に飛び込むしかなかった。

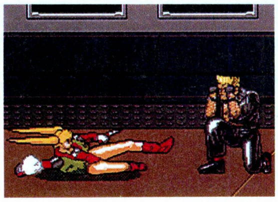

⬆スライディングは、近くにいる敵に連続でダメージを与えられる。使用頻度の高い攻撃だ。

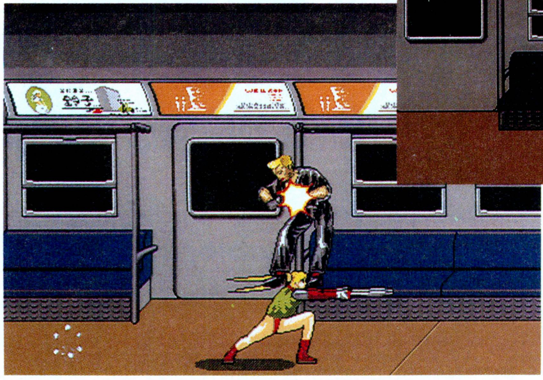

⬅⬆リニアチューブの行き先を制御するために、先頭車両に向かう菊丸たち。ザコは無理に戦わなくてもよいので、無視して先へ進もう。途中に点在するアイテムは絶対に取り忘れのないように。

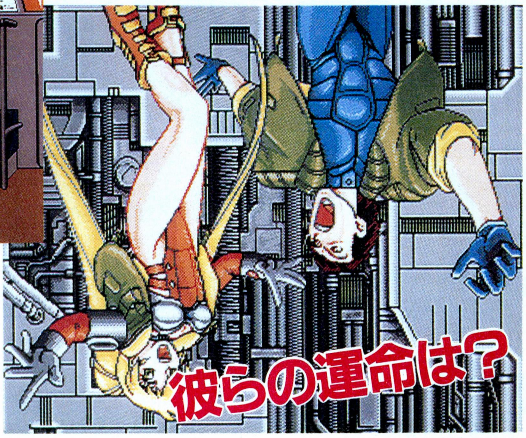

サザン アイズ

3×3EYES

～三只眼變成～

『サザンアイズ』の高速アニメーションってスゴイよね。なんでも毎秒10数コマに匹敵する速度で動いているらしいぞ!!　写真を掲載しても今イチ迫力が伝わりにくいけど、一度動いているものを見てもらえば、きっとぶっ飛んじゃうこと間違いないのだ。しかもオープニングなんか動きっぱなし。技術力の進歩ってスゴイよな。感動だ。

シナリオ分岐って何？

前号まではシナリオ紹介をメインにお伝えしてきたが、今回はそれらはちょっとお休みして、シナリオ分岐と前半の見どころについて触れてみようと思う。
『サザンアイズ～三只眼變成～』ではシナリオに分岐点があり、そこでのプレーヤーの選択によって、シナリオの展開がドンドン変わっていくのだ。だから遊ぶ人によって、まったく違うストーリーが楽しめるってワケ。分岐点のおかげで何度も遊べるソフトになっているのだ。なんだか得をした気分になってくるよね。

シナリオの分岐が発生する場所はイランと、もうひとつはクレタ島だ。イランではロバート博士がさらわれたあとに、シナリオの分岐が発生する。分岐に関しては前号で紹介してきたから、記憶に新しい人もいるんじゃないかな。で、クレタ島での分岐は、これからのシナリオ紹介で詳しく触れる予定だけど、ちょっとだけ教えてしまおう。実はクレタ島のクノッソス神殿を探索中に発生するのだ。

分岐点はこの２ヵ所なので、全部の画面を見るなら、最低でも３回はプレーしないとダメなのだ。何か選択しなければいけないシーンにさしかかったら、それは分岐点だぞ。

移動中にもイベントが

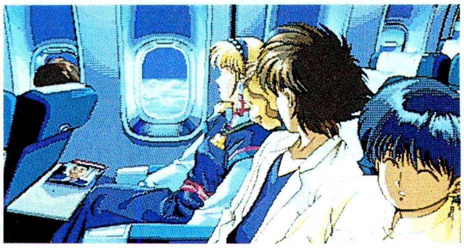

☗分岐点での選択によって、行き先の国が変わる。次の国はどこかな？　移動中にイベントが発生することもあるぞ。

これらのシーンをどう進むかで シナリオの展開が変わるのだ

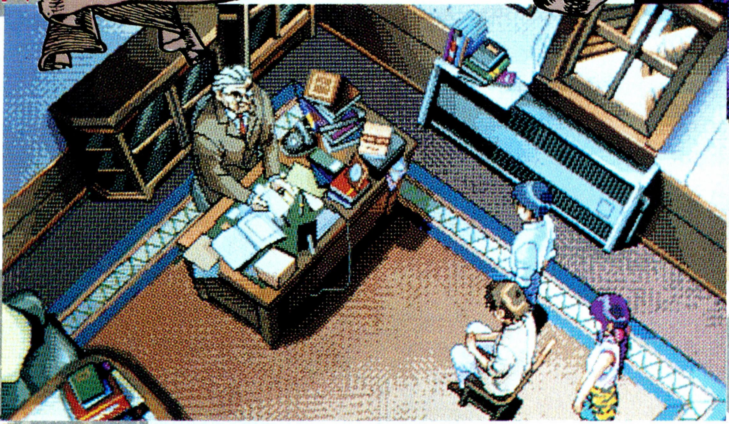

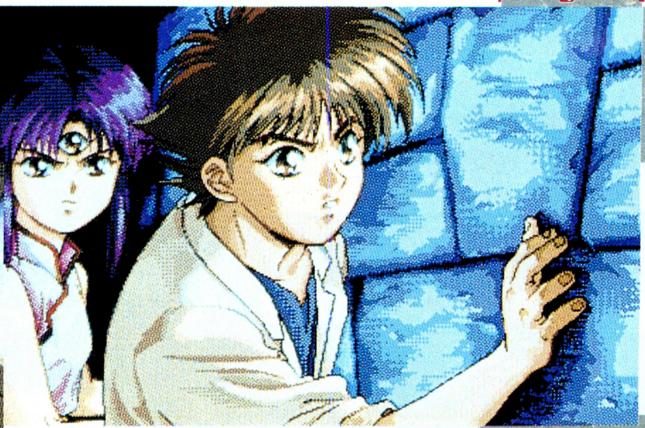

■ジャンル/アドベンチャー
■メーカー/日本クリエイト
■対応機種/PC-9801
■価　格/１万4800円[税別]
■発 売 日/発売中

©高田裕三/講談社　ヤングマガジン

前半までの必見シーンを大紹介

これまで日本、イランとシナリオ紹介をメインにしてきたが、マラソンでいうとちょうど折り返し地点にさしかかったところ。そこで今回は、前半戦での必見シーンを大紹介してみるのだ。毎秒10秒コマに匹敵する速度で動くアニメーションシーンやビジュアルがすばらしいことは言うまでもないが、『サザンアイズ』にはそれ以外にもたくさんの見どころが隠されている。また、見どころだけでなく、開発にからんだちょっとした話もしてみようと思うぞ。

ゲームが発売されて結構日にちが経っているので、コンプリートしてしまった人もかなりいると思う。しかし終わったからといって、プレーしなくなっちゃうのではなく、ちょっとしたところに目を向けてほしい。そうすれば、『サザンアイズ』の新しい魅力に気がつくかもしれないし、新しい発見もあるかもしれないね。

オリジナルキャラの登場!!

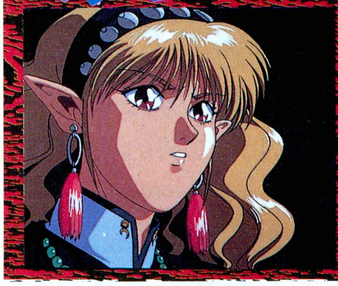

オープニングそして日本と、序盤から登場するオリジナルキャラは見逃せない。サーレス、スージン、このふたりは要チェックだな。

次から次へと飛び出す新設定

原作でも紹介されなかった設定が次から次へと飛び出すのはファンにとってはうれしいもの。取りついた宿主を三只眼に変えてしまう眼宿蟲の登場などに、驚いたファンもいるんじゃないかな? もちろん、それらの設定も非常に興味深いが、本当の見どころは原作のイメージをまったく壊していない、キャラクター設定なのだ。

あえて主人公を置いたのもそのひとつ。フリークならパイや八雲になり変わってプレーしたいことだろう。しかしそれではゲーム内でのパイや八雲の行動がプレーヤーそのものとなってしまい、原作のイメージを壊してしまうのだ。プレーヤーによって弱気になったり強気になったりするパイや八雲なんて、そんなの本物の『サザンアイズ』じゃないもんね。

描き込まれたグラフィック

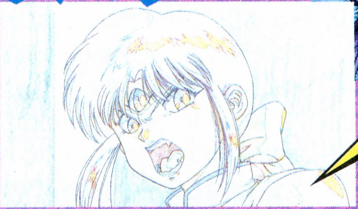

ゲーム全般を通して見られるビジュアルは、どれも必見。アニメーションのために描かれたグラフィックは3000枚にもおよび、静止画も400枚にものぼるのだ。

原画をスキャナーで取り込み、修正していく。1枚の完成にゆうに3、4時間はかかるので、根気がいる仕事だ。しかも修正は発売日直前まで連日連夜行なわれたそうで、そのカイあってか、上のようなビジュアルを拝めるのだ。

怒濤のパワー 超高速アニメーション

オープニングは感動モノだ。これだけでもこのソフトのスゴサがわかるぞ!!

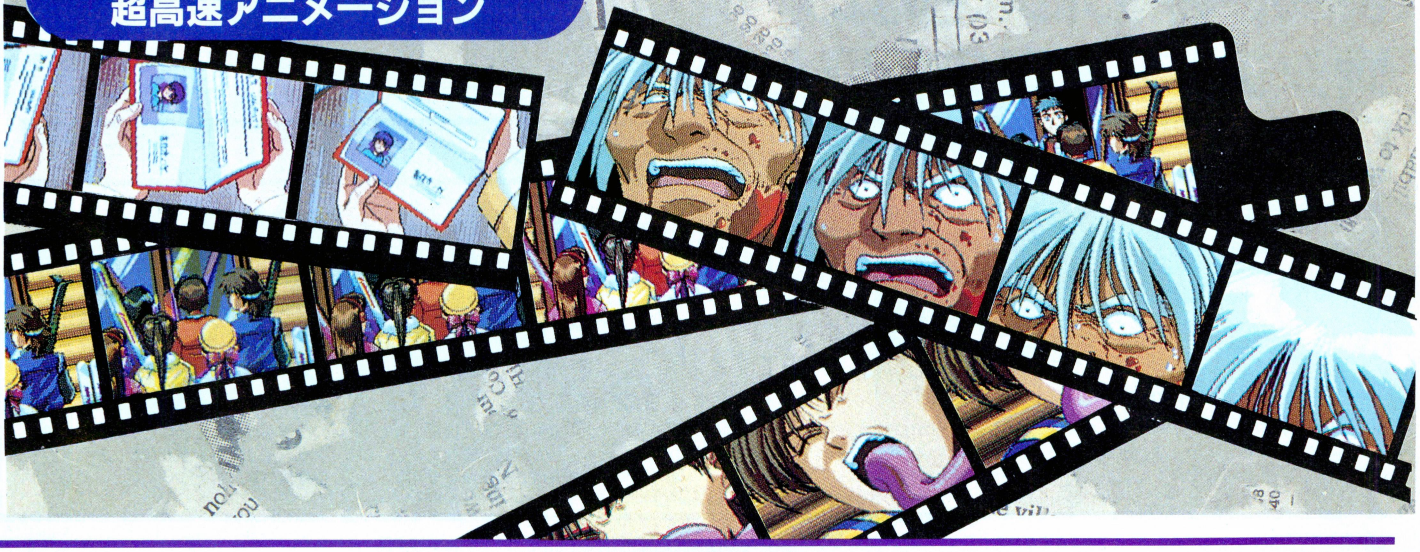

蒼き狼と白き牝鹿

元朝秘史

今回の徹底解剖では、シナリオ3"元朝の成立"に登場する諸国家の中でも、ひときわ弱いと評判の両シチリア王国を紹介してみるぞ。よく考えてみると、シナリオ1、4以外の解説をするのは、今回が初めてになるんだなあ。

激ヤバ　逆境王シャルル1世がゆく

わりと長く続いた『元朝秘史』の徹底解剖だが、よく考えてみると、今までにシナリオ2とシナリオ3の紹介はしたことがないのだ。そこで今回は、シナリオ3に登場する国家の中で、特に弱そうな両シチリア王国をプレーしてみるぞ。

両シチリア王国といっても、知名度は随分と低い国家なので、この国名を知っているような剛の者は、徹底解剖を読んでいる人の中にもそうはいないと思う。一応、両シチリア王国について触れてみると、この名で呼ばれる国家がイタリアに成立したのは、1130年のことなのだ。創始者であるルッジェーロ2世が、ナポリ、シチリアの両王だったことから、通称、両シチリア王国と呼ばれたのである。

ナポリ、シチリアの王が建てた国家と聞くと、随分強そうな国をイメージする人もいるだろう。だが、両シチリア王国というのは、実際には周辺諸国の干渉をバシバシ受け続けた、かなり基盤の不安定な国家だったという話である。イタリアという、欧州の要の土地にあった国なのだから、これもいたしかたないことかもしれないが、この王朝が王家を三度も変えながら、1860年まで存続しえた点は特筆すべきといえようか？

渦中の国家両シチリア王国

⬆➡ゲーム開始時から5つの勢力に囲まれている両シチリア王国。国王シャルル1世の政治力Bが、せめてもの救いだろうか？

まったく頼りにならない両シチリア王国の将軍たち

シャルル1世の子息、シャルル2世の能力が最高という、非常に頼り甲斐のない両シチリア王国軍。こんなボンクラばかりの軍団で、いったいどこまで戦えるのか？　とりあえず、魅力Bのマルコ・ポーロは政治顧問にするべきだろう。

シャルル2世

年齢	12
政治	C
戦闘	C
指揮	C
魅力	C
体力	14

ゲーム開始時からシャルル1世の子供として存在する。イタリア勢で唯一頼りになる男なので、早めに将軍にすること。

エルベール

年齢	33
政治	C
戦闘	C
指揮	C
魅力	D
体力	10

シャルル1世の代官として、シチリアの統治をした人物。民衆の暴動を鎮圧したという程度の功績しかもっていない。

ロジェ

年齢	42
政治	C
戦闘	C
指揮	D
魅力	C
体力	11

シャルル1世の命令でエルサレムを統治した。これといった逸話が残っていないあたりに、彼の凡庸さがうかがえる。

マルコ・ポーロ

年齢	17
政治	C
戦闘	D
指揮	D
魅力	B
体力	15

30国で在野の人材として登場。元の皇帝フビライと面会をするなど、知名度の点では他の3人を凌駕している。それだけ。

■ジャンル/シミュレーション　■対応機種/PC-8801SR、PC-9801VM、MSX 2
■メーカー/光栄　■価　格/9800円[税別](CD付きは1万2200円)　■発 売 日/発売中

地中海を暴れ回り、欧州に戦乱の風を巻き起こせ！

イタリアが欧州の中心という点は、ゲーム開始時のマップを見た時点で誰もが気づくことだと思う。こういう土地を本拠地とする国家というのは、勢いに乗ると大きく成長するが、勢いに乗れない場合、周辺諸国の干渉をモロに受け、早い段階で舞台から消えてしまうという特徴を持っている。したがって、プレーヤーがここを担当したときも、ジッとしたままで周囲の動きを見ているのは愚の骨頂もいいところだ。とりあえず、両シチリア王国でプレーするときは、まず味方に勢いをつけられるよう、大胆な戦略をとる必要がある。

では、この大胆な戦略というのは、いったいどういうモノなのだろう？　これには周辺諸国に影響を与えるという意味で、自国の戦力のすべてをあげて他国に進出し、その国を取ったら、さらにまた全戦力で他国に進出していくという戦法が挙げられる。さしずめ、自転車操業戦術とでもいうべきモノだろうか。ただ、この戦法だと、シャルル１世の去った地には守備兵が残されないことになるから、すぐ他勢力にその国を取られるという欠点もあるのだ。だが、このくらいブッ飛んだ戦略を取らないと、両シチリア王国が飛躍できないのも事実。ここはイタリア国民の心情は一切ムシして、強引な政策を押し進めてもらいたい。

上の戦略のメリットとして、他国の地を占領した場合、その国の資金と食料が手に入るというのが挙げられる。さらに、勢力の均衡した欧州の地に、戦乱の火種を落とすことになるから、両シチリア軍の動きいかんによっては、欧州を混乱状態にすることができるという点も魅力的だ。最初にも書いたように、両シチリア王国の盛衰のカギは周囲の変化にあるのだから、ここはなにも考えずに、諸国間を暴れ回ってもらいたいモノである。一応、理想としては30国のイタリアを基点に、28国、25国、15国、16国と、地中海をひと周りするような形でいくとベストだ。

こうして放浪した末に、もともとの本拠地であるイタリアに根を下ろせば、欧州もほどよく混乱しているだろうから、あとはプレーヤーの才幹ひとつで、いくらでも勢力を広げることができるぞ。とりあえず、地中海全土を支配下に収めることができれば美しいかな。

弱小シチリアでも、ここまで育つ

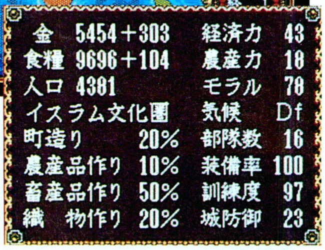

⬆➡地中海一円を斬り従えたところ。このような弱小国家でプレーする場合には、周囲の動きに乗じて戦うのではなく、自分から周囲に変化を起こし、その動きに乗じるのがポイントだ。もっとも、これは運にも大きく左右される戦略ではあるんだけどね。

両シチリア王国軍の主力部隊

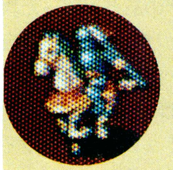

騎士

近接	C
突撃	A
遠距離	-
防御	B

突撃能力は世界最高を誇っているが、遠距離攻撃ができない点で、やや使い勝手が悪い。防御Ｂはなかなかのモノ。

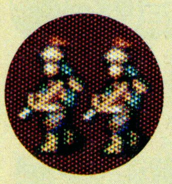

弩弓兵

近接	D
突撃	E
遠距離	A
防御	E

騎士とは逆に、遠距離攻撃のみに長けた部隊。その他の能力は最低なので、騎士と併用することをオススメする。

シャルル１世のシシリー夜話

パスタを食って今夜も勇気百倍!!

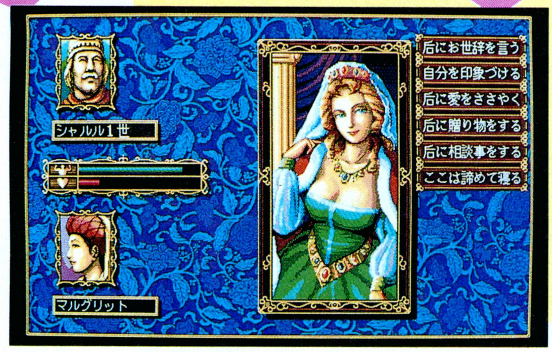

30国 マルグリット

⬅政治力と魅力、体力の優れた子を生んでくれるマルグリット嬢。うーん、さすがイタリア娘。

シャルル１世の正妻であるマルグリット嬢は、政治力と魅力に恵まれた子供を生んでくれるのだ。旦那のシャルル１世は政治力と指揮力が高いワケだから、このふたりを掛け合わせれば、政治力と指揮力、魅力に優れた子供ができるという計算になる。戦闘力の低いのが、ちょいと惜しいところだが、『元朝秘史』では君主のもっとも重要な能力は、政治力となっているのだから、特に問題にする必要はナシといっていい。

ちなみに、戦闘力の高い子供を生んでくれる女性は、30国イタリアの近辺だと25国バルカンのテオドーラ嬢、27国ポーランドのクニグンダ嬢、33国イベリアのエレオノラ嬢あたりである。ご用とお急ぎでない人は、これらの女性を探し出し、ちょっといただいてみるなんて一のも一興でがしょう。

次号へ続く、讃えよモンゴリアン!!

ミネルバたちは、ツェルマット公国の最終ボス、夢のナビを、見事倒すことができるのでしょうか？ いよいよ、最終回が始まります。

ツェルマット公国の最終ボスは!?

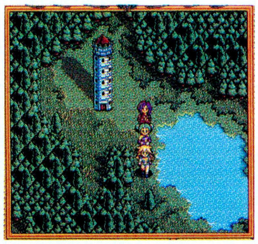

➡還らずの森を抜けると、そこに見えるのが還らずの塔よ。

前回の徹底解剖で、還らずの森の抜け方はわかったはずよね。還らずの森を抜けると、見えてくるのが還らずの塔。塔の中にはいろいろな仕掛けがあって、北の塔と南の塔とがゴチャゴチャになってしまう……、っていうのがここでの重要なヒントになるのだけど、わかったかしら？

さて、還らずの塔で夢のナビを倒したら、ツェルマット公国での冒険は終わり。次はディアバレー辺境国へ、親衛隊のメンバーを向かわせるの。そのあと、残った親衛隊の3人が、バルディゼール自治領へ向かう。ほら、これで、9人すべての親衛隊の経験値が上がったでしょ。そうしたら全員ウィスラー本国に結集!! ってわけ。それでは、右ページでほかの国の簡単な紹介をしたので、冒険に役立ててね。ウィスラー王国で会う日を楽しみにしてるねっ!!

還らずの塔の最上階を目指して

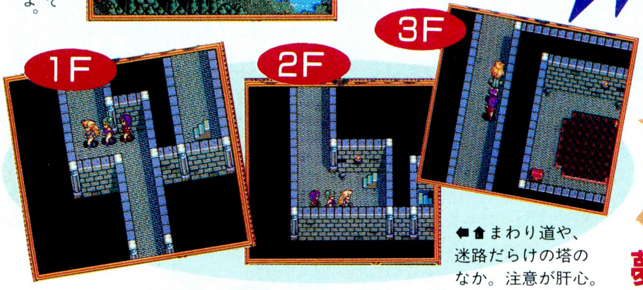

⬅⬆まわり道や、迷路だらけの塔のなか。注意が肝心。

⬅⬇ナビは、いろいろな魔術を仕掛けてくるわ。根気よく戦いましょ。

夢のナビと対決よ!!

『プリ・ミネ』の一場面♥

ここでは、『プリ・ミネ』のお楽しみグラフィックを紹介しちゃうわね。左下のグラフィック画面は、ディアバレー辺境国のディアバル盆地の温泉と、バルディゼール自治領のピラミッド付近のオアシスで発見したのよ。ゲームのなかには、こんな隠しグラフィックが10数枚もあるから、見逃しちゃった人はもう一度じっくり調べてみてね。ちゃんと調べるコマンドを使って探すことが大切よ。

それから、特別コラムで、下にミネルバの表情七変化を載せてみたの。コロコロと表情が変わるのが、とってもかわいいでしょ。いつもミネルバが笑顔でいられるようにがんばってね。

⬅ある場所のあるところで、何かをすると現われるグラフィックなのよ。

特別講座 プリ・ミネの表情七変化

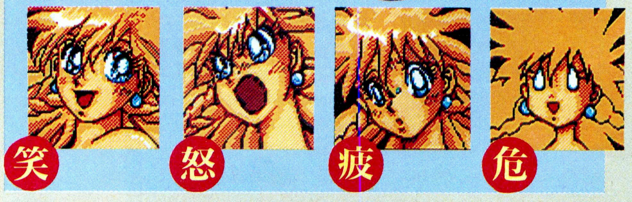

■ジャンル/ロールプレイング ■対応機種/PC-9801
■メーカー/リバーヒルソフト ■価　格/1万2800円[税別] ■発売日/発売中

ディアバレー辺境国

まずここでは、山岳洞の探検をしてみましょ。洞窟の中は、カラフルな色をしたプレートが敷き詰められていて、とってもキレイ。だけどこのプレートには、前後左右を普通に歩くことができないような仕掛けがしてあるの。何度も落ちて仕掛けを見抜いてね。見事頂上にたどりつくと、そこにはハーフエルフのサロモンがいるから、話しかけてみましょ。それと、このサロモン、とっても寂しがり屋なの。きっと、何度訪れても喜んでくれるんじゃないかな。

ところで、ディアバル盆地にある風の塔へ行くためには、山を越えなければならないのよ。ただ、その山腹には兄と妹の悲しい物語が……。それは自分の目で確かめてみてね。

この国の冒険者たち

ブルーモリス

⬆美人で、剣の腕のたつ親衛隊隊長。

ケスレー

⬆胸がナイのを気にしてる賞金稼ぎ。

ラクロア

⬆ムチさばきなら天下一品なのよ。

バルディゼール自治領

土地のほとんどが砂漠のバルディゼール自治領は、体力の減少が著しいの。体力を減らすことなく歩き回るためには、天使の靴というアイテムが必要なんだけど、それは人の手助けをしたり、歩き回ったりしないと手に入らないわよ。

それから、このバルディゼール自治領の中央部に、謎のピラミッドがあるでしょ。ここの7階には、アイテムをくれるスフィンクスがいるの。ただし、タダではくれないわよ。ちゃんと勝負をしなくちゃね。で、その勝負というのが、なんとクイズなの。その正解数に応じていろいろなアイテムがもらえるから、ぜひ挑戦してみてね。

さて、いくつもの冒険を重ねて、各地にはびこるダイナスターの手下を倒したミネルバ親衛隊。この後ミネルバたちは、ウィスラー王国に結集し、ダイナスター打倒に向けて本格的な戦いを始めるの。でも、そこからの冒険はキミにバトンタッチ。キミ自身で、見事ダイナスターを倒してちょうだいね。

この国の冒険者たち

チロリア

⬆賞金稼ぎとしては、超一流の腕よ。

オーリン

⬆もとは僧侶で、トゥアの保護者。

トゥア

⬆戦闘中でも眠るハーフエルフ。

山岳洞では…

➡ディアバレー辺境国の北東部に位置する、謎の洞窟。

山の上に家が…!?

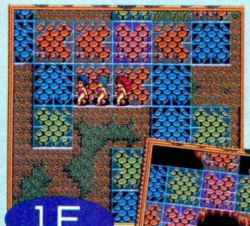

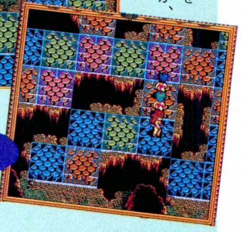

1F

4F

⬅⬇ある規則性を持ったプレートが、行く手を阻むの。

風の塔を目指して…

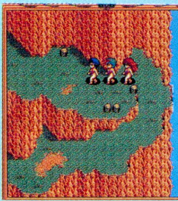

⬆ディアバル盆地へ向かう途中の山道。

つり橋危険!

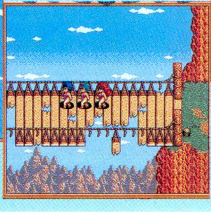

⬅今にも壊れそうなつり橋を渡って……。

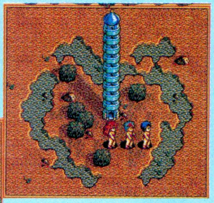

⬆盆地の中央にある風の塔。ここに敵が!?

年寄りは大切に

➡バスラの街で、わがままを言ってるクワットじいさんと出会うの。

⬅バカラの街までじいさんを連れていくと……。

⬆これがウワサ(?)の天使の靴。あと2足、用意してね。

ピラミッドに進入

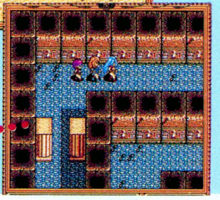

⬅⬇ピラミッドの中はワナがいっぱいよ。

ああ迷路…

スフィンクスとの勝負はクイズよ!!

⬅⬇それぞれのジャンルから、全部で10問出題されるの。

さぁ、これからがキミの出番よっ!!

KO世紀ビースト三獣士

この徹底解剖もついに最終回。本編のアニメだけでなく、コミックスや小説にも登場しないキャラクターたちが活躍し、ストーリーは意外な方向へ。はたして、ライガは無事なのか？　ワンたちはジンを取り戻すことができるのか？　さあ、その答えを知るために、今回も元気にいってみようか！

ライガを無事救出!! だが、ルイが……

前回は、ワン・ダバダたちのパーティーにルイが加わったところで終わったよね。ルイは、ヒューマンに拉致されてしまったライガが、コラコラ僧院に訪ねようとしていた人物。ライガを救出するために協力してくれるぞ。それでは、ジン＝神霊機探しを一時中断し、まずはライガを救出しにいこう。

ライガの所在を知るために、まずは情報屋､インチー･ジョーズがいるアラモットの町を訪ねよう。残念ながら、彼はまだ何もつかんでいないが、町長のネピアからジンに関する情報を得られるぞ。

ワンたちが町から出ようとすると、モリ森でヒューマンに襲われている女の子を助けてほしいと子供に頼まれる。モリ森といえば、空霊王がいるところじゃないか！　ヒューマンを蹴散らし、ワンたちが救出した女の子はライガの妹のラン。彼女は、ライガがヒューマンのキャンプサイト11に捕らわれていることを教えてくれるのだ。インチーにキャンプの所在地を聞き、ライガ救出へ向かおう。

キャンプに侵入するときは、ランからもらった姿隠しのマントを装備するのを忘れないこと。ライガは、キャンプの最も奥にある収容施設に捕らわれているぞ。

ライガを施設から助け出したワンたちだったが、キャンプの出口まであとわずかというところでマントを壊してしまい、ヒューマンの兵士やロボットの大軍に囲まれてしまう！　万事休すと思われたその瞬間、ルイが爆薬を手に敵の真っただ中へ!!　アラモットに無事帰ることができたワンたち。ルイのことを聞いたランは、ただただ泣くばかりであった。ランはルイを愛していたのである……。

⬆ライガはヒューマンのキャンプサイト11の最も奥にある収容所にいるぞ。

➡あともう少しで出口というところで、姿隠しのマントを壊してしまい、ヒューマンに発見されてしまう！　ピンチ!!

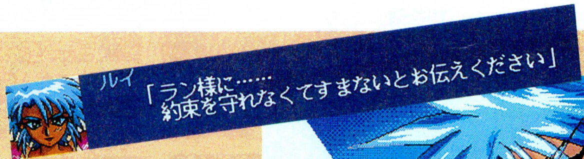

⬆➡ルイはランへの言葉を残すと、爆薬を持って、敵の真っただ中へ!!
ルイはヒューマンの兵士と共に……。

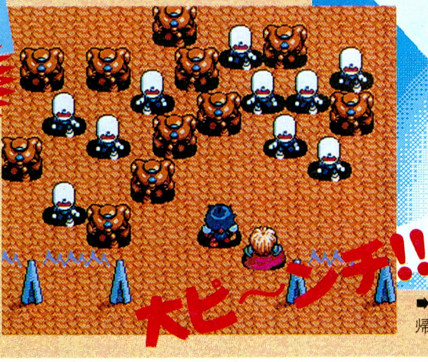

➡ルイのことを愛していたラン。
帰らぬ彼を思い、泣き続ける……。

■ジャンル/ロールプレイング
■メーカー/マトリクス
■対応機種/PC-9801VM
■価　　格/9800円[税別]
■発 売 日/発売中

苦難の末、ついに3体のジンが集結!!

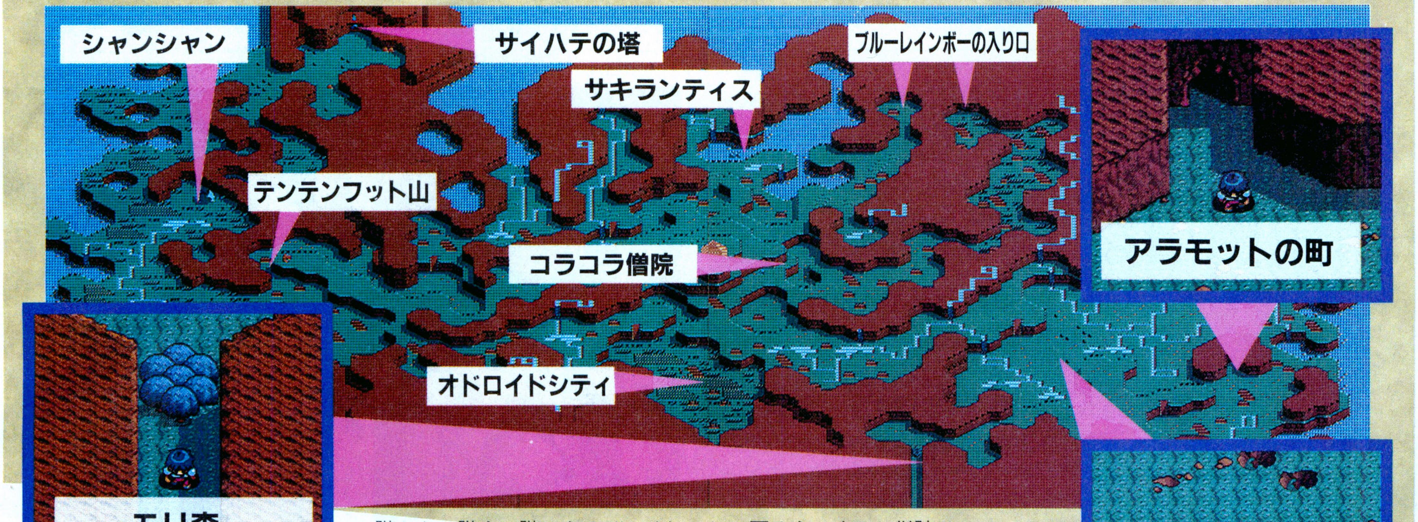

ランと共にコラコラ僧院に行くというライガからドリルを譲り受けたら、ブルーレインボーの洞窟へ向かおう。このドリルで、マーメイド族の人々を閉じ込めている岩に穴を開けるのだ。

アラモットの町長ネピアが教えてくれたことは、ジンを取り戻すためにブルーエメラルドが必要だということ。そしてそれを持っているのが、マーメイド族の女王でメイの母親アラ・マーだ。だが、それはもともとコラコラ僧院のものなので、彼女は返してしまったという。じゃあ、今度は僧院へ！

僧院に着いたら、まずは長のタライ・ラバに会おう。彼は、ブルーエメラルドがサイハテの塔にあることを教えてくれるのだ。それを聞いたら今度は僧長に会い、塔の地下への入り口を隠している岩を壊すための火薬をもらうように。

サイハテの塔に入ったら、まずはバルブを閉めにいく。バルブを閉めて塔内の水位を下げないと、ブルーエメラルドを取りに行けないのだ。バルブは、入り口のある階から4階上の階にあるぞ。そしてブルーエメラルドは、入り口からすぐの階段を降り、左へ行った部屋にある。これで、いよいよジンを取り戻すことができるぞ！

まずは地霊王を取り戻しに、テンテンフット山へ。地霊王が待っている山頂へは、ふもとの炭坑を通ればOK。海霊王は、ブルーレインボーの洞窟の奥にいるのだ。そうしたら、ここでいったん僧院へ戻ろう。すると僧院は、ヒューマンに襲撃を受けているではないか！　どうやら、ライガは無事に脱出した模様。残っていたランが、空霊王の待つモリ森まで案内してくれる。そして彼女は、ついにライガの正体を教えてくれるのだ。彼は南の大陸にあるレオン王国の皇太子で、裏切者のロボ卿によって、父親を殺そうとした濡れ衣を着せられ、命を狙われているというのである！　王国と兄ライガを救ってほしいというランの願いを聞いたワンたちは、ジンを従え、レオン王国に向かう。はたして、ワンたちは王国を救えるのか!?

⬅モリ森にいる、バドたちトリ族の空霊王のもとへは、ラン姫が連れていってくれる。

⬇サイハテの塔のバルブを閉めてブルーレインボーの洞窟の水位を下げ、海霊王のもとへ。

⬆テンテンフット山の炭坑を抜けると、山頂に登ることができる。地霊王が待っているぞ！

はたして、レオン王国を救うことができるか!?

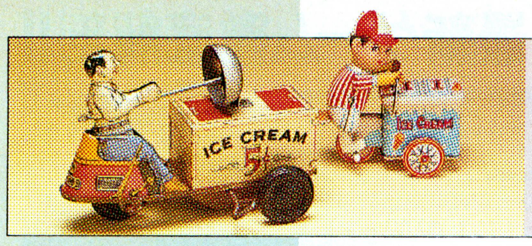

懐かしGAME

やっぱり英語でRPGは無謀だったなあ でも、チャ〜ンと楽しめた本格派ゲーム

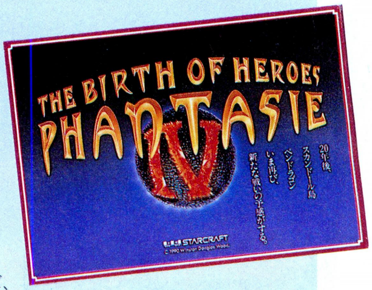

⬆向こうモノのRPGのパッケージといえば、やっぱり筋肉ムキムキ半裸男＆女のイラストでキメてもらわないとねえ。なんか、いかにもってノリがいいんだよなあ。その点、シリーズの4作目はちと物足りなかったかも。

ファンタジーIII

ども、白鳥ジュンです。

実を言うとねえ、けっこうこの〝懐ゲー〟って恐怖なんだわ。なにしろ、年はくってるけどゲーム歴は浅いもんで、某忍者とか某高ピみたいに古いゲームについての思い出なんてほとんどないからなあ。しかも、編集部に入った当時に海外モノのページなんぞをお手伝いしてた関係で、私が懐かしいと思うソフトは人様にとってはまるで知らないゲームだったり、じゃなければミョーに新しかったりと、どうもなんともはや困ったモンだ、てな状況なんであります。

なんて、ブツブツ言ってるヒマはない。で、なんとかかんとか私の少ないメモリー容量を検索して候補に浮かんだのが、本格派RPG『ファンタジーIII』なわけなのよ。

このゲーム、日本では1988年に発売されたのだが、本国アメリカではその1年近く前に登場していた。実は私がプレーしたのはその本国版で、しかもATARI-ST版だ。

今でこそ音楽マシンと化しているATARI-STだけど、当時はその美しいグラフィックがウリのゲームマシン。美麗さでは、Amigaと競っておりました。だから、最初に画面を立ち上げたときはそりゃもう感激したもんですよ。ホントに美しかった。音もよかったしね。ただ問題がひとつあった。そう、当たり前の話だが、クエストがすべて英語だったわけ。野生のカンだけで海外ゲームにブツかってきた私だったけど、カンも何も働かずまるでわからないことだらけ。こりゃダメだ、ギブアップだあ!!

と断念しかけたところ、フト気がついた。このゲーム、ダンジョンに入ると自分の歩いたところがそのまま記録として残る、いわゆるオートマッピング機能搭載だったわけ。これが面白くてねえ。それにさあ、RPGの楽しみって突き詰めれば、経験値稼ぎとアイテム探しとマッピングだと思いません？ そう、クエストが意味不明でも、経験値稼ぎとアイテム集めと、そしてマッピングはできたわけよ。

というわけで、まるで面クリ型パズルゲームのようにダンジョン探索を重ねた私でした。いいじゃない、それでも面白かったんだから。敵からの攻撃で手足とかがもげてしまうグロさも、その美しい画面も、英語がわかんなくたって堪能できたんだからさ。そりゃあ、ダンジョンの探索だけでちっとも先に進まなかったけど、レベルは10まで上がったんだからさ……。

その後、日本語版をプレーしたらイベントがいっぱいあって、それがまた面白かった、なんてことはこの際ダマってようっと。

（白鳥ジュン/元海外ゲーム担当）

PC-9801版はシンプルな画面

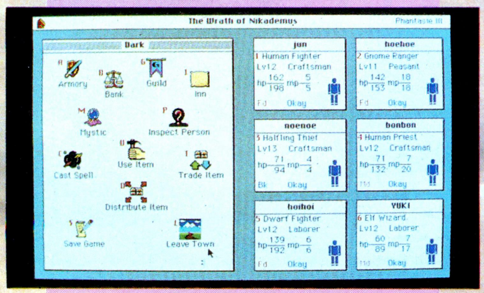

⬆まるでMacintoshの画面みたいなシンプルさ。アイコン多用ってのが、Macっぽい理由かも。これはこれで見やすくてマル。

私がやったATARI-ST版

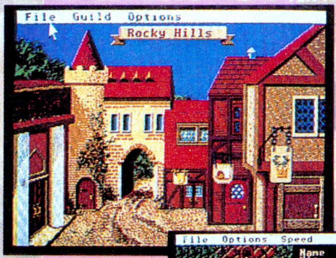

➡でもって、こちらがATARI-ST版だ。なかなかカラフルです。⬆町に入った画面がコレ。当時は、この美しさに感激したもんだ。

けっこう怖い手足もげ!!

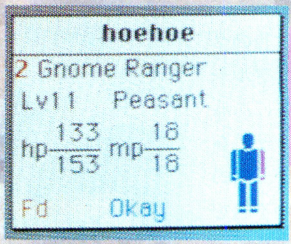

⬅敵から手などにダメージを負うと、赤く色表示される。もげちゃうこともあるのだ。

はまったマッピング

➡ダンジョンでは、歩いたところがマッピングされる。だんだん完成していくのが楽しいんだよね。

■ファンタジーIII■スタークラフト■1988年■ロールプレイング

このゲームを遊びたいがために筆者はX68000を買ったのだ!!

源平討魔伝

1988年。SMC-777の完璧な敗北によって、筆者のテンションは最低であった。今後はみんなの持っているマシンしか絶対買わん！と誓ったほど、シオシオであったのだ。よって、次の愛機には天下のNECの最新機種、PC-88VA を、と前向きに考えていたのである。ところが、なんと、電波新聞社から『源平討魔伝』(以後『源平』)が、X 68000用として発売されるというではないか。当時は食事代を浮かせて、キャロット（ナムコ直営ゲーセン）に通っていたくらいナムコが好きだったから、VAなんてクソくらえ、X 68000を買うぞ、と思ったのは言うまでもないだろう。

そして、その決意を固めるべく、X 68000も持ってないのに『源平』を買い、しばらくはマニュアルを読んで来るべき日に備えよう、と考えていたのだが、中に入っていたのは簡単な操作説明のみで、どう考えても7800円無駄にした感じが強かった。だがここで他機種を買っては投資が完全に無意味になる。この恐怖感から、数ヵ月後にすべてのマシンを売り払い、ACEを買い、『源平』を遊んだのである。まあ、結果的にこの選択は大正解で、値段以上に楽しんだけどね。

そして、『ドラゴンスピリット』、『サンダーフォースⅡ』と次々にハマり、その後、X 68000の仕事を求めてログインへ来たのである。だから、同期の人が、何の仕事でもやります、と言うなか、絶対X 68000新聞、と答え、いまだにその仕事をしているのだ。

(三宅ポル助/X 68030新聞社)

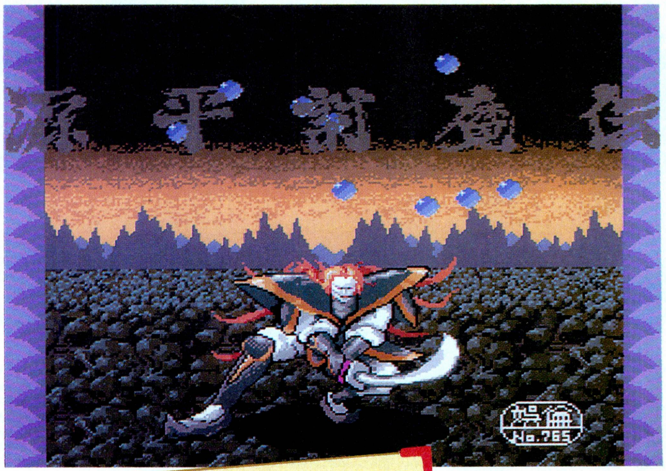

なんかバチあたりな画面

⬆観世音が節分のごとくアイテムをばらまく。動きが滑稽。
➡ダルシムのように宙を舞う法師。声は最強に不気味。

⬇いくらなんでもでかすぎる頼朝。円谷プロの世界だ。
⬅頼朝をぶった斬る直前。戯れは終わりじゃ〜。

意味不明、謎の結末

⬅最終目的である頼朝を倒すと、主人公景清は消滅して闇の世界へ戻る。その後、メッセージが流れるのだが、何回見ても意味不明なのだ。こういう釈然としない終わりかたは、何年たっても忘れない。

■源平討魔伝■電波新聞社■1988年■アクション

実は、もうすぐ最終回

覇者への道

今号の攻撃目標　エアーコンバットIII

AIRRR 鳳雛飛翔大作戦

シミュレーションにロールプレイング、アクションにアドベンチャーなどなど、パソコンゲームのジャンルは数多くあれど、遊ぶのにある種の練習を要するのは、フライトシミュレーターぐらいのものだろう。どんなゲームでも勝つためにはコツを飲み込まなければならないが、ただ遊ぶだけならばルールを覚えればすむ。ところがフライトシミュレーターの場合、遊ぶ以前に飛行機を飛ばすことができなければ話にならない。つまり、練習を積んで飛行機を飛ばせるようにならないと、フライトシミュレーターの楽しみはわからないということだ。

システムソフトの『エアーコンバットIII』は、フライトシミュレーターのなかでは簡単に操縦できる部類に入るのだが、それでも練習の段階でサジを投げてしまっている人も多いという。せっかく、シナリオも数多く登場機種も豊富だというのに惜しいことだ。そこで今回は、『エアーコンバットIII』における操縦のコツについて解説してみたいと思う。とはいえ、所詮は文字における説明なのだから、実際に練習をしてもらわなければダメなことに変わりはない。だが、理論を理解してから練習したほうがより身につくはずだぞ。それでは、覇者への道飛行学校に入学してもらうとするか！

⬆操縦の練習には、パソコンのクロック数を小さくするという手もある。こうするとゲーム中のスピードが落ちて、通常よりもラクに操作できるはずだ。反射神経を要する操作の練習にはならないが、各操作の結果を、ジックリと呑み込むのにはいいぞ。

離陸 take off

離陸は簡単なことのようであり、事実さほど難しいことではないのだが、技術をしっかり身につけておかないと、安定の悪い機種に乗ったときにヒドイことになる。ヒドイこととは、もちろん失速に墜落だ。

さて、それでは離陸の技術について解説しよう。まず、9のキーで出力をアップさせる。このとき、出力の値は80パーセントくらいが適当だ。すると、少しずつ速度が上がってくるので、2キーで離陸を開始する。機体が浮き上がったら、ヘッドアップディスプレー上のピッチラインに注目する。離陸中は、このピッチラインが2〜3の間にあるのが望ましいのだ。しかし、最初のうちや安定の悪い機体だと、すなおにその範囲におさまってくれないので、2キーと5キーを微調節しよう。

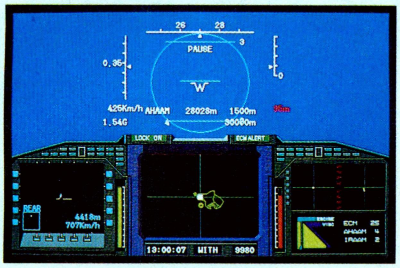

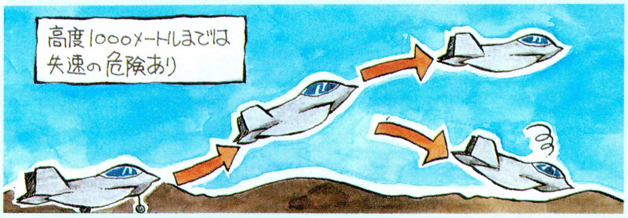

ゲーム中、敵機は高度2000メートル付近を飛行していることが多いので、高度2000メートルを超したら機種を水平に戻す。水平とは、ピッチラインが0の状態のこと。自機を表わすWのマークを、0のラインの少し上にくるようにするのがいい。ちなみに巡航速度は、時速1000キロほどで十分だ。

旋回 circling

離陸して空を飛んでも、ただまっすぐに飛んでいるだけではゲームにならない。方向転換、つまり旋回ができなければ、敵機を追いかけることもできないのだ。飛行機における方向転換には、ヨーイングとターンの2種類があるが、なにがなんでもマスターしてほしいのは、ターンのほうである。

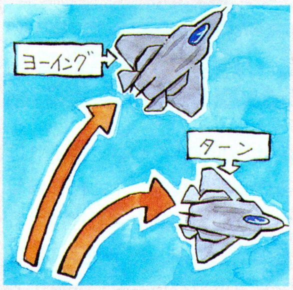

さきにヨーイングを説明するが、これは左に行きたいときは4キー、右に行きたいときは6キーを押せばすむことで、実に簡単である。しかし、ヨーイングは水平転換なので、簡単ではあるが方向転換のスピードは遅い。敵を追いかける際など、急速転換を必要とするときはターンを使ったほうがいい。

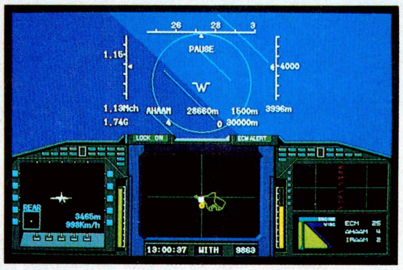

ターンは、機体を傾けつつ方向転換を行なう技術で、す速く方向転換できるが練習を要する。まず、1キーないしは3キーで曲がりたい方向に機体を傾ける。このとき、水平線ないしは地平線を基準にして、45度以上には傾けないこと。そうしてから2キーを押すと、機体は急速に回転するのである。あまりに速いため、ヘッドアップディスプレー上では方向を見失うことがあるので、このときはレーダー上で方向の確認を行なおう。目的とする方向を向いたら、機体を水平に戻す。2キーと5キー、1キーと3キーを微調節しながら安定させるべし。

着陸 landing

フライトシミュレーターにおいて着陸ほど難しいことはない。着陸が難しいことは実機でも同じだが、数100キロのスピードで地面に降りてくるのだから、極端に言えば墜落と変わらないのである。ゲーム中には、自動的に着陸できるオートランディング機能があるので、これを使うのが無難といえよう。

手動で着陸するのなら、慣れるまでは飛行場の2万メートル以上手前から着陸態勢に入ろう。これはLキーを押してランディングモードにすると、レーダーに空港までの進入ラインが表示されるのだが、それに沿って操縦するには、最初は2万メートルぐらいは必要だからだ。

さて、高度2000メートルで距離が2万メートルなら、ピッチラインを0〜−1の間に合わせ、速度は600キロぐらいが理想だ。空港が肉眼で見えてきたら、0キーで少しずつ速度を落とし、高度計と方位計に表示される進入方位、角度(三角マーク)に自機の態勢を合わせる。着陸寸前には、出力はゼロでもいいだろう。着陸したら0キーを押しっぱなしにしないと、空港からはみ出してしまうので注意だ。とはいえ、着陸は難しい。

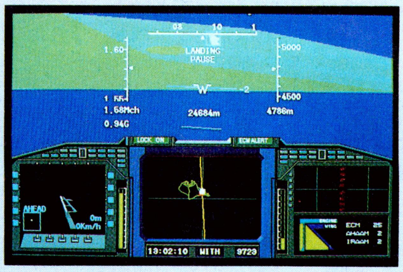

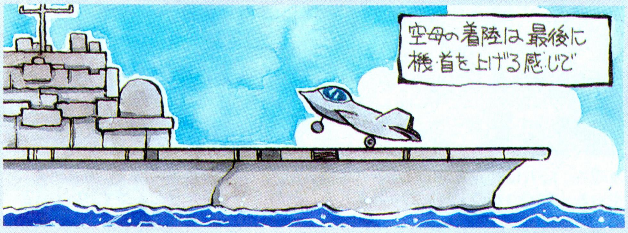

生き残るための技術

前ページでは、どうでもいいからとりあえず飛んでみよう、という観点で解説したが、続いてもう少し難しいテクニックについて教習しよう。このテクニックをマスターすれば、生き残る確率がグッと増すことだろう。

上昇、下降、ターン、ヨーイングといったことが当たり前のようにできれば、通常の飛行に問題はない。しかし、こと空中戦を行なうとなると、これだけでは不足だ。すれ違った敵を追いかけるときや敵に背後を取られたとき、これから解説するループができるのとできないのとでは大きな違いがあるのだ。

ループの運動状態は、図1のとおり。要するに、上下の180度回転だ。

ループのやり方は、ふたつある。ひとつは[2]キーないしは[5]キーを押しっぱなしにし、方向が180度回転したところで、姿勢を立て直すというもの。[2]キーを押した場合、ヘッドアップディスプレーのピッチラインが上昇するが、これがクルッと1回転した瞬間に[2]キーを離し、[1]キーか[3]キーで姿勢を立て直すのがコツ。ピッチラインが回転したあとも[2]キーを押していると、180度以上も回転し、もとの方向に戻ることがあるので注意だ。ちなみに、上昇ループは高度2000メートルでもできるが、逆の下降ループは高度5000メートル以上でないと失速する恐れがある。

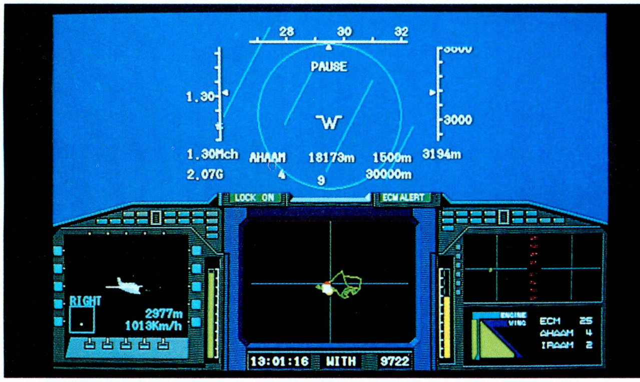

⬆ループを行なっている途中の画面。ピッチラインが、90度以上も傾いているのがわかるはず。このまま、1回転してしまうのだ。そのときに、姿勢を立て直すのである。

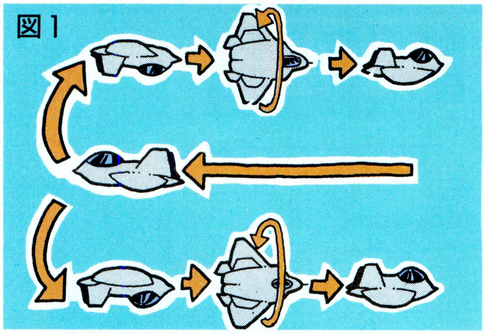

図1

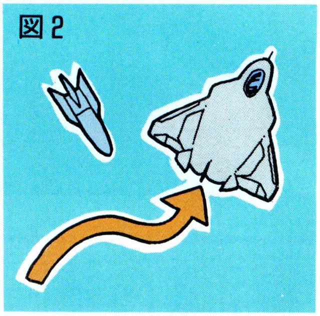

図2

ウェポン・イラストレイテッドNo.74　ソ連戦車70年⑥

1977年11月、革命60周年を記念するモスクワ軍事パレードにおいて、新型戦車が公開された。これがT-72である。それまで、西側軍事情報機関はバルト海を渡って、ソ連から東ドイツへ運び込まれる謎の荷物をキャッチしていた。それは東ドイツへ運ばれたのちベルリン北方のソ連専用訓練施設に移動し、それからドイツ北部のソ連精鋭機甲部隊に配属されるのである。情報機関の観測では、それはソ連の最新鋭戦車であり、名称はT-72。それがモスクワで西側に公開されたものと、誰もが思ったのだ。

⬆現在、T-72は世界各国で使用されているが、先の湾岸戦争でM1にさんざんにやられ、いくつかの欠陥をあらわにした。一時は盛り上がったんですけどねえ。

T-72は、それから大量に生産され、ソ連だけでなくワルシャワ条約加盟諸国、さらにはインドやフィンランドにおいても使われるようになった。

T-10、T-55、T-62ときたソ連戦車の系譜は T-72 に引き継がれ、ソ連が全力をあげて開発した新型戦車であると思われた。しかし、現在では明らかになっているが、それは間違いだった。バルト海を渡った新型戦車は実はT-64と呼ばれる車両であり、T-72は戦後第2世代戦車のT-62に改良を施しただけの、安価なばらまき用戦車だったのだ。

T-64は、それまでよりはるかに高度な技術に立脚しており、アメリカや西ドイツの新型戦車に対抗できるように設計されていた。西側がその事実を知ったのは1980年代なかばで、それは、その時期に登場したさらに新しいT-80の追跡により理解されたのだ。T-80は、明らかにT-64をアップグレードしたもので、T-72の後継戦車ではなかった。

セラミック装甲や大口径砲の搭載、あるいは1500馬力級のエンジンを積んでいるなどと噂されたT-80だったが、しかし、いざ登場してみると、それはごく平均的なソ連戦車だった。現在では3つほどのタイプが知られているが、どれもが西側専門家の目から見ていくつかの欠陥を抱えているようである。さて、ソ連邦崩壊でソ連戦車の系譜はT-80を最後に終わったわけだが、国際的な軍縮ムードの中、我々が新しいロシア戦車をみることは当分なさそうだ。

日本の武士でも、圧倒的な火器の前には無力なこと。軍事力を蓄えるため、数年は諸外国との戦争せぬべきだ、などの具体的な献策を行なった。幕府内部には開明的すぎる秋帆の重用を危惧、またねたむ者もいたが、秋帆は断固として西洋鉄砲の必要性を説き続けた。六十九歳で没した秋帆だが、その門下からは佐久間象山、大山巌など多くの人材が生まれた。

もうひとつのループは、まず機体を背面飛行にすることから始める。背面にしたあとは、さっきと同様に[2]キーか[5]キーで回転を開始するのだ。ただ、背面になっているので、上昇ループと下降ループのキーは逆になる。[2]キーで下降ループということだ。このループもピッチラインが1回転したところで回転は終了だが、それよりも地平線で確認したほうがいいだろう。なお、この背面ループのほうが回転速度は速いが、失速する恐れが大きい。

さて、空戦中に攻撃されたらどうするかだが、チャフやECMをバラ撒くにこしたことはない。練習して、いままで解説した操縦法をマスターすれば、図2のようにミサイルの進行方向にクロスするように逃げたりすることも可能だが、ターンやループが確実にできなくては危ない。ちなみに、敵は射程距離に入った瞬間に攻撃してくるので、燃料や時間に余裕があれば射程距離外に逃げ、これの繰り返しで敵にミサイルを撃ちつくさせるという手もあるぞ。

扱いやすい機ベスト5	扱いづらい機ベスト5
F-22	Mig-21
Su-27	F-4
ラファール	Mig-31
F-16	トーネード
Mig-29	F-5E

戦国名将列伝第七十三話　佐久間右衛門尉信盛

柴田勝家や林秀貞と並ぶ、織田家の宿老であった信盛が、突如として織田信長から十九箇条にも及ぶ覚書を突きつけられ、高野山へ追放されたのは、天正八(1580)年八月のことであった。

一般には、この追放は石山本願寺攻めに際して、信盛に不手際があったからだとされている。信長の十九箇条の覚書の第二条には、足かけ五年にもわたって本願寺勢と相対しながら、ひとつの合戦も調略も行なわなかった信盛に対する、激しい非難が掲げられている。

だが、一方的に信盛だけを責めることはできない。正規の兵士ではないが、圧倒的な数の門徒衆を抱え、また雑賀衆の加勢によって大量の鉄砲を仕入れた本願寺勢は、まぎれもなく最大の強敵であった。さらに、当時の織田家は武田、上杉、毛利らに周囲を包囲されていた。こうした状況だからこそ、信盛は大損害を被る可能性の高い直接対決を避けたとも考えられるのだ。それに、当時の織田家の動員兵力、信盛の司令官としての力量から、この段階での本願寺打倒が不可能なことは、ほかならぬ信長自身が知っていたはずだ。つまり本願寺攻めの不手際だけで信盛を追放することは、不当なのである。

いよいよ天下平定に乗り出そうとする信長にとって、本願寺打倒に手間取ることは、諸国の反信長勢力に勢いを与えることにほかならなかった。それが高じて、信長は本願寺を恐れている、などという風聞が立っては困るのだ。とはいえ本願寺が強敵なのは事実で、仮に信盛よりも有能な羽柴秀吉や柴田勝家を、本願寺征伐にあてたとしても、その代わりに彼らが担当していた地方の平定がおろそかになる。その心情を天下に知られるわけにもいかず、信長は苦悩の日々を送ったに違いない。このジレンマから抜け出すために信長が考えたのが、生贄として、信盛を使うことだったのである。

あくまでも、担当司令官だった信盛の不手際で、本願寺攻めに手こずったとなれば、全責任を信盛にかぶせることができる。ある時期から、信長はこう考え始めたのだ。人生の大半を信長のために費やした信盛は、結果的に、その信長によって使い捨てにされたのである。

恵美子のほほえみインフォメーション

GAME
鋼鉄の騎士

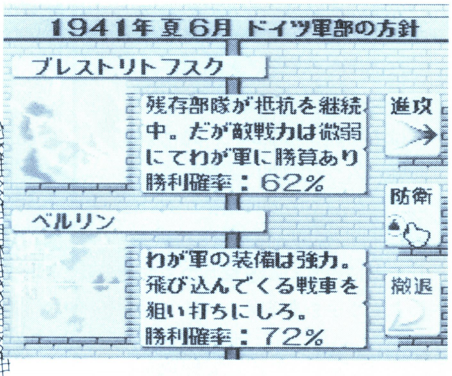

みなさんもご存じ、戦術級の戦車戦シミュレーションゲームである『鋼鉄の騎士』が、スーパーファミコンに移植されました。移植といっても、ただパソコン版をスーパーファミコン版にしたわけではなく、『鋼鉄の騎士』のゲームデザイナーであるジェネラル・サポートの阿部さんがシステムを作り直しているので、移植というよりも新作に近いものになっています。

スーパーファミコン版の特長としては、キャンペーン型のシナリオが導入され、戦車の搭乗員が成長するようになったことでしょう。プレーヤーはドイツ機甲師団の中隊長として、10台の戦車を率いてモスクワへと向かいます。各戦場での戦いで各搭乗員は経験を積み、戦車もまたシナリオの進行に応じて新型が続々と登場してきます。パソコン版に比べてロールプレイングゲームの要素が強く、初心者にこそ遊んでほしいゲームですね。

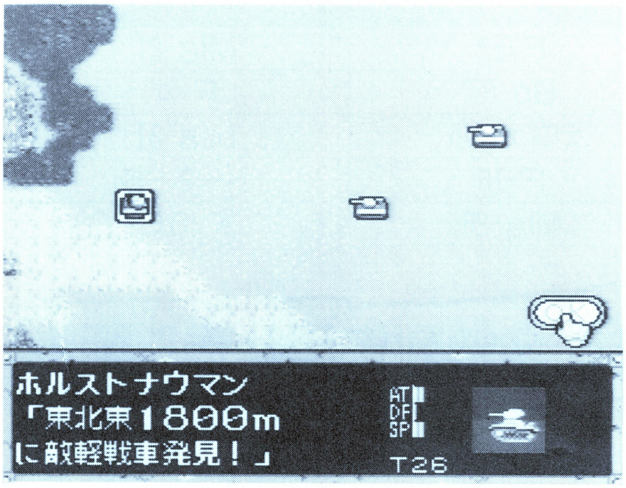

⬅ベルリンからモスクワまでは6都市あるが、簡単には突破できないぞ。ある程度の一進一退は覚悟しないといかんだろう。

太平洋の目撃者

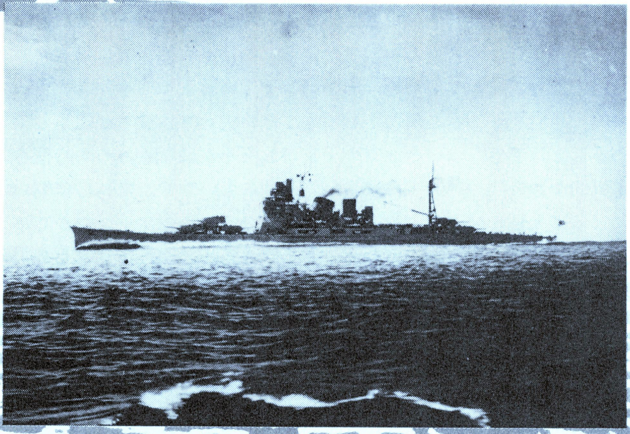

巡洋艦 愛宕

愛宕は高雄型の2番艦であり、昭和7年の3月30日に横須賀工廠で完成した。いわゆるロンドン軍縮条約における条約規定艦で、その排水量は9850トンに押さえられていた。その後、ほかの条約規定型巡洋艦と同様に改装をうけ、排水量1万3550トンにパワーアップされている。また、高雄型は主砲で対空射撃ができるために建造時には高角砲が4門しかなかったのだが、改装時には高角砲が4門、機銃が14挺加えられ、対空能力の増強も図られたのである。

開戦時、愛宕は第2艦隊第4戦隊第1小隊に所属してマレー沖海戦に参加、そのまま南方攻略作戦に活躍した。作戦終了後はミッドウェー、ソロモンへと転戦。第3次ソロモン海戦では戦艦霧島とともに戦艦サウスダコタを撃破したが、愛宕もかなりの損害をうけ、昭和19年6月のマリアナ沖海戦まで目立った行動はない。

昭和19年10月、第2艦隊の旗艦としてレイテ沖海戦に参加した愛宕は、ボルネオの北にあるパラワン水道を航行中に潜水艦ダータの待ち伏せ攻撃を受けた。艦船の弱点ともいえる船腹に4本の魚雷を受けた愛宕は、およそ20分ほどで沈没したという。

楊大将(ようたいしょう)　南陽の太守であった袁術の参謀。感情に走った行動にでがちな袁術を、再三にわたって諫めている。呂布と結んで劉備を討つ、という戦略の基本大綱を決めたのも楊大将である。しかし、袁術は楊大将の進言を聞かず、劉備・曹操連合軍に敗れて滅び去った。

戦友からのお便り“オレも書くからキミも書け”

（戦友：カメラート）

ご存じのとおり、3月のことを英語では March と呼び、その由来はローマ神話の軍神 Mars からである。それではなぜ戦争の神様の名前が3月につけられているかというと、2月までの冬期で休止していた軍事行動が再開できる月だからそうだ。加えて、Marsは農業の守護神でもあるので、農業の開始を告げる月、という意味もあるようだ。ちなみに、日本では3月のことを古くは弥生と呼んでいたが、これは草木が生い茂る月という意味のようだ。まあ、西洋にしろ日本にしろ、3月は春の始まりである、ということを意識した命名になっているわけだね。

それでは、シミュレーションゲーム界に春をつげる叫び声、戦友諸君のお便りを紹介しよう。

「先日、あるクイズ番組で三国志の特集をやっていたが、解答者に作家の志茂田景樹が出ていた。志茂田さんは三国志の小説も書いているのに解答率が低く、自分は書いたことはすぐ忘れちゃう、と強固に言い張っていた。やっぱり、歌って踊れる作家は凄いぜ」　（東京都　小田手帳）

うーん、でも確かに忘れちゃうよな。マニアと違って、それだけを研究しているわけじゃないんだから。キミだって、同じパソコンゲームだからとロールプレイングゲームのことを聞かれたら、わからないことが多いんじゃないかな。志茂田先生も、きっとソーシャルダンスや女装のことなら、全問正解だぞ。

「戦車を個人所有したら、車のように公道を走らせることは可能なんでしょうか?」

（千葉県　扇の舞い）

法律的にどうかは知らないが、武装をすべて外せば、なんとか許可が出るかな？　でも、キャタピラじゃー、確実に舗装道路に穴が空くしなぁ。キャタピラを外してタイヤ走行用に改造したら、もう戦車の面影はないしね。よしんばそれでいいとしても、燃費はすこぶる悪いぞ。同じ戦闘車両の、ウィリアムスのジープくらいで我慢しなさい。

「いま、ゲーセンで遊ぶゲームといえば、『リーサルエンフォーサーズ』しかないでしょう。銃撃戦と市街戦の雰囲気を味わうには、これしかないでしょう」

（東京都　児島のぼる）

このゲームでプレーヤーの使う銃は、6連発のリボルバーだ。6発撃てば、当然のように弾切れするぜ。このゲームをプレーすると、銃撃戦は弾数の多いほうが勝つ、ということを実感できるぞ。

「徳川御三家は知っていますが、徳川御三卿ってなんですか」

（大阪府　ドラゴンスピリット）

徳川御三家は、徳川家康の息子が藩祖である尾張、紀伊、水戸のことを指し、徳川一門の大名中で最高の格式を誇る。将軍家に跡継ぎがいない場合は、御三家の誰かが後継者として選ばれることもあるのだ。8代将軍である徳川吉宗は紀伊家から選ばれた将軍で、彼の息子たちで分家したのが御三卿である。田安、一橋、清水の3家がそれで、大名ではないものの、御三家と同様に将軍後継者たる資格を持つ。15代将軍の徳川慶喜は、養子ではあるが一橋家なのだ。つまり、吉宗版の御三家が御三卿ということだ。

というわけで、権力者は自分の血筋を残すことに必死になる、ということがわかったところで今号はここまで。じゃあ、また。

♥♥♥ 戦え 甲冑少女隊 ♥♥♥

会員番号――0230

兵庫県　義原あきら

⬅チャイナドレスは甲冑なのか？　まあ、半裸の甲冑よりもアーマークラスは高いかな。

会員番号――1118

栃木県　大塚雄飛

⬆これほど正統的な甲冑少女も珍しい。やっぱり、これぐらい着ないと戦えんよ、諸君！

今号の 美しき戦士

岡山県　間野正明

⬅従軍カモメの任務は、カスミ網を仕掛ける密猟者を倒すこと。森の平和を守れ。

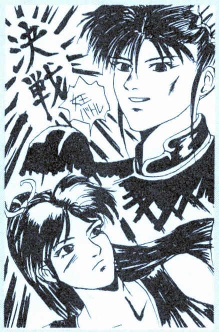

福岡県　B.M.R

⬅春麗VS不知火舞。どっちも性格は悪そうだから、血を見るのは必死だな。

今号の 怖い顔

千葉県　松田研一

⬅戦国時代屈指の根性曲がりだけに、奸雄というよりは梟雄と呼んだほうがいいかも。

東京都　ひなこ

⬅ハイ、髪の毛横分けの演説おやじです。いろんな意味で怖い顔の人ですね。

〒107-24
東京都港区南青山6-11-1
スリーエフ南青山ビル
(株)アスキー ログイン編集部
覇者への道

三国志好漢伝 陳矯（ちんきょう）　曹仁の幕僚。赤壁の戦いののち、荊州を守った曹仁を作戦面で支えた。周瑜が大軍を率いてきたときも曹操の残した計に従って迎撃、周瑜に重傷を負わせるものの、孔明の策にはまって南郡の城を奪われた。のちに、曹丕の帝位簒奪計画で辣腕をふるっている。

ウォーゲーム コンストラクション オリジナル作品 大募集!!

1992年24号から行なっていたオリジナルユニットコンテストの作品募集も終了し、現在優秀者5人を選出中だ。次号で結果を発表する予定だから、応募してくれた人たちは楽しみにしていよう。

そして、何度もお伝えしてきたように、ユニットコンテストに引き続いて、オリジナルゲームコンテストを行なっている。『ウォーゲームコンストラクション』で作った、みんなのオリジナルゲームを募集しているのだ。応募の条件は、このソフトで作ったゲームであることと、オリジナルであることのふたつだけ。締切の5月6日まで時間はたっぷりあるから、ぜひ、みんなで挑戦してほしいぞ。

では、この作品募集記事を初めて読む人のために、『ウォーゲームコンストラクション』とは何なのかという点から説明しよう。このソフトは、システムソフトから発売されている、ヘックス制のシミュレーションゲームを作るためのツールなのだ。ユニットや地形、リアルファイト用グラフィックは、もちろん、あらゆる数値設定、思考ルーチンなどなど、シミュレーションに必要な要素を生み出すツールがすべて揃っていて、『現代大戦略』やマスター・オブ・モンスターズシリーズのようなゲームを自由自在に作ることができる。もちろん、キミのアイデアしだいで、様々なゲームを生み出すことも十分可能だ。チエを絞って、いろんなテーマで作ってみよう。値段は9800円[税別]とかなり安いので、とりあえず興味を持っただけという人も、手に入れてみるといいぞ。

そして、ログインが行なっているオリジナルゲームコンテストとは、このソフトで作ったゲームを募集するイベントなのだ。せっかく作ったゲームを眠らせたままにするのは、あまりにもったいない。そんな人がいるなら、すぐにでも応募してくれ。

また、ゲーム作りに興味がなかった人にも、これを機会に挑戦してほしい。誰にでも、「こんなゲームで遊びたいな」なんて思ったことがあるはずなのだ。ほんの思いつきのアイデアでもかまわないから、ゲームとして完成させて、応募してもらいたいぞ。

忘れないでほしいのが、ログインが応募作品に求めるものは、まずゲームとしておもしろいものであること。さらに、グラフィックが美しく、アイデアあふれるものなら、大賞作は間違いなしだ。

そのほか、グラフィックだけなら右に出るものはない、という作品や、こんなアイデアは誰にも思いつけまいという作品も大歓迎。ログインの読者ちゃんならではの、お笑いネタも期待してるぞ。右ページ上のコラムで紹介している4つの賞のほかにも、いろんな賞を用意するつもりだから、どんどん作品を応募してほしいのだ。

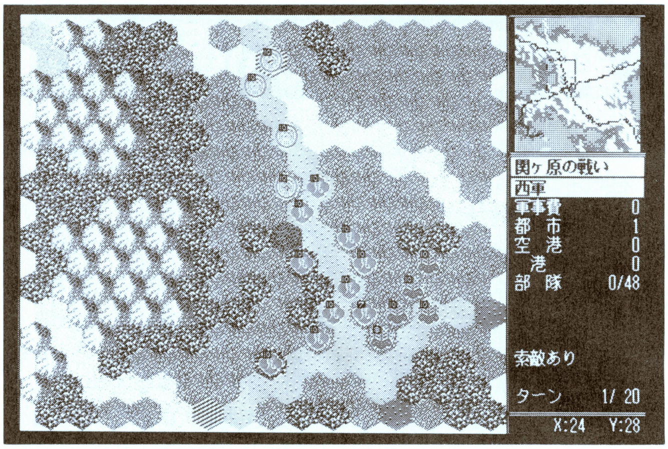

▲オリジナルゲームコンテストでは、大賞、グラフィック賞など4つの賞を設定してある。このほかにも、いろんな賞を用意するつもりだから、自信作をドンドン応募しよう。

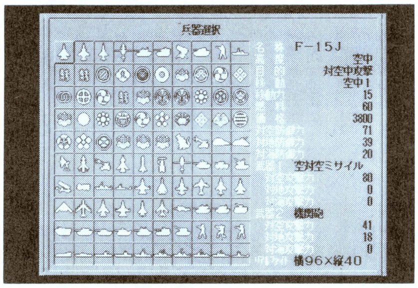

▲『ウォーゲームコンストラクション』は、ヘックス制シミュレーションを作るのにうってつけのツールだ。

大賞

大賞を授与される作品の第１の条件は、ゲームとしておもしろいことだ。さらに、グラフィックやアイデアなど、すべての点で優秀なら、ログインは喜んで大賞を贈っちゃおう。もちろん、オリジナリティーの点も忘れちゃいけないぞ。大賞にふさわしい豪華な賞品を用意するつもりなので、期待して応募してくれ。編集部のみんなが思わずハマっちゃうような作品を待っているのだ。

グラフィック賞

グラフィック賞は、リアルファイトやマップ用のグラフィックが美しいゲームに与えられる。ログインを驚かせるほどレベルが高い作品なら、ゲームとしては多少問題があっても大丈夫だ。〝グラフィックの腕に関しちゃ、誰にも負けないぜ！〟という人は、この賞を狙って応募してみよう。描きたいオリジナルのユニットが決まったら、たっぷり時間をかけて、気合を込めて描き込んでくれ。

アイデア賞・特別賞

ゲームとしてのおもしろさでは、ちょっと問題がある。でも、アイデアは抜群だ！　なんて作品に、アイデア賞は贈られる。他人には思いつけない、オリジナリティーあふれるゲームを作ってみたい人は、アイデア賞の獲得を頭において作ろう。また、特別賞は、とにかく大笑いさせてくれる作品が対象だ。お笑いなら、誰にも負けないという人の応募を、ワクワクしながら待ってるぞ。

ここからは、ゲームを作る前に、読者ちゃんに注意してほしいことを書いておこう。それは、応募する作品は、読者ちゃんのオリジナルのものにしてほしいことだ。

まず、アニメやマンガ、映画などのキャラクターをもとに、読者ちゃんがゲーム化しても、版権などの問題で誌面に掲載することは難しい。そのために、どんな傑作であろうと、泣く泣くボツにするしかないのだ。また、そんな作品はオリジナルゲームを募集するというコンテストの主旨にも反するので、ログイン側としても、ちゃんと自分のオリジナルのアイデアで勝負してきた人に賞をあげたいのだ。

ここで、オリジナルユニットコンテストに応募された作品のひとつを例に挙げよう。神奈川県の田中幹朗の作品、〝ナゾの筋肉神ムキンチョ軍団と地球側の科学兵器の戦い〟といった作品だ。筋肉神たちのグラフィックには本当に大笑いさせてもらったぞ。掲載してある写真のグラフィックが、筋肉神ムキンチョだ。結構スゴイよね。だけど、残念なことに、その設定が、ＰＣエンジン スーパーCD-ROM²の『超兄貴』に似てるのだ。『超兄貴』に目をつけたことと、これだけのグラフィックを描くセンスがあることを考えると、オリジナルものを作ってみてほしいと思っちゃうのだ。本当に期待してるから、ぜひ応募してくれ。

さて、オリジナルのものを、ひとりで考えるのは面倒だし難しいという人は、友達とアイデアを出し合いながら合作を作ってみよう。さらに、グラフィック部分は自分が描いて、数値設定はほかの人に任せたりなんて、分業に挑戦するのもいいぞ。とにかく、応募しようと思う読者ちゃんは、オリジナルのものに挑戦してほしい。それを忘れずにがんばってくれ。

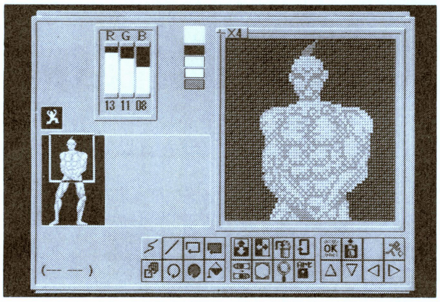

⬆神奈川県の田中幹朗の作品。筋肉神ムキンチョのグラフィックには、大笑いさせてもらったぞ。

応募するには？

作品を応募しようという人に、注意とお願いがあるのだ。必ずよく読んで、作品を送ってほしい。お願いだぞ。

注意は、締切が５月６日必着であること。時間は十分にあるようだけど、いくつものユニットのグラフィックを描いたり、ゲームバランスをとる作業は時間がかかる。ノンビリしてると、すぐに時間が足りなくなっちゃうぞ。

お願いのほうは、ディスクには、住所、氏名、電話番号など連絡先を書いたラベルを必ず貼ってほしいことだ。郵送に使った封筒がなくなっても、誰の作品が入っているディスクなのかすぐにわかるようにしたいからね。

そして、完成したゲームは、プレゼントディスクの形で応募してほしい。すると、ゲームの立ち上げなどにかかる時間が短縮できて、みんなの作品を見る時間を増やせるのだ。ホント、みんなに守ってもらえるとうれしいぞ。

注意!!

- **締切は５月６日必着**
- **ディスクには、住所、氏名、電話番号を書いたラベルを貼ること。**
- **必ずプレゼントディスクの状態で応募すること。**

あて先
〒107-24　東京都港区南青山6-11-1　スリーエフ南青山ビル
(株)アスキー　ログイン編集部
オリジナル作品募集係

ビクター音楽産業公認

ログイン競馬 IN クラシックロード1

今回は、本物の競馬のおもしろさなんぞを語ってみたいと思います。競馬って、実はギャンブルじゃなくて、スポーツなんだよね。

本物の中央競馬も楽しんでみるべし

競馬の楽しさ

読者のみんなの中にも、競馬が好きで好きでたまらない、という人が結構いると思う。もちろん20歳以上の人たちは、ギャンブル的要素にひかれている部分もあるだろう。でも、それだけでは、ただうさんくさいオヤジが集うばかりで、これほど若者に支持されるまでには至らなかったのではなかろうか。ここ数年のうちに、競馬の楽しみかたというのはかなり変わってきたように思える。

スターホース

ふだん競馬なんかまったくやらない人でもオグリキャップの名前だけは知っているように、スターホースの存在というのも競馬ブームの大きな要因だ。見る人によって好みの馬というのはまったく違うと思うが、4コーナーを回ってゴール板までの戦いは、我れをも忘れて興奮してしまうほど。そして、応援する馬が勝ったときの喜びはまたひと潮である。ここ数年のスターホースと言えば、オグリキャップ、スーパークリーク、イナリワン、メジロマックイーン、ミホノブルボン、トウカイテイオーなど。これらの馬はほかの馬よりもどこかしらズバ抜けている力があり、それゆえに人気も出たのだろう。ぬいぐるみなども発売されたりして、もうアイドル並みの扱い。

そして、競馬は、時にとんでもないドラマを見せてくれたりもする。限界説を唱えられたオグリキャップが、引退レースの有馬記念でまさかの勝利。あのとき中山競馬場を揺るがしたオグリコールは、今でも耳に残っている。また、昨年のジャパンカップでは、天皇賞でボロ負けをしてもうダメかと思われたトウカイテイオーが、世界の強豪を打ち破り見事に栄冠を勝ちとった。このとき、テイオーを応援せずして何が日本人か、と思いテイオーの馬券を買っていた。負けて悔いナシとは思っていたが、まさか勝ってしまうとは！

こういった感動を一度味わってしまうと、もう競馬から足を洗うことは不可能だ。といっても悪い意味ではない。みんながプロ野球に熱中したり、バスケットボールに熱中したりするのと同じこと。

競馬関連のLDやビデオも出てるぞ

日本ダービー史

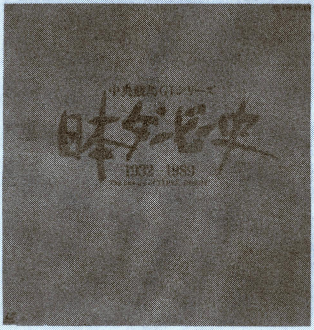

⬅1932年から1989年までの日本ダービーを、ひとレースももらさずに収録したレーザーディスク。

■9500円[税別]
■CLV　4面213分　モノクローム(一部カラー)
■パイオニアLDC

有馬記念史

⬅こちらは1956年から1989年までの有馬記念を収録したもの。コレクターズアイテムだね。

■8500円[税別]
■CLV　3面173分　カラー(一部モノクローム)
■パイオニアLDC

オグリキャップ闘いの日々

⬅オグリキャップが走ったすべてのレースを収めている。あのオグリコールをもう一度聞きたい人に。

■4660円[税別]
■CLV　1面60分　カラー
■ポニーキャニオン

競馬基礎知識 用語解説

牡馬　オス馬のこと。
牝馬　メス馬のこと。
せん馬　去勢した牡馬のこと。気性の激しすぎる馬は、去勢して性格をおとなしくさせる。こうすることで、馬がレースに専念できるようになる。最近の強い馬では、レガシーワールドがせん馬だ。
毛色　馬の体を覆う毛の色のことで、芦毛、青毛、青鹿毛、栗毛、栃栗毛、鹿毛、黒鹿毛がある。芦毛は、全身に白い毛が混じっており、年をとるに連れてどんどん白くなっていく。オグリキャップも芦毛だ。青毛は、たて髪、尻尾も含めて全身の毛がすべて黒い。サラブレッドには珍しい毛色だ。栗毛は、黄色がかった茶色で、たて髪や尻尾は茶褐色から白色。鹿毛は、赤味がかった褐色。たて髪や尻尾は黒だ。
ボロ　馬糞。ボロともいう。
クラシック登録　クラシックレースに出走を予定している馬は、あらかじめクラシック登録という手続きを行っておかなければ、いくら強くてもダービーなどのレースには出ることができない。
単勝式　1着の馬を当てる馬券。最近では、馬券に馬の名前が入るようになり、的中しても記念としてとっておく人もいる。
複勝式　3着までに入るであろう馬を当てる馬券。配当は低く、一番人気の馬を当てたとしても、買ったのと同じ金額しか戻ってこない場合もある。7頭立てまでのときは、2着までに入る馬を当てる。
枠番連勝　1着と2着に入る馬の枠番を当てる馬券。3-8ならば、3枠の馬が1着のとき8枠の馬が2着でも、8枠の馬が1着のとき3枠の馬が2着でも、どちらでも的中である。ゆえに8-3という馬券は存在しない。同枠に2頭が存在するときはどちらが来てもよい。
馬番連勝　1着と2着に入る馬の馬番を当てる馬券。

競馬はもうれっきとしたスポーツなのである！

GIレースの醍醐味

競馬には、相撲と同じように階級制度(？)が設けられている。初めてレースに出る馬は、まず新馬戦を走らなくてはならない。それに勝つと500万下のレース、そしてさらにそれに勝つと900万下のレースに出られるようになり、その後1500万下、オープンとなり、序々に馬のランクが上がっていくわけだ。オープン馬にならないと、ダービーや、有馬記念などの様々な大レースに出ることができない。でも、実力のある馬ならば、新馬戦のあとにいきなり1500万下のレースに出るなんてこともあるのだ。

そして、オープン馬になった馬たちは、今度は重賞獲得を狙うことになる。オープンレースには、ランクが設けられており、格の高いものから順に、GⅠ(グレードワン)、GⅡ(グレードツー)、GⅢ(グレードスリー)となっている。これらを総称して重賞と呼ぶわけだ。こういった称号がついていないものは、いわゆる普通のオープンレースで、賞金額も安い。

GⅠは、レースの中でも最高峰であり、これに勝った馬は永遠に競馬界に名を残すことになる。ゆえに、どの馬もその名誉を得るために必死になるわけだ。しかし、数多くの馬の中から勝ちあがってきた者だけしか、その晴れ舞台に立つことはできない。年に16レースしかないGⅠだけに、そこに登場する馬たちは、まさに選ばれたエリートなのである。下に今年のGⅠレーススケジュールを載せておいたので、世紀の一瞬を目に焼きつけるために役立ててほしい。きっと今年も様々なドラマが展開されるに違いない。有馬記念で惨敗したトウカイテイオーに期待だ。

クラシック

最後に、4歳馬のみしか出走できないGⅠレースについて。クラシックは、桜花賞、皐月賞、オークス、ダービー、菊花賞の5つのレースを指す。その中で、牡馬のみが出られるレースが、皐月賞、ダービー、菊花賞であり、このすべてに勝利した馬を3冠馬と呼ぶ。これはあのトウカイテイオーでさえ達成できなかった大偉業であり、ここ十数年、3冠馬は存在しない。ちなみに、オグリキャップはクラシック登録(基礎用語参照)をしていなかったために、これらのレースには出走できなかった。また牝馬しか出走できない、桜花賞、オークスに、エリザベス女王杯を加えて牝馬3冠と呼ぶ。これらの名誉を勝ちとるために、馬たちは走り続けているのだ。

1993GⅠレーススケジュール

日付	レース
4/11	桜花賞
4/18	皐月賞
4/25	天皇賞(春)
5/16	安田記念
5/23	オークス
5/30	日本ダービー
6/13	宝塚記念
10/31	天皇賞(秋)
11/7	菊花賞
11/14	エリザベス女王杯
11/21	マイルチャンピオンシップ
12/19	スプリンターズステークス
12/26	有馬記念

WARNING　CAUTION　WARNING

20歳未満、及び学生の方の勝馬投票券の購入は法律で禁じられています。

※国際GⅠのジャパンカップ、および阪神牝馬3歳ステークス、朝日杯3歳ステークスはスケジュールから省いてあります。

第3レース開催

馬主部門 キミのサラブレッドを大募集!!

河野編集長記念

芝 1600メートル 5歳上 オープン

現在、この記事を書いているのは、第1回のログインカップを募集している真っ最中なのだ。毎日山のようにディスクが届いており、下忍青山がうれしい悲鳴をあげつつ予選レースを行なっているぞ。それにしても、送られてくる馬の強いこと強いこと。さすがに『クラシックロード1』をプレーしまくった馬主さんたちであるな。試しにみんなの馬の中に自分の馬を混ぜてレースをやっていた下忍青山は、その馬のあまりの弱さにひとりで憤慨していたぞ。

さて、ではさっそく第3レースの募集にいってみるとしよう。今度は芝1600メートルのマイル戦、河野編集長記念だ！　何の記念なんだかよくわからないが、とにかくログインで一番偉い人の名前がついたレースということで、それなりに威厳のあるレースなのである!?　これに勝つと、河野編集長が使っている Macintosh Lc をもらえるかもしれないぞ、というのはウソ。でも、ちゃんと賞品は用意しているので、マイラーな馬を育ててガンガン応募してください な。条件は、5歳以上で、オープン馬であること。これに当てはまらない馬は、送られてきても出走できませんのであしからず。

では、毎回のように書いているけど、今号から読み始めた人のためにルールの説明をしておこう。この馬主部門は、キミが『クラシックロード1』で育てたサラブレッドを、対戦版を使って全国のサラブレッドたちと戦わせようというもの。精根込めて育てたサラブレッドを、データディスクにセーブしてログイン宛てに送ってもらえれば、あとはこちらで予選を行っていくという寸法だ。トーナメント方式でレースをやっていき、最後に残ったサラブレッドたちで日本一を決めるのである！

セーブする時期は、育てた馬のパラメーターがもうこれ以上伸びないだろうと思われる全盛時。30年間をプレーし終えたデータディスクを送ってもらっても、対戦版では使えません。また、逃げや差しなどの戦法、および騎手は、キミのデータディスクから、一番最近のレースで使われた戦法、騎手を読み込んでくるようになっている。だからして、そのあたりのことも考慮に入れた上で馬を育ててほしいのだ。

応募の際は、ディスクラベルに住所(郵便番号含む)、氏名、馬名を明記して必ずデータディスクに貼ること。それと、送られてきたデータディスクは返却できないので、あらかじめMS-DOS上でコピーしたものを使ってほしい。また、レースに登録できる馬はデータディスク1枚につき1頭とするぞ。たとえ8頭セーブされていても、その中の1頭だけをラベルに明記すること。というわけで、あて先は155ページのとおり。登録締切は3月18日必着だ。

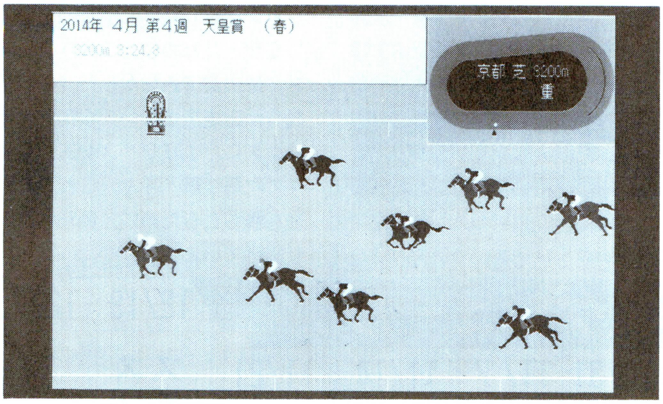

⬆河野編集長のサラブレッドが1着になるの図。ちょっとマジで強いっすよ、こいつは。目標は予選突破ということで、みんなの果敢なる挑戦を待っているぞ！

対戦版のルールだよ

- ●ラベルに住所、氏名、馬名を明記
- ●データは、馬の全盛期でセーブ
- ●騎手、戦法は前回のレースから流用

河野編集長のサラブレッドも参加するぞ

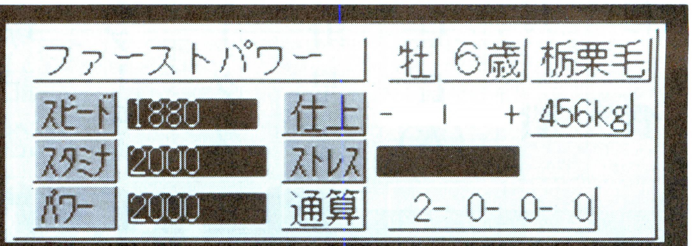

“河野編集長記念”というからには、もちろん河野編集長のサラブレッドもレースに参加する。えこひいきはなしということで、みんなと同じく予選からだ。仕事で忙しいとは言え、編集長もやるときはやる人。甘くみたらいけませんぜ！　その証拠に、パラメーターだって、ドーンと公開してしまうのだ。オール2000とまではいかないものの、これならばかなりの成績は期待できるはず。みんなもこの馬に負けないような、強力なマイラーを育てて送ってきてくれたまえ。最後に編集長からひと言。「オレの前を走るヤツは、たとえスカイラインでも許さないですよ」むぅ、なんか違うような……。

予想部門 レースの予想を大募集！

第１回のスペシャルレース予想の結果発表はこの号で行なう予定だったんだけど、あまりのはがきの多さに集計が間に合いませんでした。本当にゴメンなさい。次の号では必ず必ず結果を発表します。

というわけで、２回目の予想募集にいってみよう。レースは、４歳500万下の条件戦。対戦版ではなく、普通の『クラシックロード１』でプレーしたものだ。出走表の中のログマイカグラというのは、ダービー梅本(懐かしい)が自分の趣味で名付けた、将来を有望視される牡馬。ちなみにパラメーターは、スピードが661、スタミナが834、パワーが508である。戦法は先行だ。この情報とスタート直後の写真を見て、なんとか馬券を的中させてほしい。オッズ表は下のとおりだ。

では、ログイン４号を読み逃してしまった人たちのために、もう一度、予想部門のルールを説明しておこう。まず、キミの持ち点は500点だ。そして、賭けるときは100点単位でお願いしたい。100点ずつで５つの馬券に賭けてもいいし、ひとつの馬券に500点賭けてもよい。そして、出走表の左端の番号とオッズ表を見ながら、１着と２着に入りそうな馬を当てるのである。１着と２着は順番が逆でも的中したことになるぞ。

そうして自分なりの予想ができたら、はがきのウラに馬番と、それに何点賭けるのかをハッキリ明記した上で予想部門係まで送ってほしい。予想が当たった人は、計算して持ち点を誌上に掲載するぞ。そして、全５回(今回を含めて残り４回)のレースを予想してもらい、一番持ち点の多い人が優勝だ。また、予想が当たって持ち点が2000点になっても、次の予想も最高500点までしか賭けられないものとする。締め切りは３月12日必着だ。

出走表だよ～ん

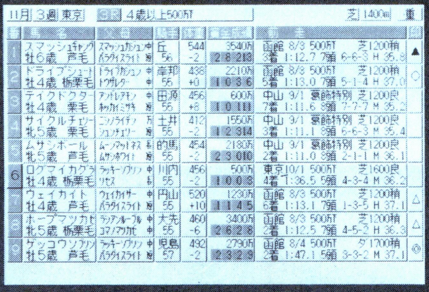

➡第２回予想部門のレース出走表だ。ログマイカグラにはちょっと自信があるぞ。ふふふ。

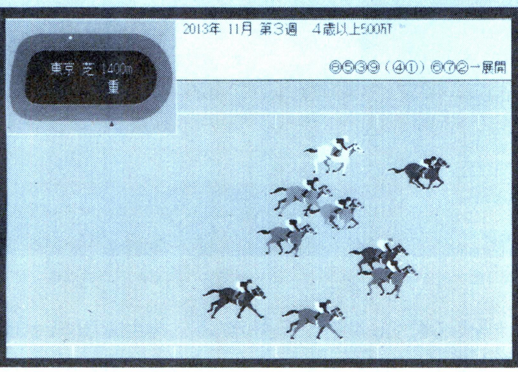

⬅勢いよくスタートし、トップに立ったのは我がログマイカグラ！ いけいけゴーゴー。

予想部門のルールだ

- ●はがきに住所、氏名、予想を明記
- ●持ち点は500点、予想は100点単位で
- ●予想は馬番で！ 馬名は認めません

オッズ表

1-2 14.6倍	2-3 30.9倍	3-4 47.6倍	4-5 31.7倍	5-6 309.5倍
1-3 31.4倍	2-4 22.2倍	3-5 44.2倍	4-6 333.3倍	5-7 23.8倍
1-4 22.5倍	2-5 20.6倍	3-6 464.2倍	4-7 25.6倍	5-8 23.5倍
1-5 20.9倍	2-6 216.6倍	3-7 35.7倍	4-8 25.3倍	5-9 19.8倍
1-6 220.3倍	2-7 16.6倍	3-8 35.3倍	4-9 21.3倍	
1-7 16.9倍	2-8 16.5倍	3-9 29.7倍		6-7 250.0倍
1-8 16.7倍	2-9 13.8倍		7-8 19.0倍	6-8 247.6倍
1-9 14.1倍		8-9 15.8倍	7-9 16.0倍	6-9 208.0倍

ただいま登録受付中

ログインカップの応募数が、２月15日現在、200通を越えました。締切まで、あと３日もあるというのに、結構すごい勢いですな、これは。この分なら300通は軽く越えると思われるので、決勝レースもなかなか盛り上がりそうな感じだ。

それにしても、全国レベルになると強力な馬主さんがゴロゴロいるようで、パラメーターがオール2000というような馬が数頭いたぞ。とはいえ、競馬は何が起こるかわからないもので、必ずしもパラメーターのよい馬が勝つとは限らないのである。これは、ある程度対戦版を試した上での結論なので、別になぐさめで言っているわけではないぞ。馬場が不良になったりすれば、それだけ波乱度も増すわけだしね。というわけで、ダービー梅本と下忍青山が責任を持ってレースを行なっていきますんで、みなさんドンドン、自慢のサラブレッドを送ってくださいまし。

あて先

〒107-24 東京都港区南青山6-11-1スリーエフ南青山ビル
(株)アスキー ログイン編集部 ログイン競馬○○○係

編集後記

共同通信杯やらなんやらと、ポツポツと重賞レースが開催され始め、春のＧⅠラッシュが待ち遠しくなってきたね。（梅本）

読者のみんなからたくさんのディスクが届いてうれしい限り。厳正にレースを行っていくので、結果を楽しみに待っててね。（青山）

パロアルト"三國志Ⅱ"研究所

人民戦報

Jinmin-senpou

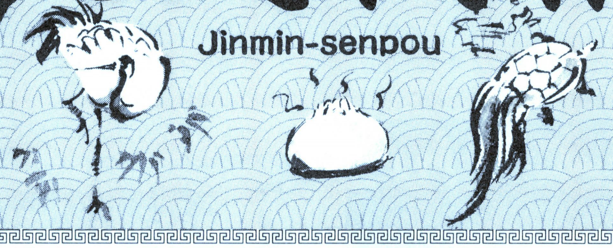

第54回 三國志Ⅲ発売1周年記念の巻

以前、プレゼントの応募に際し、人民戦報にメッセージをくれると筆者はちょっとだけうれしい、と書いたのを覚えているだろうか？ そして、送られてきたそれらをつらつらと読んでみたところ、どうも読者ちゃんたちは『三國志Ⅲ』に結構な不満を持っていることがわかった。確かに、発売当初は目新しい部分だけが目についたし、ゲーム自体の面白さというのは、実際に遊び込まないと気がつかないしね。そこで今回は、ソフトの発売１周年を記念し、じっくりとゲーム性について考えてみたい。

ただし、何回も書いていることだけど、『三國志Ⅲ』はあくまでも『三國志』シリーズの最新作であるから、システムが複雑なのは当然のことなのだ。前作をプレーした人たちの、こういう機能がほしい、といった意見を取り入れているため、初心者にとっては難解に思えるのは当たり前。といって、初代『三國志』（１万4800円[税別]也）を購入するというのはかなり勇気がいる行動だ。石油王でも躊躇するかもしれない。そこで、初心者のために、１、２合併号ではゲームボーイ版の『三國志』を紹介してみたわけである。

さて、話をもとに戻すと、『Ⅲ』はちとスケールをでかくしすぎたのではないかと思う。こういった戦国シミュレーションの醍醐味は、小さい君主をある程度の勢力にするまでの苦労が楽しいわけで、巨大になってしまうと、そこから先は機械的な作業になりがちだ。さらに、戦うべきマップが多く設定され、１プレーにかかる時間がかなり長くなる。こうなるといかなるシミュレーションであっても、中だるみしやすくなってしまうはずだ。なかには１日中プレーして終わらせる強者もいるが、それは特殊な例。学生諸君はそれほどゲームにさける時間がないしね。

編集部に多いのは、『信長の野望・全国版』にはハマったけど、その後の『群雄伝』はまったくやったことがない、という人たちだ。だいたいそれほどハマったなら続編を遊んでもよさそうなのだが、不思議なことにそうならないのである。『全国版』くらいのレベルがシミュレーションとして遊びやすく、簡単すぎないものなのかもしれない。

そして

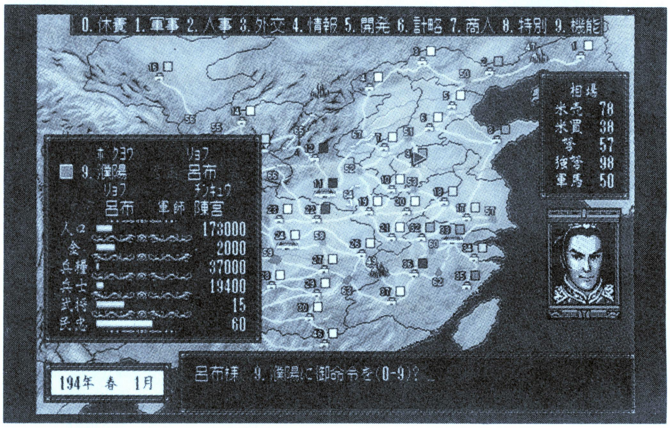

⬆まさに広大な中国大陸を再現したマップ。統一するのに根気がいるのは事実だ。

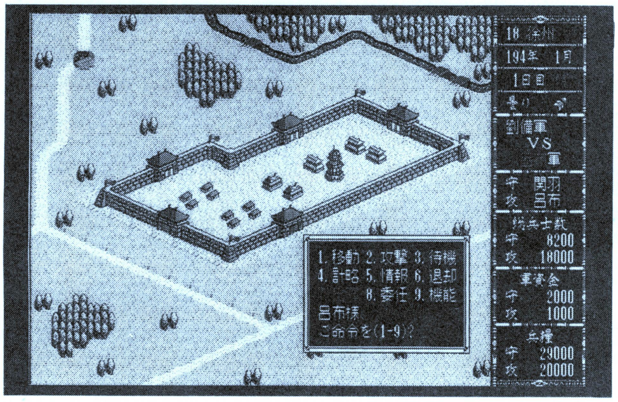

⬅ヘックス（じゃないけど）シーンはそれほど広くはない。戦うにはちょうどいい大きさといえるだろう。

心のやすらぎ画廊

⬅福井県 澤川景一

⬆上から4番目は、すでに豪王とかそういう世界です。迫力はあるな。

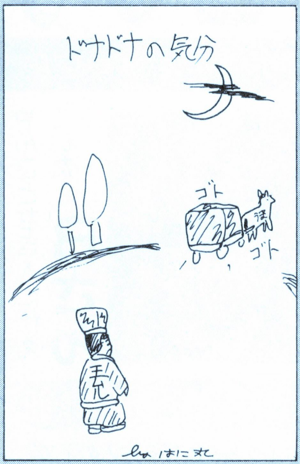

⬅埼玉県 畦上大輔

⬆へろへろの線なんだけど、味がある。劉備と盧植にすると、なお可なのだが。

擬音祭り

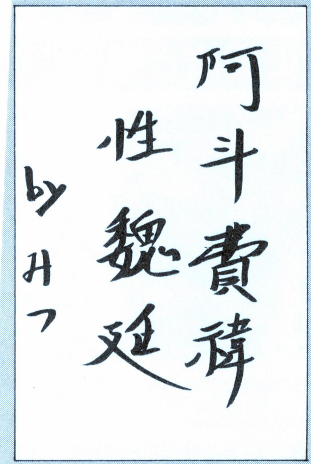

⬅東京都 みつ

⬆まあ、あまり多くはコメントしないということで、ひとつ……。

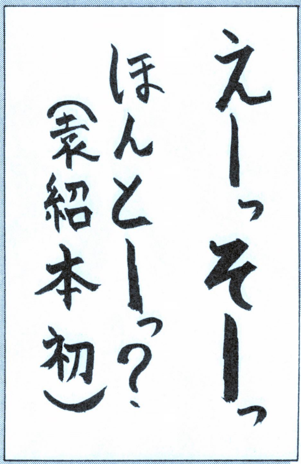

⬅広島県 尾崎純夫

⬆勢いがあったので、なんとなく採用してみました。シンプルだけどね。

漢詩大会

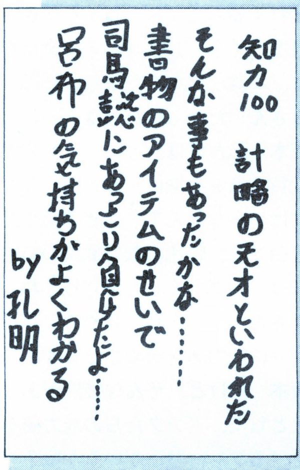

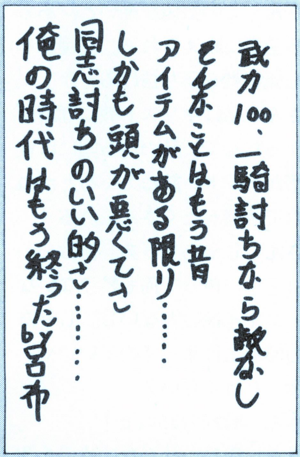

⬅➡北海道 森和己

⬆うむ、このゲームではアイテムを手に入れたものが、より有利である。

⬆呂布は武力値以外がちと悪いため、一騎討ち野郎として使えたのだが……。

おまけ

⬅➡千葉県 末広

⬆劉備の小僧らしさがよく表現されているぞ。このことにみんなも気づけ。

⬆関羽、張飛編の続編である。ぬーぼーのような生き物がなかなかよいぞ。

緊急予告 三國志IIIは本当に面白いのか?

今回の意見はあくまでも筆者が思っていることに過ぎない。それに、議題が議題だけに、読者からの意見を募集することにする。当人民戦報は別に光栄を気にして行動していないので、きつい意見を送ってくれてもかまわないぞ。ただし、他人を中傷するものや、勢いで書いた意味不明なものは掲載できないのでそのつもりで。

当然のことだが、何も『III』をこけ下ろす企画ではないので、このゲームを支持している人からの意見も待っているぞ。日頃思っている意見や不満を、他人が読むことを考え、読みやすい字で送ろう。肝心の締切だが、ログイン7号の発売日である、3月19日必着ということで。まあ、2週間あれば十分じゃないかな。

最後に、筆者自身は『III』はそんなに悪くなく、『II』の続編としてはなかなかうまくいったと思っている。『信長』シリーズが文化などの方向に向かっているので、純粋に陣取りの戦いを考えれば、こちらのほうがいいのではないだろうか。ただし、個人的に好きなのは、シリーズ中では『II』。三国志ものなら『群雄三国志』で、戦国を含めれば『天下統一』(『II』はダメ)といったところかな。では。

●しめきり
3月19日必着

戦国御免

戦国日陰者グチ座談会

出席者ご紹介
（ご本人の都合により、音声は変えてあります）

中部地方の天才大名の家臣
Aさん
政治力：67　戦闘力：53

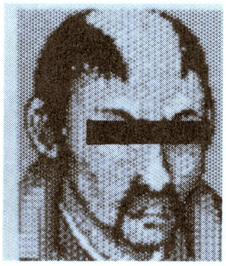

やんごとなき人に仕えていた
Bさん
政治力：68　戦闘力：69

北条相手にがんばったのに……
Cさん
政治力：46　戦闘力：48

坂本　いきなり〝利休の茶室〟っぽい構成だけど、今回は〝利休〟のように史実重視ではなく、武将たちにゲーム中での処遇について語ってもらおうと思っているのだ。

Aさん　ハッキリ言ってワタシ不満です、ゲーム中の能力値。

Cさん　俺なんかあの北条相手にがんばったのに、この数値は何？

Bさん　私も地味とはいえ、それでもこの能力値、低いよ。

Aさん　え〜、惟政なんていいほうじゃん！　ワタシの見てよ。

Cさん　あっ、佐久間ちゃん。今回、本名はご法度だよ。

Aさん　ごめ〜ン、里リン。

坂本　それではみなさん。自分たちの能力値が、どれくらいだったら満足してました？

Aさん　う〜ん。ワタシなんか、あのイッちゃってる主人の下で、黙々と滅私奉公してきたんだから、〝忍耐力〟っていう能力値がほしかったね。数値は92くらい。

坂本　に、忍耐力ですかあ？

Aさん　この数値が高いと、あらゆる逆境に耐えられる。兵糧が0でも籠城戦を勝ち抜けるとか。

Bさん　私はキリスト教に理解が深かったんで、私のいる国には宣教師がドンドン訪ねてくるとかね。それで茶器をたくさんくれる。

Cさん　じゃあじゃあ、俺は……。俺は……。俺って何も特色ないな。カッコイイ逸話もないし。じゃあ能力値を上げるってのでいいや。

坂本　どれくらい？

Cさん　戦闘力85以上！

Aさん　里リンそんなに強いか？

Cさん　今日は、俺たち落ちこぼれが好き放題言う日だろ？　なに言ったっていいじゃん。

Bさん　私は、落ちこぼれではなく、中堅武将だ。

Cさん　アンタも日陰者として招かれてるんだから。わからなきゃ。

坂本　そう。しょせんアンタたちは、二流三流なんだから。

Bさん　だから私だけは……。

坂本　私だけは、といっても登場武将全員を有能にするというワケにはいかないんです。そういった理由から、特色のない武将の能力値は、一律低くしたんだろうね。

Aさん　だったら、せめてプレーヤーに能力値を決めさせるとか。

坂本　だけど、そんな機能があったとして、アンタたちの能力値を上げるプレーヤーがいるかな？

一同　そ、それを言っちゃあ！

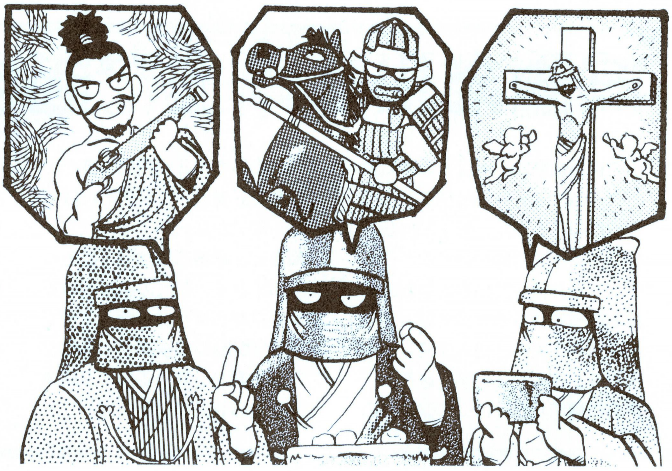

「武将の言い訳」募集のお知らせ

以前、お便り紹介のページで、新コーナー〝武将の言い訳〟を作る、と書いたが、その主旨や応募方法がイマイチ伝わりにくかったのか、現在に至っても投稿がほとんどない。〝武将の言い訳〟は、潰すには惜しいコーナーだ。没落した武将になりかわって、その言い訳をドンドン送ってくれ！　手始めに武蔵國の虎には、もう一度北条ネタをお願いしたい。

先日（1月31日）、青柳っいろう、サワノフと空手を見に行った。格闘技はイイ！　戦国も現代も、戦いにはロマンがある!!

インパクト指数とは　各イラストについている小さな見出し。これがインパクト指数だ。そのイラストをひと言で表わすこの指数は、イラストを鑑賞する上で重要なポイントとなる。タイトルともども、描き手がつけるのがベストだ。

大谷刑部少輔吉継クンの特集だ！

ゴルゴ度88「砲撃の行方」

◆愛媛県 大谷刑部少輔吉継

☗一瞬、杉谷善住坊かと思ったら、雑賀孫市だそうだ。孫市の表情に味がある。

六角棒度91「角兵衛猛攻」

☗『武将風雲録』にも『覇王伝』にも登場しない、樋口角兵衛がテーマとは渋い。

クワガタ度70「獅子奮迅」

☗角兵衛ときたので、幸村かと思ったら、なんと毛利勝永。これまた渋い。

始まりの挨拶のかわりに、1、2合併号で募集した、〝戦国武勇一は誰だ！　部隊長編〟の、募集状況をお知らせしよう。いやあ、スゴイ反響だね。現在、リキ入れて集計してる途中なので、近々発表できると思うが、読者のみんなの投稿を見て、俺は少々熱気（毒気？）に当てられたようだ。それだけ、みんなの投稿には熱い息吹きが込められてるってコトだけどね。

さあそれでは、お便りのほうの紹介にいってみようか。

「1、2合併号の大谷刑部少輔吉継クンへ。大谷吉継については、新人物往来社から、『智将　大谷刑部』という本が出てますよ。著者は池内昭一さんです」

広島県　足立真見

ほかにもこの本に関する投稿は多かった。みんなありがとう。今回はその、大谷刑部少輔吉継クンのイラストを特集したが、彼はさっそくこの本を買うだろうな。

「（前略）。誰か、明石全登のことを詳しく書いた本を教えてくれ！」

東京都　石田治部少輔三成

これも『智将　大谷刑部』のコトを教えてくれたお便りだったので、前半は割愛させていただいた。この読者は、明石全登のファンらしいので、全国の戦国野郎たちよ！今度は明石全登関連の本を知っていたら、ぜひ教えてあげてくれ。でもマイナーだから、難しいかな。

「毎年、歴史図書目録刊行会から、『歴史図書総目録』が発行されています。歴史ファンは必携だ！」

福島県　豊田　望

そんなモノがあったとは！　俺はいつも新人物往来社刊行の目録を頼りに、歴史本をあさってるけどな。さっそく手に入れるべし！

「九州南部には肝付氏という大名がいましたが、『ドラえもん』のスネ夫の声の人は、姓だけでなく名前のほうも似てるんス。何か、つながりがあるんスかねー」

京都府　内藤如安

スネ夫の声といえば肝付兼太さん。たしかに戦国大名、肝付氏の当主の名には、だいたい〝兼〟という字がつくんだよな。今度、増田と一緒に調べに行くかな。増田に『忍者ハットリくん』の格好させて。

「志半ばに倒れていった、『この武将にはこの役者！』。かわいそうだから、俺が適役を考えてやったぞ。信長→藤岡弘、秀吉→武田鉄矢、光秀→鹿賀丈史、勝家→宍戸錠、家康→フランキー堺、濃姫→夏目雅子。どうだ！」

長崎県　細井堅吾

う〜ん。なかなかイイとは思うんだが、信長はやっぱり役所広司だろう。それから夏目雅子は、どうしても三蔵法師のイメージのほうが強いんだな。

「突然ですが、『覇王伝』の黒田官兵衛の顔は、俳優の柄本明に似てませんか？　あと大内義隆は、ポール牧に似てます。特に黒田官兵衛は、超似てると思うんだよな」

東京都　戸次鑑連

武将の顔に関する投稿は、けっこう多いんだよな。編集部でも、「コイツは誰々に似てる」とかって話はよくしてる。あとは顔の悪口とかね。「細川藤孝って、○×だよね」とか、「全体的に『覇王伝』は悪人顔が多い」などなど。個人的には、大谷吉継の顔は、前作、『武将風雲録』のほうが好きだったな。

「なかなかよいデキだとは思うが、『覇王伝』にひとつだけ気にくわない点がある。シナリオ3の沼田城が、真田領でないのはなぜだ！」

兵庫県　荒井豪明

たしかに史実では、このころの沼田城はまだ真田家の領城だった。それどころか、天正十三（1585）年には、真田昌幸は沼田城に籠り、巧みな策略で、兵士数で圧倒する北条軍に大打撃を与えている。なのにゲーム中では、沼田城はすでに北条家の城。不思議だ。それから俺個人としては、真田家にゆかりの深い、名胡桃城も登場させてほしかった。この城の落城が秀吉による北条征伐のきっかけになったんだから、決して無名の城ではないんだが……。それに関連して、城将、鈴木主水切腹のイベントなんかがあると、さらによかった。

というワケで、今回はお便り中心に紹介してみました。今度はイラスト特集をしてみたいので、ドシドシ力作を送ってくれい。

今日の手打ち式

今回は偶数号なので、ホントはマルチプレー『風雲！九州の乱』を掲載しなくてはならなかったのだが、読者のみんなからの投稿がたまってしまったので、変更してお便り特集にしたのだ。

あて先　〒107-24 東京都港区南青山6-11-1 スリーエフ南青山ビル ㈱アスキーログイン編集部 〝戦国御免〟係

魂をけずれ!!

天下統一にかける青春

今回も前回に引き続き、『パワーアップセット』のシナリオ2"覇王を継ぐ者"に登場する弱小(中堅?)大名を救済してみるぞ。今回のターゲットとなるのは、戦国時代に九州で三強の一角を占めていた肥前の龍造寺家だ。龍造寺が弱いか？ という疑問はチャイとゆーことでひとつ。

弱小大名救済会 PUS編

シナリオ2 龍造寺家を救う!!

肥前国

龍造寺家でプレーする場合、その序盤の戦略はふたつあると考えてよい。ひとつは南九州の雄、島津家と同盟を結び、龍造寺家が北九州の主となる方法。もうひとつは、速攻で島津家を叩き潰し、その領土を自家の支配下に加えてしまうという方法である。

前者の戦略でいくなら、龍造寺家と島津家が九州を二分したあと、島津家が四国路を、龍造寺家が中国路を進むような形になるので、近畿地方の羽柴家を島津家と挟み打ちにしやすいというメリットがある。逆に後者の場合、島津家に勝利さえすれば、石高の高い肥後と兵質の高い薩摩、大隅が手に入るので、そのあとの戦略が立てやすいというメリットがあるのだ。

ただ、これが実際問題となると島津家と龍造寺家はゲーム開始時から肥後の覇権を争う状況にあるので、まず前者の戦略は実行不可能といわざるをえない。したがって、誰が龍造寺家でプレーしたとしても、まず間違いなく後者の戦略で戦うことになるのだ。では、島津家を倒す路線でいく場合、どういう風に戦うべきなのか？ それを以下で説明してみるとしよう。

ゲーム開始時における龍造寺家と島津家との戦力を比較すると、龍造寺家が総兵力3万2000人の武将数16人に対し、島津家は総兵力が3万8000人に武将数が19人と、龍造寺家をやや上回っている。この数値を見たかぎりでは、龍造寺家もまんざら捨てたモノではないのだが、実際は、龍造寺軍は士気と鉄砲数の面で島津軍に劣っているので、いざ合戦となると簡単に負けてしまうのだ。

以上のようなワケだから、龍造寺家でプレーする場合、まず軍事力の低い武将を淘汰し、龍造寺隆信や鍋島直茂、および龍造寺四天王といった連中の持つ兵力を増やすことから始めなければならない。とりあえず、松浦鎮信や蒲池鎮運といった軍事力の低い連中を追放すれば、龍造寺隆信らの率いる兵力が2500人くらいになる。これなら島津の強兵とも五分に渡り合うことも可能だ。

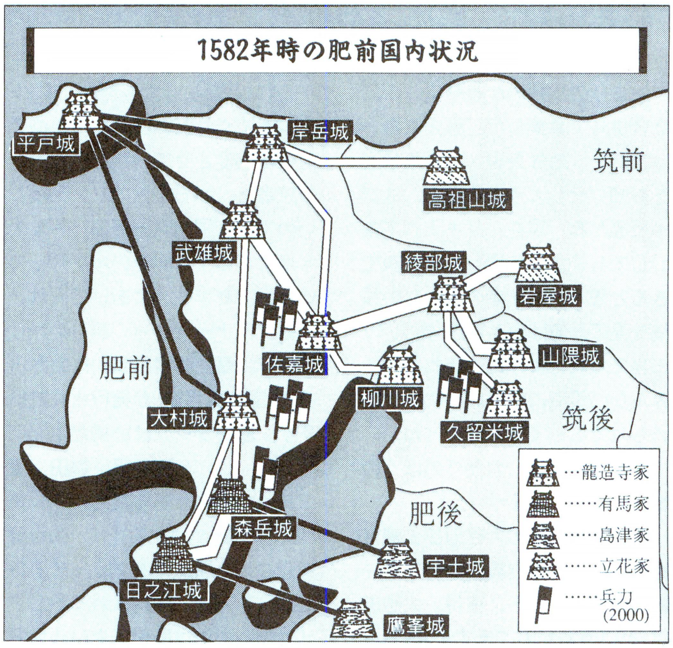

龍造寺隆信、鍋島直茂、龍造寺四天王プラスワン(百武賢兼、成松信勝、円城寺信胤、江里口信常、木下昌直の五将)の計7人を軍事面の中心にして、肥後の隅本城、宇土城、肥前の森岳城、日之江城(有馬家との同盟は破棄)の順に攻略していけば、徐々にではあるが島津家の力を落とせるはず。この過程で、島津軍と合戦になることもあるだろうが、ここは龍造寺家の明日のためときばって、なんとか勝ち抜いてほしい。

1585年ごろ、お家騒動を経て龍造寺政家(政治値5)が龍造寺家の当主となるので、それまでにどれだけ龍造寺家の基盤を固められるかが重要なポイントとなるぞ。

歴史考証 没落の龍造寺家と、それを喰った鍋島家

1584年に起きた沖田畷(島原)の敗戦により、九州地方で三強の一角を占めていた龍造寺氏は、島津氏の猛攻に崩れ、九州地方の覇権争奪から脱落することになった。すでに1578年に、三強のもう一方の雄である大友家は島津家によって叩かれていたので、島原での敗北により、九州地方の王者の座は南九州を本拠地とする島津氏のモノに確定したワケである。

全国的なレベルから見れば、この沖田畷の合戦が意味するところは、ただ九州の主が決まったというだけに過ぎない。だが、このレベルをやや落とし、龍造寺氏の見地から見ると、島原の敗戦はもうひとつの意味を持ってくるのだ。その意味とは、すなわち龍造寺氏の実質的な滅亡である。

ここで実質的な滅亡と書いたが、別に沖田畷の敗戦後、すぐに龍造寺氏が滅んだワケではない。少し詳しく言うと、龍造寺氏の血統が絶えるのは、島原の敗戦から23年経った1607年のことなのである。

それをなぜ実質的と書いたのかというと、隆信の死後、その跡を継いだ龍造寺政家のときから、龍造寺氏の実権は家宰である鍋島直茂の手に移っていたからなのだ。

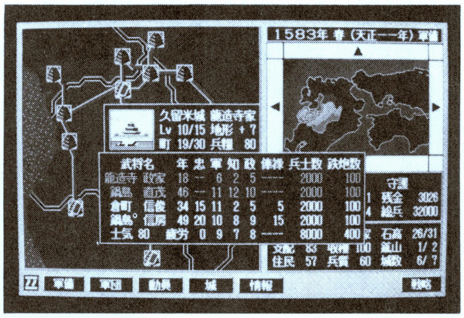

↑史実で主家を乗っ取った鍋島直茂だが、龍造寺政家との能力差を見ると、それも仕方がないかな、という気になるのだ。

龍造寺隆信の存命中、鍋島直茂と隆信とは、肝胆相照らすほどの間柄だったのである。その直茂が、なぜ龍造寺氏の実権を奪うようなことをしたのだろう？

その理由はいくつもあると思うが、その一番大きなモノとして、龍造寺政家という凡人に、直茂ほどの男が家臣として使われることに我慢がならなかった、という点が挙げられると思う。鍋島直茂はそんな狭量な人物ではない、という意見もあるだろうが、彼はただ隆信に傾倒していたから、龍造寺氏のために奔走していたに過ぎないのだ。それになによりも、直茂には苛烈な弱肉強食の時代を生き抜いた、ひとりの戦国男児としての自負もあったことだろう。

こう考えると、彼がボンボンの政家を軽んじ、徐々に龍造寺氏から独立しようとした心情も、あながち理解できないこともないはずである。随分冷たい仕打ちと感じる人もいるだろうが、昔から英雄と呼ばれる人物にはどこか冷血な部分があるモノだ。直接主筋の人間を手にかけなかったあたり、直茂はまだやさしい部類に入るといっていいのではないだろうか？

ゲームにおける龍造寺家の弱小度

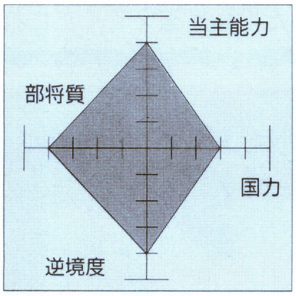

ゲーム開始時の龍造寺家当主である龍造寺隆信は、軍事17、知謀10、政治11の超良将。"肥前の熊"のニックネームは伊達じゃないって感じ。しかし、彼の息子である龍造寺政家は、軍事6、知謀2、政治5の超凡将。こんなボンクラに家督を継がせたくないという人は、いっそ政家を殺してしまうのも手だ。こうすると、軍事11、知謀12、政治10の鍋島直茂が龍造寺(鍋島)家の当主になるからね。

必見 龍造寺家の四天王

武将名	年	忠	軍	知	政	俸禄	兵士数
木下 昌直	60	16	9	10	2	5	2000
百武 賢兼	46	14	13	5	3	5	2000
成松 信勝	39	15	13	3	2	5	2000
江里口 信常	36	15	13	4	1	5	2000
士気 80 疲労	0	11	10	2	——		8000

木下昌直

京都の出身といわれる龍造寺氏麾下の武将。1584年の島原の合戦では鍋島直茂に属して戦うが、敗れた際に、直茂が落ち延びるのを確認してから敵中に特攻、戦死した。余談だが、この昌直とは別に、龍造寺氏麾下の円城寺信胤を四天王とする説もある。

成松信勝

龍造寺軍が大友軍6万の軍勢に囲まれた今山の合戦のとき、夜襲部隊の一員として敵本陣に斬り込み、敵大将大友親貞の首を取った功績を持つ。その武勇は隆信に愛され、その後の合戦でもたびたび活躍している。島原では、主君隆信の跡を追って戦死。

百武賢兼

龍造寺家中きっての猛将といわれた人物で、四天王のひとり。その武勇が100人に勝るとして、百武の姓を隆信から与えられたといわれる。島原の合戦で隆信が戦死したとき、そのあとを追うように主従40騎で敵中に突入、見事死に花を咲かせた。

江里口信常

初め肥前の千葉氏のもとにいたが、のちに龍造寺氏に仕える。龍造寺家中に武勇の優れた人物は多かったが、信常の名は、その中でもひときわ高かった。島原の合戦で隆信戦死の報を聞いたとき、信常は単騎で島津家久の陣の乗り込み、戦死している。

タマK通信

戦国時代以前から、武人というのはゲンをかつぐことを非常に重視していたのだ。たとえば、合戦の三日前から女を絶つとか、戦の前にアワビ、栗、コンブといった縁起のいい食物を食べるのがそれである。

今年、無念にも受験に失敗した諸君は、来年こそ勝利の美酒を味わえるように、武人の行為に習ってゲンを担いでみてはいかがだろう？ とりあえず1年ほど自慰行為を禁止すれば、ご利益もあるに違いないぞ。

さあ筆をとるんだ!!

あて先　〒107-24　東京都港区南青山6-11-1　スリーエフ南青山ビル
(株)アスキー　ログイン編集部
"魂をけずれ!!(愛称タマK)"○○○係

WIZ（ウィズ）でござるよ

拙者、忍者増田が
お贈りする、
『ウィザードリィ』の
ページでござる

ニンともカンとも

WIZでござるよ カルトクイズ

WIZ でござるよのコーナーのカルトクイズ大会を行ないます。ウィザードリィのクイズではなく、あくまでも当コーナーのクイズであるところがミソです。バックナンバーを見たり記憶を頼りにしたりして答えてくだされ。

問1 当コーナーは、ログイン副編集長のほえほえ新井のイタズラなどにより、何度かタイトルが変更されています。その、変わったタイトル名を、すべて答えなさい。

問2 WIZ でござるよには、"ウィザードリィでポン！" という編集後記めいたコーナーがあります。高橋ピョン太以外に、このコーナーに2回以上登場しているスタッフを、すべて挙げなさい。なお、"○○と××のウィザードリィでポン！" というように、タイトルのところに名前が明記されているスタッフを、登場スタッフとします。

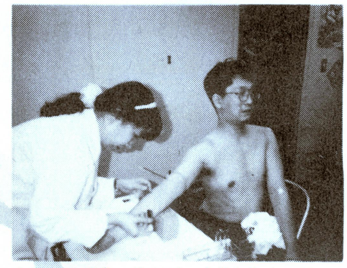

⬆ヒントです。そのびっくりしたものは、ステルス松本の手に渡りました。（問7）

⬆今までに、いろんなスタッフが編集後記に登場した。高ピョン以外に、2回以上出たスタッフは？（問2）

問3 最近（と言ってもちょっと前になるが）、拙者は、当コーナーで、あるヘマをやらかしたので、新井に怒られてしまいました。そのヘマとはどのようなものでしょう？

問4 そのヘマより少し前に、拙者はもっとんでもないヘマを犯しています。日本全国の読者に、大うそをついてしまったのだ。本当なら、このヘマが一番怒られていいはずなのですが、なぜかそれほど叱られませんでした。そんな話はともかく、この、拙者がついた大うその内容は？

問5 当コーナーにも、常連と呼べる読者殿が何人か存在している。さて、拙者は誰と誰を常連だと考えているでしょうか？　拙者が常連と判断していると思われる読者ちゃんの名前を、すべて挙げてください。

問6 当コーナーでは、今までにいろんなプレゼント企画をやりましたが、一番読者殿の応募が多かったプレゼント企画はなんだと思う？

問7 当コーナーには、今までにいろんなものが読者から送られてきましたが、その中で、拙者が一番びっくりしたものはなんでしょう？

以上で問題は終わりですが、難しかったですか？　当コーナーを、始まったときからずっと読んでいれば、なんとかわかる問題です。このクイズに応募しようという御仁は、答えを書いて、右のページのあて先まで送ってくだされ。成績優秀者の中から抽選で5名に、3000円分の図書券をプレゼントしちゃいます。締切は3月15日。当日消印有効なのでよろしくね。

フリークちゃんからのお手紙

●マバディとローグとアサシンとレベルとスキルとカルキと早業とオーブとマミーとダーツとアーマーとノームと恐竜の歌（スキーの節で）「ヤマバディローグね、アサシンを浴びて、レベルスキルのカルキる早業。とオーブは小雪か、マミーダーツ霧か。アーマー、このノームも、駆けるよ、か恐竜」。●弓とワンドとワーベアとルーターとチャームと忍者とナギナタとレンジャーとマティー船長とワースネークの歌（雪山讃歌の節で）「弓よ、いワンド、ワーベアがやどり、おルーターチャームち忍者、住めナギナタに。おレンジャーマティーにワースネークからに」。

（青森県　山辺学）

■久しぶりの替え歌でござる。歌詞を強引にウィザードリィ用語に置きかえながらも、結局ちゃんと最後までつなげてしまうところがすごい。

●『ウィズV（スーファミ版）』の地下777階、「おぉ、マーフィーズゴーストだぁ」と、喜んでいたら実はマンフレッティーズゴーストだった。大ボケ。　（北海道　信山☆しんざん）

■マーフィーズゴーストは、シナリオ1では経験値稼ぎモンスターとして有名だね。ちなみに拙者は、Vで笑うヤカンを殺しまくって経験値稼ぎをしたのでござるが、あんまりやりすぎて、口をきいてくれなくなっちゃいました。きゃつは重要な情報を握っているので、ちゃんと情報を聞いてから経験値稼ぎをしようね。

●安田成美さんが出演している、キッコーマン"マンジョウホンみりん"のCMがあります。それで、安田さんが「みりん、かえたんだよ」と言ったあとに、どこからか聞こえてくる「どこのみりんも同じじゃないの？アハハハッ」というセリフの、「アハハハッ」という女の人の笑い声が、BCFに出てくるフェアリークイーンにそっくりです。聞き間違えるほどです。確認してみてください。

（東京都　中津留穣）

■掲載が遅れてすまぬ。このCMって、まだやってんのかな？　本が出るころには、全然忘れられちゃってるかもな。このCMを覚えている御仁は、あー、そーいえば似てたなあ、とか思い出してみてくだされ。

●みのり書房刊、月刊アウトの87ページの左下の隅っこから次の88ページの右上にかけてを見てくれ!!　WIZでござるよのことが書いてあるぞ!!　それからそのはがきを書いた"全日普及協会"って男は実は僕なんですよ。宣伝したから何かください。

（岡山県　間野正明）

■アウト2月号、拙者も読ませていただきました。確かに、当コーナーをほめちぎった文が載っていました。本当にもう、よくこれだけ持ち上げたなっていうくらい、ヨイショしてくれてましたね（笑）。で、そのアウトに、うちでも結構活躍している信山☆しんざん殿の投稿を見つけたりして、新しい発見もしました。

COIN OF POWER

8

ウィザードリィアイテム名鑑

シナリオ2のみに登場する、超異色アイテムだ。このコインを使用すると、キャラクターをロードや忍者などのエリート職にクラスチェンジさせることができる。だが、二度使用するとそのキャラクターは基本職に戻ってしまい、あげくに死んでしまうというから注意せねばならない。生き返らせることは可能だけどね。このアイテムを使えば、アライメント、レベル、特性値を変えることなくクラスチェンジができるので、普通では絶対に作成不可能な、ウィザードリィの常識を超えたキャラクターをバンバン作ることができる。単なるコインではあるが、ウィザードリィ界で、一番多くの可能性を秘めているアイテムだと言えるだろう。そういえば、このコインの力を使ったレベル上げの裏技もあったね。

ウィザードリィ なんでもQ&A

Q 恥ずかしいことに、地下7階のフェニックスのなぞなぞが解けません。　（シナリオV）

（徳島県　清水一人）

A ここのなぞなぞの答えは単純。おぬしは難しく考えすぎているのでは？　よく、人の○○○の重さは地球よりも重いって言うじゃん!?

Q 裏マップの地下6階へ行けません。地下5階のカギのかかった扉が開かないのです。　（外伝Ⅰ）

（From　すごく大勢の読者殿）

A ひと言で言おう。盗賊のレベルを上げましょう。

Q エナジードレインとかいうのってどんな状況になるんですか。

（千葉県　高ピョンさんの愛人1024号）

A 実際に受けてみると一番よく理解できますよ（笑）。エナジードレインってのは、敵にレベルをいくつか吸い取られてしまうこと（敵によっては、4レベルも吸い取られる！）。経験値はそのレベルまで下がり、HPも下がるが、特性値は不変。必死こいて稼いだ経験値が一瞬でパーになっちゃうので、フリークの間では死よりも恐ろしいこととされているのでござる。

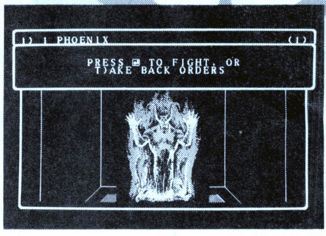

⬆フェニックスのクイズをわざと間違えると、ちょっとした経験値稼ぎができるよん。

忍者と下忍のウィザードリィで ポン！

忍者増田　『外伝Ⅱ』買った？
下忍青山　買いましたよ。増田さん、カードは何が入ってました？
忍者増田　確かホビットアーチャー。
下忍青山　なーんだ。僕なんかハイマスターですよハイマスター!!　これで増田さんのが"ゲニン"だったら、死ぬほど笑ってあげようと思ったのに。
忍者増田　なんだとー。まだゲーム終わってないくせに。
高ピョン　呼んだ？
下忍青山　あんたは"終わっちゃった人"。へぇー、増田さん、『外伝Ⅱ』もう終わったんですか？
忍者増田　あったりめーよ。もう、とっくのまっくよ。おぬし今どのへん？
下忍青山　○○で、××たちを相手に悪戦苦闘してるとこですよ。
忍者増田　そのへんまでいくと、モンスターもフツーじゃなかんべぇ？　トライアスとか、ディスペラントとか。
下忍青山　ええ。でもディスペラントは、モガトで消えちゃうんですよね。
忍者増田　そうそう。拙者もきゃつはモガトで倒した。今ならちゃんと倒せるけどね。でも死人は出るな。
下忍青山　ちなみに、レベルはどれくらいで終わりました？
忍者増田　24くらいかなあ。拙者はマニアセーブモードでプレーしてるわけじゃないんだけどね。おぬしは、マニアセーブでやってんの？
下忍青山　いや、違います。でも2回目からはマニアセーブでやろうと思ってますよ。
忍者増田　育てたキャラ、全部消しちゃうってか？
下忍青山　あっ、そうか!!
忍者増田　へっへーん、甘いな。その点拙者なんかもう1個買うつもりだもんね。気合が違うぜ。
下忍青山　そういえばこの人は、『外伝Ⅰ』のときもふたつ買ったのか。
高ピョン　なにぃ!?　誰が終わっちゃった人だってぇー!?
忍者増田　青山、相手しなくていいぞ。

●あて先　〒107-24　東京都港区南青山6-11-1　スリーエフ南青山ビル　(株)アスキー　ログイン編集部　WIZでござるよ係

ログインで唯一の

英雄伝説II専門ページ

DRAGON SLAYER FAN CLUB

ドラゴン スレイヤー ファン クラブ

最近、イラストなどで女性会員さんからの投稿がとくに目立っています。これはヒジョーに嬉しいことだなあ。これからもヨロシク！

◆会報第9号◆

徹底 英雄伝説II 討論

続 ココが好き！キライ！

会報第４号で特集した、〝英雄伝説IIココが好き！　キライ！〞。英雄伝説IIに関する感想を、肯定派と否定派に分けて紹介したものだが、掲載された意見に対する反論や、新たな感想がたくさん寄せられたので、そろそろ第２弾をぶちかましちゃうぞ。なお、今回掲載したはがきに対する意見も、いつものあて先の〝好きキライ係〞で引き続き受け付けるからね。

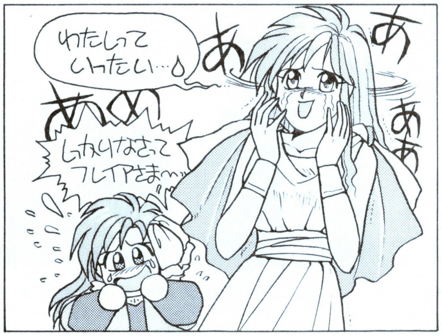

■肯定派の声■

☆ボクが初めて買ったパソコンのゲーム、それが英雄伝説IIです。パソコンを買いに行ったとき、ふと目に止まったのがこのゲームだったのです。RPGファンだったボクの直感が働き、ついつい買ってしまいましたが、遊んでみるともうハマってしまいました。ありとあらゆるRPGをプレーしつくそうと思って、RPGばかり遊んでいたボクが面白いと思ったのです。今までにプレーしたどの作品よりも、キャラクターが印象的でした。

大阪府　古上正時
会員番号56

☆会報第４号で、女神フレイアの姿にガッカリしたという、ブランキー小野田さんへ。確かにボクもちょっと落胆したが、あえて反論しよう。あなたは女神＝美人と思い込んでいるのではないですか？　そんなきまりなんてどこにもないのに、それがあたりまえのようになっているから怖い。そういった意味でフレイアは、既存の概念を打ち砕く存在という感じでよかったと思う。

東京都　アトラスの息子
会員番号57

■否定派の声■

☆会報第４号のブランキー小野田さんの意見に同感。あれでは女神というより、普通の女の子ですよね。『イース』のフィーナとレアがそうだったからなんですかね？

ボクは英雄伝説IIの、徹底してユーザーフレンドリーな部分やシナリオはスゴイと思いました。でも、革新的なところはなく、まとまりすぎていたような気がします。それがこのゲームのウリだと言われればそれまでですが、ファルコム作品としては少し寂しいです。最後に勝手なことを書いてファルコムさんごめんなさい。

広島県　某'Z　会員番号36

☆まるでパソコンゲームらしいところがないという、会報４号の本田鈴俊さんの意見、まったく同感だ。パソコンゲームが家庭用ゲームのマネしてどうすんだ。ゲームシーンをリードするのはパソコン。革新的なことをやならければ、パソコンでやる価値がない。ファルコムだけにその期待も大きいのだ。

東京都　本当はファルコムファン
会員番号58

ファーレーン 王立美術館

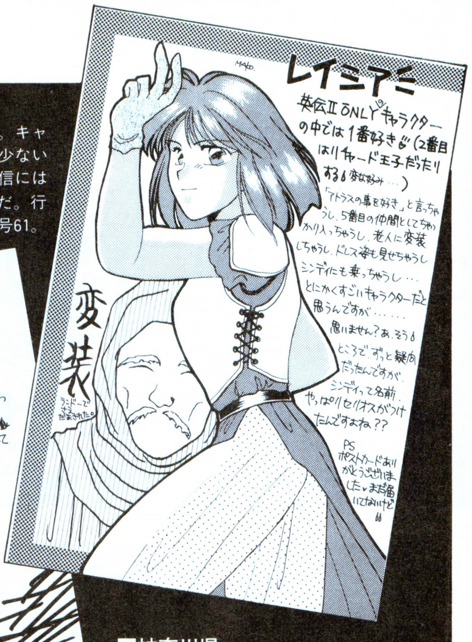

■広島県　服部まこ

➡レイシアって本当に人気者だね。キャラクター人気投票あてのはがきは少ないんだけど、イラストやなんでも通信にはレイシアファンのお便りが多いのだ。行動派でカッコイイもんね。会員番号61。

■神奈川県　ねぎぼうず

⬇ユーザーディスクを作るときに登場する、かわいいアトラスだね。ランドーの態度がいい。会員番号59。

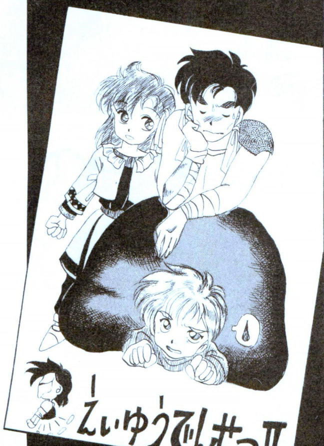

■長崎県　山田蒼子

⬆ランドーかと思いきや、アニメーション映画『オネアミスの翼』の主人公ですな。なんだか立場がなさそうにしている4人がおちゃめでいいぞ。会員番号60あげる。

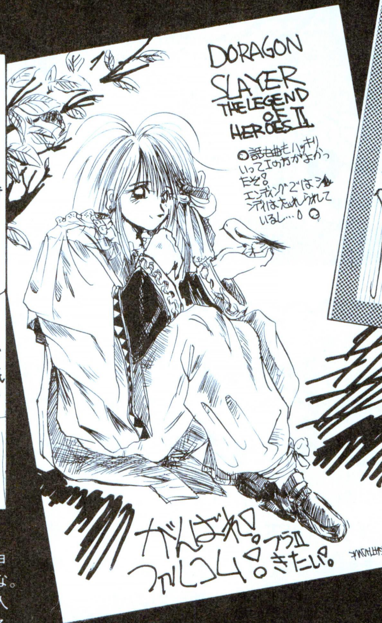

■神奈川県　心はエアクラフトブルー

⬅なにげなく"ここが好き！　キライ！"あてのネタも書かれていて嬉しいぞ。フローラの優しさがなにげなく表現されている一枚だね。鳥さんがとくにかわいい。ところで、今回掲載したイラストのなかで男性会員はあなただけなのだ。女性会員に負けない、パワフルな投稿を引き続き期待してるよ。会員番号62をあげる。

♥チューしてお習字♥

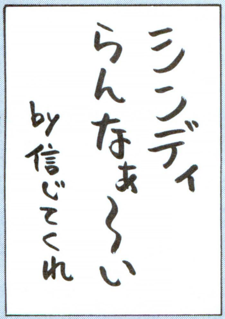

■埼玉県　陽Kan

⬆信じるネタは多いが、とくに光ってたのがコレ。会員番号43。

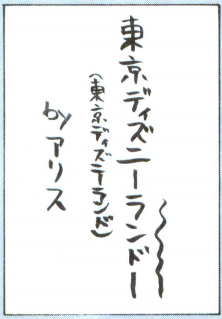

■新潟県　アリス

⬆いろいろとバリエーションが期待できるね。会員番号46。

■大阪府　民鳥

➡今回の金の英雄賞はコレ。なんか無性に鑑賞したくなっちゃうからスゴイ。インディの役にはシンディーでなく、ぜひともランドーを推したい。シンディーは悪役？　会員番号63。

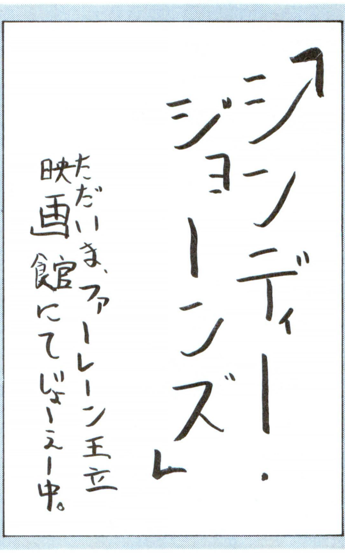

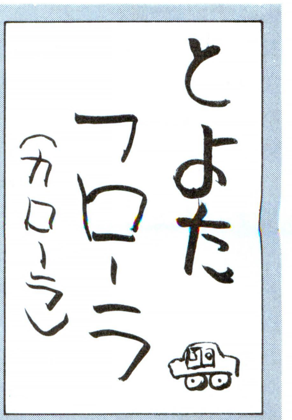

■神奈川県　ごん太

⬆コラッ！　これは私が2、3号前に書いたネタだぞ。ちゃんと読んでないな。でもイラストに味があるので許す。会員番号64だよん。

会員さんの投稿、お待ちしてます

このページを読んだ瞬間から、あなたは当ファンクラブの会員です。一緒に会報を作りませんか？　英雄伝説Ⅱの感想、なんでも通信、漫画やイラスト、小説などなんでもオーケーです。

そして、ここでひとつお詫び！　ログイン4号の"DSFC"記事中において、宮城県の☆ら☆さんの会員番号と千葉県の猫又さんの会員番号が間違っていました。☆ら☆さんは32番、猫又さんは11番です。広島県の某'Zさんの会員番号は、36番です。ごめんなさい。

あて先

〒107-24　東京都港区南青山6-11-1　スリーエフ南青山ビル
(株)アスキー　ログイン編集部内 DSFC事務局　各コーナーまで

編集後記

みんな、3月12日は『ブランディッシュ2』の発売日だぜ！　遊び応えたっぷりだから、ファルコム野郎は買い逃すな！(梅本)

1週間ほど、リフレッシュ休暇兼修行で二度目の九州に行きます。種子島でロケット打ち上げが見たいよ～。(くしだナム子)

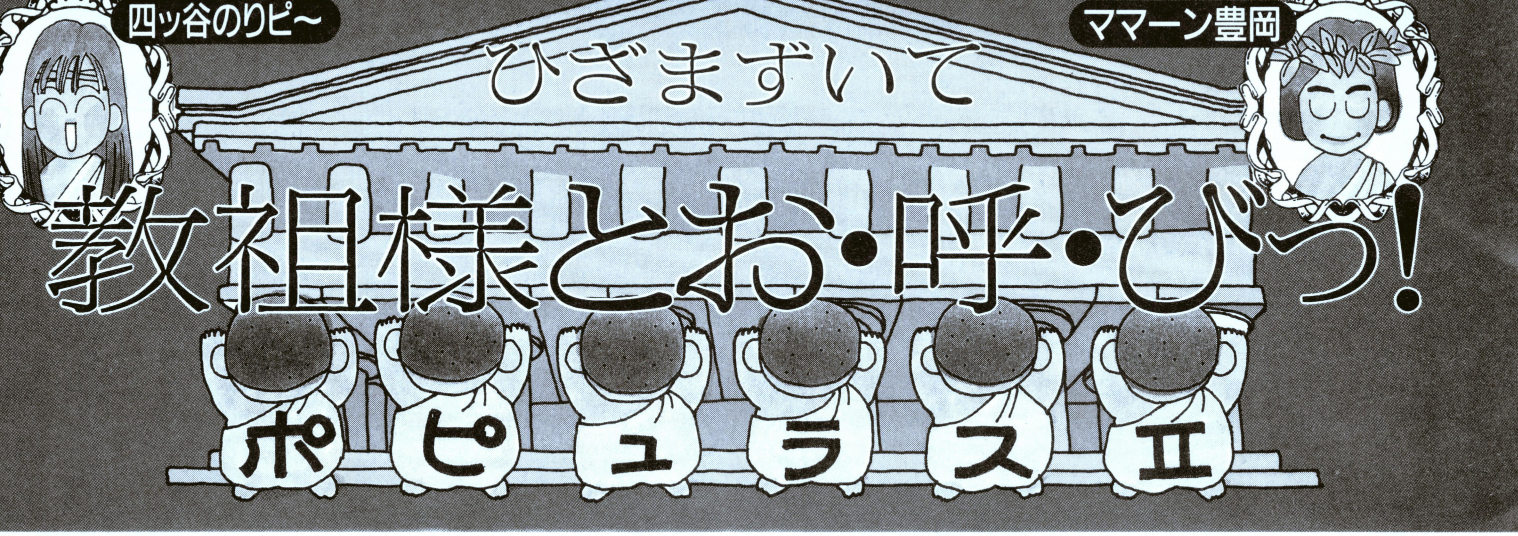

ああ、涙ナミダの最終回!?

四ッ谷のりピ〜(以下のりピ〜)
こんにちは、信者のみなさん。イイ子にしてた？　いきなりだけど、教団からみなさんに悲しいお知らせをしなくちゃならないのよ。なんと、今回が最後のミサ、そう、最終回ってやつ。そこで、編集部で信者と名乗る人に集っていただき、絢爛豪華な最後の特別ミサを行なうことにしたの。それではまず、ママーン教祖のお言葉から。

ママーン豊岡(以下ママーン)　せっかくこれから本領発揮しようと思ってたところなのに、最終回だなんて本当に残念だわ。今日お集まりのみなさんもそう思うでしょ。

K.サワノフ(以下サワノフ)　いやー、毎回笑わせてもらいましたよ。

のりピ〜　あらイヤだわ。このコーナーは、お笑いなんて低次元のものでなくてよ。バカチンナンタラとかいうマガイ物とは違って、れっきとした教団なんですからね。

ペロリン村山(以下ペロ)　ところで前から疑問に思ってたんだけど、去年のログイン22号で、前の席の人がイカ臭いって書いてたじゃん。あのときの編集部の席を考えると、イカ臭い候補は坂本か岩尾ってことになるよね。真実をハッキリさせておきたいんだけど、アレって坂本なの？　岩尾なの？

岩尾ゴワス(以下ゴワス)　そうそう、あれについてはオイドンもそう思っとったでゴワスよ。あのせいで、オイドンがイカヤローなんていわれたでゴワスからな。

のりピ〜　あら、そんなこともわからなかったの？　おバカさんね。遅刻して座談会に参加してないから教えてあげるけど、戦国ナニナニとかいうコーナーを書いているイヌ野郎に決まってるじゃない。

サワノフ　やっぱり、あの万年受験野郎かぁ。俺もそうじゃないかとは思ってたんだけど、決め手がなかったからなぁ。

ゴワス　オイドンじゃないんスね。あぁ、よかった。オイドンも、これで枕を高うして寝れるでゴワスよ。じゃ、気分がいいところで、オイドンはトイレにでも……。

坂本犬之介(以下坂本)　チワ〜っす。遅れてスマンス。すっかり忘れてたっスよ。座談会は今からでも大丈夫っスか？

ママーン　もう、とっくに始まってるわよ、犬之介。

坂本　ところでさぁ、どうしても答えてほしいことがあるんスよ。去年の22号に出てきたイカくさい人って誰なんスか。最終回なんだからハッキリさせてくれよッ!!

デザイナーワコー(以下ワコー)　確かに、あのあたりは臭うよね。何ともいえない、鼻にツーンとくる臭い。あれって人の臭いなの？

サワノフ　最終回だし、はっきりさせるべきだと思うよ。

のりピ〜　そんなに知りたいのなら教えてあげるけど、ちょうど今トイレに行ってる九州人よ。

坂本　よかった〜。俺じゃないんスね。実をいうと、毎日困ってんスよ。せっかく席替えしたのに、また近くの席で臭うからさ。

ワコー　ところでぇ、さっきから気になっていることがあるの。『ポピュラスII』っておもしろい？

サワノフ　おもしろいよ。俺は前作からのファンなんだよね。

坂本　X 68000は持ってないっス。PC-9801版で遊ぶっスよ。

のりピ〜　貧乏な犬之介にはムリよ。だって、PC-9801版はメインメモリーが1.6メガバイト以上必要で、CPUが386SX以上のマシンじゃないと遊べないんですもの。

ママーン　犬之介、あんたは信者じゃないわね。もういいわ、あっちへおいき。ところでペロは？

ペロ　アレってさ、前作と比べて画面的に変化が少なかったのが、大ヒットにまで至らなかった原因だと思うんだな。

のりピ〜　あら、マジメなことがいえるんじゃない。確かに、画面的にはそれほどの変化はなかったけれど、内容は前作よりも戦略的になって、これが結構ハマるのよ。

ペロ　そう!!　遊んでみると前作とはかなり違うことに驚くよね。

ママーン　イマジニアがガンガンいろんな機種に移植してるから、誰でも遊べるってのもいいわね。

ペロ　それにしても海外モノって、国産モノがマネできないオリジナリティーっていうか、パワーが秘められているよな。『ポピュラス』にもこういったモノが結構感じられるから、個人的にオレは好きだな。見た目が前作とあまりかわっていなくても、中身がよけりゃそれでいいんじゃないかな。

のりピ〜　さすがだわ。ただナメてないわね。山の起伏から、曲がり角まで、よく知ってらっしゃる。

ママーン　それじゃぁ、ライン数も残り少ないことだし、そろそろ終わりとしまし……。

ハイサイ比嘉(以下比嘉)　えっ、もう終わりなの？　残念だなあ。じゃあさ、教祖様、続きはベッドのなかで楽しもうよ。ね、しよ。

古今東西

宗教的民族間対立戦争遊戯絵巻

Amiga版

5号でも紹介したけど、このAmiga版『POPULOUS II CHALLENGE』。チャレンジというだけあって、かなり難しくなっているの。X68000版の300面くらいから始まるって感じかしら。それから、一定時間内に、襲いくる災害から人々を守るという〝チャレンジモード〟というのもついていて、なかなかの逸品よ。

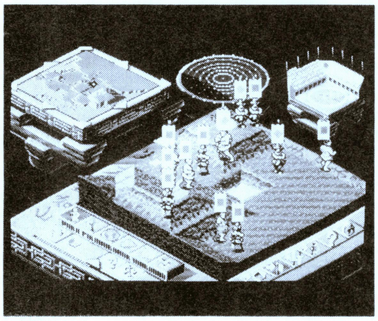

⬆画面上部中央にある円盤は、チャレンジモードのときに使用するタイマーなのよ。

スーパーファミコン版

現在好評発売中のスーパーファミコン版『ポピュラスII』ね。ゲームもプレーしやすいように、多少変更されているし、オープニングもオリジナルなの。それから、スーパーファミコンマウスに対応しているので、前作よりも快適なプレーが楽しめるはず。ソフトの価格は9800円[税別]で、マウスが2980円[税別]よ。

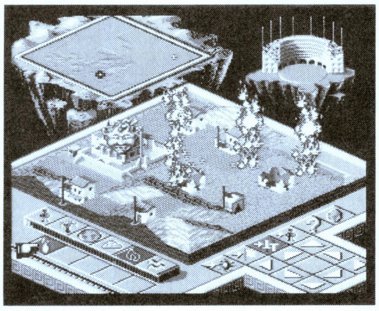

⬆ね、画面構成がちょっと違うでしょ。でもやっぱりマウスがあったほうがプレーしやすいわね。

FM TOWNS版

さてさて、こちらは発売を目前に控えたTOWNS版。やっぱりTOWNSだけあってキレイよね。海外で発売中のIBM-PC版の次にキレイかもしれないわね。それからスピードもかなり速いの。カンジンの価格は12800円[税別]。IBM-PCでも『POPULOUS II CHALLENGE』が発売される予定だけど、日本ではどうかしら？

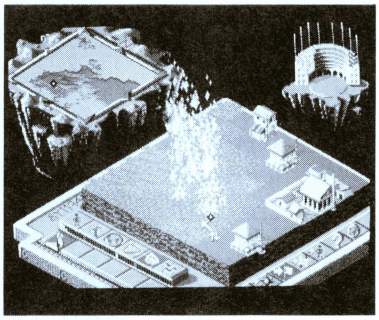

⬆2月20日発売だというのに、このコーナーではあまり取り上げられなかったのが残念だわ。

わたしはコレで……、亀甲縛りを覚えました　のりピ〜教祖

教祖からの連絡事項欄

紆余曲折、いろいろありましたが、無事最終回を迎えることができました。これも、あなたたち信者のラバーグッズのおかげだと、教祖であるあたくしたちは信じて疑いません。と、最終回ならこれくらい言っておかないと、ね。

さて、『教祖様とお・呼・びっ!!』では、ほとんど毎回プレゼントを用意していたでしょ。あら、覚えていない？　まったくしかたないわね。それでね、去年のログイン22号で行なった〝SCOOP QUIZ〟だけど、これはPC-9801版で新たに追加される神業を当ててね、というコーナーだったのよ。ところが、実際にPC-9801版が発売されてみると、新しい神業なんてどっこにも見あたらないじゃない。これぞ、オゥマイガッ!!　って感じよね。ゆえに、正解者がいないので、あたくしたちのラブラブメッセージ入りサイン色紙はお蔵入りとなってしまったの。ごめんなさいね。

それから、間違えて買ってしまう人がいると困るので、再度お伝えするけれど、PC-9801版『ポピュラスII』を遊ぶためには、メインメモリーが1.6メガバイト以上かつ、CPUが386SX以上でないと作動しないのよ。といっても、スーパーファミコン版も発売されていることだし、まぁ大丈夫だわね。

それでは最後の最後に……、な〜んて感慨にふけってみたりして。イヤ〜ねぇ、あたくしたち教祖が、メンチカツ、じゃなくてセンチメンタルになるはずないじゃない。ホラ、笑ってお別れ。そして、『ポピュラスIII』が発売されたら、またお会いしましょうね。えっ、絶対にイヤ？　もぅ、な〜に冗談ブッこいてんのよっ!!　オチャメさんなのねっ。

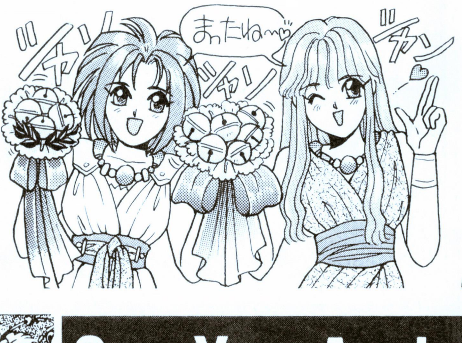

See You Again!!!

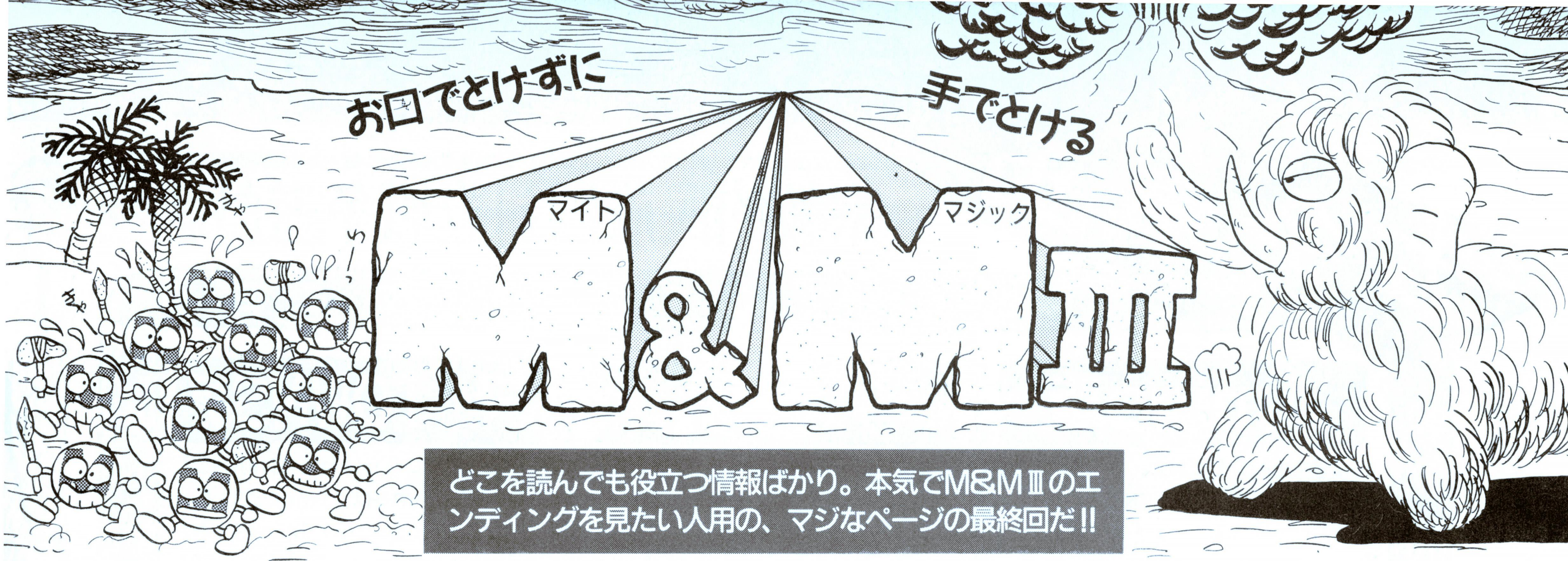

今月のおダンジョン〜中央コントロールセクター

今回は最終回を飾るにふさわしい最難関のダンジョン、中央コントロールセクターを紹介してみよう。このダンジョンは炎の大陸の中心にあり、おまけにダンジョンの近くにはメジャーデビルなどのモンスターがウヨウヨしているので、入るにも苦労させられる。難易度が非常に高いので、心して挑まないと全滅は必至だぞ。ちなみにレベルは最低でも100はほしいところだ。それからこのダンジョンの隠しドアは、筋力が低いキャラには蹴破ることができない。ドアを突破できないようなら、一時ダンジョンを離れ、鍛え直そう。

下のマップを見てもらえば、ダンジョンの構造が簡単なことがわかるが、死の代理人やターミネーター、そして鉄のウィザードなどの敵には苦しめられることになるだろう。特にターミネーターは最強クラスの敵。防御力が100もあり、〝根絶〟という特殊攻撃で、こちらのキャラを次々と戦闘不能にしていくのだ。肉弾戦ではロクなダメージは与えられないので、コイツと戦うときは魔法攻撃をメインにしよう。レベルが上がれば上がるほど強力なダメージを与えられる〝稲妻〟や、〝ドラゴンの息〟などの呪文が非常に効果的だぞ。

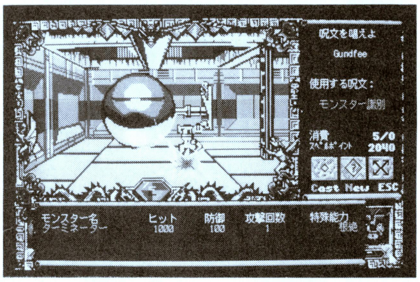

⬆ムチャクチャ強いターミネーター。どんなにレベルが高いキャラでも、一撃で根絶させられることがある。

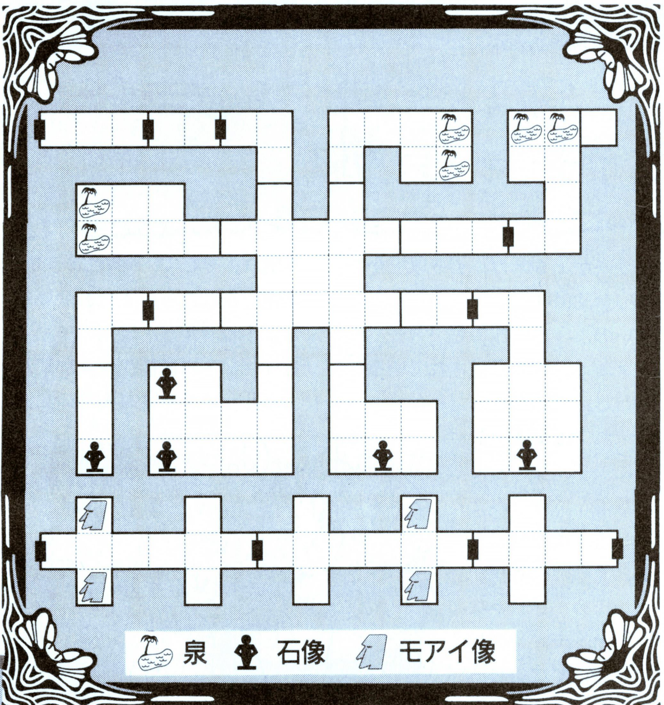

ターミネーターを倒すと、その部屋には泉がある。この泉の水は、飲んだ者に数100万ポイントの経験値を与えてくれるというと〜ってもアリガタイ泉なのだ。泉で水を飲むと転送ボックスというアイテムが手に入ることもあるが、このアイテムは番号を入力するとその番号に対応したマップに連れていってくれる超便利アイテム。これさえあれば一瞬のうちに望む場所へ行けるので、もう町のオーブにお世話になる必要はないぞ。

無事このダンジョンを攻略すると、最終ステージのメインコントロールセンターに行けるようになる。さあエンディングはすぐそこ。気を引き締めて進んでいこう。

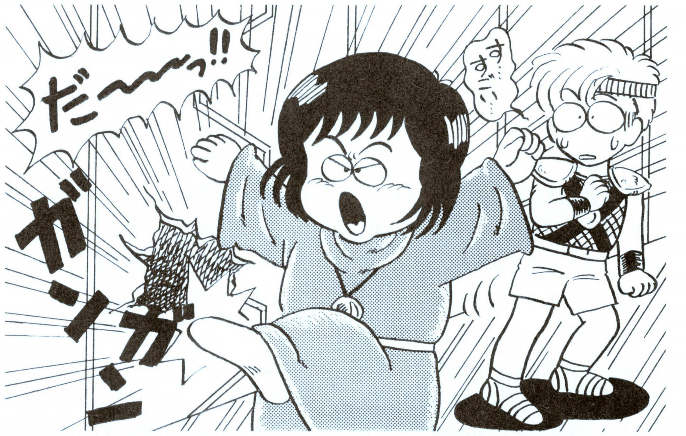

トホホ 最終回記念大座談会

でもふたりだけど

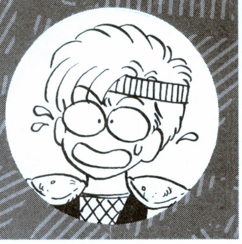

白鳥　ども、白鳥ジュンです。このコーナーも今回が最後ってことで、ま、担当者がふたりで思い出や苦労話なんぞをアレコレお届けしてみたいと思います。

村山　本日のジョークってのは、失敗だったのでは!?　期待したより、全然はがきが来ないんだモン。

白鳥　それは言わない約束でしょ。いえね、最初はいい企画だと思ったのよ。腰に来るかというか、ま、とにかくそのテのジョークを募集したら、マジメなページの息抜きになるかな、なんて考えたわけ。

村山　そういえば、ゲーム中の本日のジョークはヒネリがなかったような……。ヒドイのになると、どこがおかしいのかわからなかったしなあ。

白鳥　あ、ヒドイ!!　ウワサによると、あのジョークはスタークラフトの山口さんが必死で考えたらしいよ。なにしろ、オリジナルは英語の言葉遊びだったもんで翻訳不可能。そこで、ホント頭を悩ませてジョークを作ったんだってさ。

村山　やっぱりなあ。オレだって、あそこの例文を考えるのに苦労してたんだもんな。

白鳥　そうそう、ギャグが思いつかないもんで、原稿が締切ギリギリになっちゃった、なんてことも何回かあったっけねえ。

村山　え～と、ま、その～、それは置いといて、前号でなんか海外で発売されているＭ＆Ｍの最新作を紹介するとかなんとか言ってませんでした？

白鳥　向こうじゃ、けっこう人気あるみたいよ。

村山　あ、それで終わりですか。

白鳥　番外編第２弾も、４月とか５月に出るんだってさ。

村山　日本では出ないんですか？

白鳥　う～ん、予定ないみたい。

村山　それは残念だなあ。

白鳥　あ、思い出した!!　この最終回の原稿を書いている最中に、本日のジョークあてのはがきが届いてなかったっけ？

村山　あ、東京は八王子市の金子雄貴からのですね。

白鳥　じゃ、ラストは金子のジョークでシメてみようか。

村山　いっぱいあるんですが、なかでも一番ウケたヤツを。

オレは真剣なんだー!!

オイ、マジシャンのヤツ、マジジャン?

白鳥　あ～あ、やっぱり本日のジョークだけはやめとくべきだった。

村山　なんかこの対談って、内容がないよう、な～んちて。

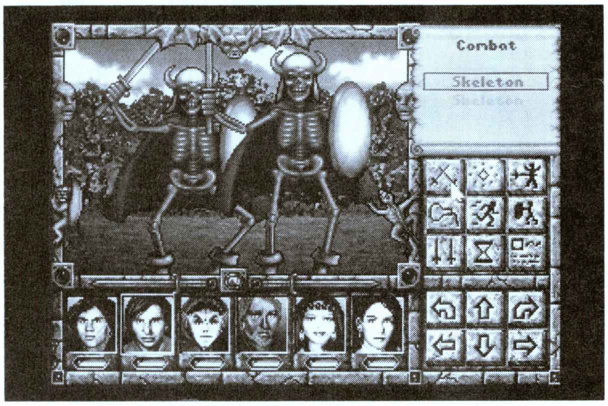

⬅システムはＭ＆ＭⅢとまるで同じのシリーズ最新作。といってもⅣじゃない。番外編って感じかな？

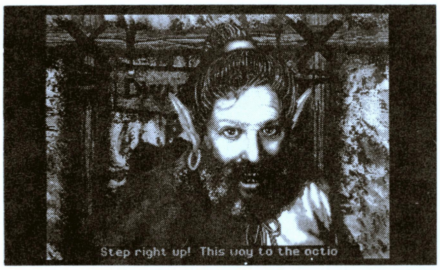

⬆ほぼⅢと同じシステムだが、変化したところもある。それがこのイベントシーン。グラフィックがついたのだ。

最後だからお届けする 小坂康夫劇場

なんていうのかな、決してウマイわけじゃないんだけど、なんだか味があるイラストってヤツですか。このコーナーにコンスタントにイラストを投稿してきた努力に免じて、最終回は特別に小坂のためにスペースを取ってみたのだ。真ん中の石像のイラストが、いい味出してると思うぞ。よかったな、小坂。

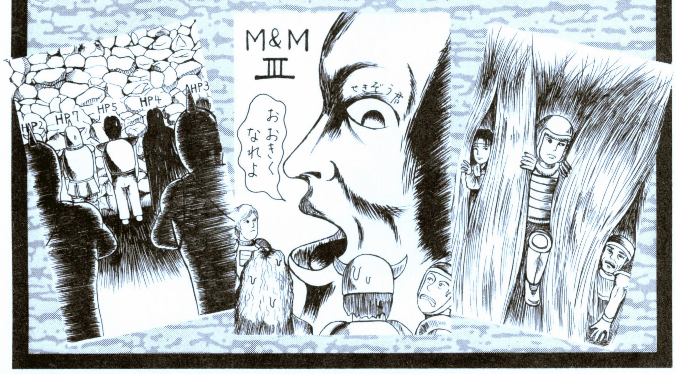

グロス・ドイッチュラントユーザーに捧ぐページ

日独伊の枢軸各国の中で、最も弱かったとされるイタリア。ゲームの中でも、いかにイタリア軍を参加させずに戦争を遂行するかが勝利の秘訣、ってんだからかわいそう。でも、どうやら本当に弱かったみたいなの。

ああ、イタリア軍 弱かったぜ!!

ファシズムという言葉が生まれたのはそもそもイタリアのベニト・ムッソリーニ率いるイタリア、ファシスト党に由来している。つまり、ファシズム発祥の地はイタリアというわけなのだが、どういうわけか、ナチスドイツ、あるいは大日本帝国がファシズムの本家のように思われがちである。このことは、国内的にどうであったかはともかく、対外的にイタリア軍がからっきし弱かったことと無関係ではないだろう。第2次世界大戦は、民主主義勢力対ファシズム勢力（ソ連はさておき）という簡単な解釈をされることがあるが、一方のファシズム勢力がもしイタリアだけであったなら、誰も何の脅威も感じなかっただろう、ということだ。

イタリアは当初、ドイツと敵対した勢力であった。ムッソリーニには、ドイツと対抗する勢力としてイタリアの世界的地位を向上させようという狙いがあり、イギリス、フランスと共同でオーストリア独立に関する声明を発表したり、仏伊ローマ協定を締結したりした。しかし、ムッソリーニには帝国主義時代に成功しなかった地中海、北アフリカ進出という野望があり、同時に不安定な国内をなんとかするための外交的勝利が必要だった。そのため、エチオピア戦争、スペイン内乱への介入、アルバニア侵略などを行ない、やがてイギリス、フランスと敵対し、ドイツと接近することになった。

ヒットラーの盟友
イタリアファシスト党統領ベニト・ムッソリーニ

第1次世界大戦で疲弊したイタリアに登場したファシスト党は、その暴力的な威圧により政権を奪取。ちなみに、バチカン市国を認知したのもファシスト政権時代のことだ。

民族の祭典

Deutschland

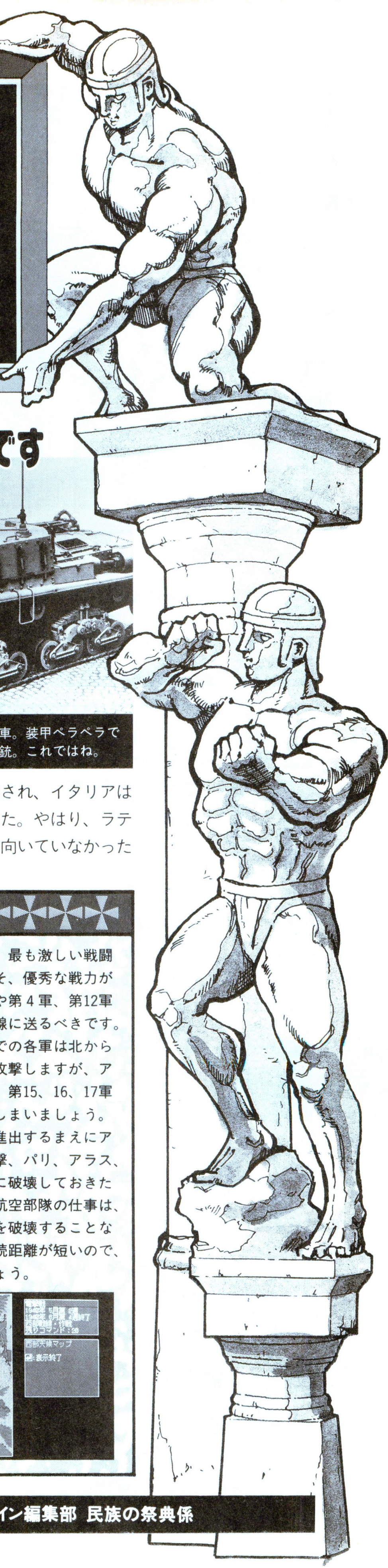

第２次世界大戦を始めたのは疑いもなくヒットラーだが、彼は当初、イギリス、アメリカと戦うつもりはなかった。むしろ、対ソ戦略で共同できるはずだと思っていたのだった。

そのドイツとイギリスが北アフリカで戦うことになったのは、ようするにイタリアのせいだった。イタリアは参戦と同時にアフリカに数十万の大軍を送り込んだが、あっというまにイギリス軍に粉砕され、ドイツはイタリアを助けるため、対ソ戦に必要な軍団からロンメルの部隊を引き抜かなければならなかったのだ。日本の真珠湾奇襲のせいで、ドイツがアメリカと戦わなければならなくなったことを合わせて考えると、ドイツの同盟国選択はあまり利口ではなかったように思われる。

ちなみに、イタリアの参戦は1940年６月だが、その時期はドイツがフランスに電撃的に攻め込み、勝利が確実になったころである。

イタリアはその後、バルカン半島に戦火を広げたが、ここでもイギリス軍に敗北しドイツの援助を仰げねばならなくなった。ユーゴスラビア、ブルガリア、ギリシアへの進出でも即座に惨敗し、またドイツ軍がやってくることになった。

戦争末期には連合軍のシチリア上陸をあっさり許し、ついに国王の命令でムッソリーニが逮捕され、イタリアは1945年４月に降伏した。やはり、ラテン系の人は戦争には向いていなかったようである。

ちょっと勝てないです

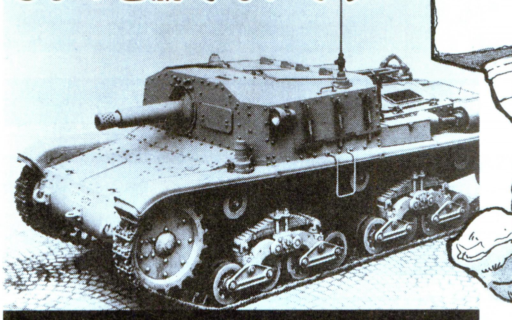

北アフリカ戦で使われたセモベンテ戦車。装甲ペラペラでエンジン弱く、搭載しているのは機関銃。これではね。

ヨーロッパ制圧への道

【戦略指導】
グロス・ドイッチュラントプロデューサー
阿部隆史氏

今回はシナリオ１の『電撃戦』について、解説していきましょう。

連合軍はストラスブールからアムステルダムにかけての戦線に12個軍を展開させており、この戦線の後方にはつごう８個軍が布陣しています。このうちストラスブール、メッツの南方戦線６個軍は、マジノ線の中に籠っているので手を出すのは危険です。手ごわい敵は無視して一路に敵首都を目指す、という電撃戦の基本にそって、南方戦線以外のところから進撃を開始しましょう。

そうすると、北方からと中央からのふたつのルートが考えられます。北方はアムステルダムとアルンヘムに展開しているオランダ軍が弱く、絶好のように見えますが、第１ターンの終了までにダンケルクのフランス軍がアントワープでベルギー軍と合流してしまうため、あとが続きません。やはり、史実どおりに中央突破するのが無難なのです。

そうすると、中央突破の主力はアルデンヌ、セダン、ベルダン、パリのルートを通ることになります。ここで注意しなければならないのは、この主力ルートだけではセダンまで進出した時点で、メッツ、アラスからの脅威を受けることです。セダンを攻略したときには２～３個軍が駐留しているから大丈夫ですが、ベルダンに進撃すればセダンの守りは手薄になり、反撃を食らうことになります。そこで主力を補助する部隊が、ブリュッセル、アラス、ランス、パリというルートを通って進撃すること大切なのです。しかし、補助ルートもアラスを攻略する段階で、ブリュッセルがアントワープの脅威を受けることになります。どうにも厄介ですが、つまり北方と中央の連合軍はすべて片付けなければならないわけです。

さて、ハンブルグの第18軍は終了ターンまでに前線に到達しないので、指揮官を含めて兵力を根こそぎ抽出して前線の各軍に配備しましょう。最も激しい戦闘が予測される戦場にこそ、優秀な戦力が必要なのです。第１軍や第４軍、第12軍の兵器も、抽出して前線に送るべきです。ブレーメンからボンまでの各軍は北から順に正面の敵根拠地を攻撃しますが、アムステルダム攻略後は、第15、16、17軍からも兵器を抽出してしまいましょう。

航空部隊は連合軍が進出するまえにアントワープの陣地を爆撃、パリ、アラス、セダンの各陣地とともに破壊しておきたいね。このシナリオの航空部隊の仕事は、攻撃する根拠地の陣地を破壊することなのです。Ju-87Bは航続距離が短いので、こまめに前進させましょう。

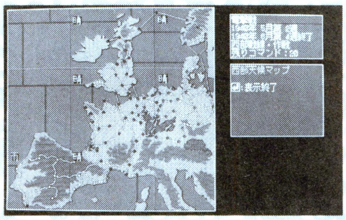

ご意見ご要望は 〒107-24 東京都港区南青山6-11-1 スリーエフ南青山ビル(株)アスキー ログイン編集部 民族の祭典係

進路指導室

ウワサの新作『トキオ』を初め、アクションゲームの大作『プリンス・オブ・ペルシャ』の攻略法までバッチリ網羅！　役立ててね。

トキオ

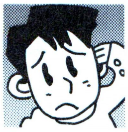

広島県
尾崎　純夫

トキオについての質問です。買ったばかりで、何をすればいいかわかりません。お金はなくなるし、評判は悪いしでボロボロです。どうすればいいのか教えてください。

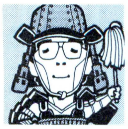

戦国系歴史担当
大沢肥後守

歴史モノならまかせろの肥後守じゃい。おっと、このゲームは違うか。まあ、基本的にそれがしはどこかの下忍を名乗るRPGバカとは違い、オールマイティーにゲームをこなせるので、安心してまかせてくれ。それはさておき、確かにこのゲームの自由度はハンパじゃなく、慣れるまでは何をしていいのかわからない状態に陥る人が多い。ズバリ最初は、貿易を黒字に転換することが大切。そのために、いきなり貨物シャトルを２機購入しよう。そして月から資材を100トン輸入し、地球に90トン輸出するのだ。これで貿易収支はほぼ黒字になるはず。さらに、財政を貿易の利益にまかせて税金を全部廃止すれば、支持率も劇的に上がるので、序盤の悩みは解決したも同然。あとは市民の要求に応えるなり、貿易の規模を拡大するなり、好きなように遊んでくれい。

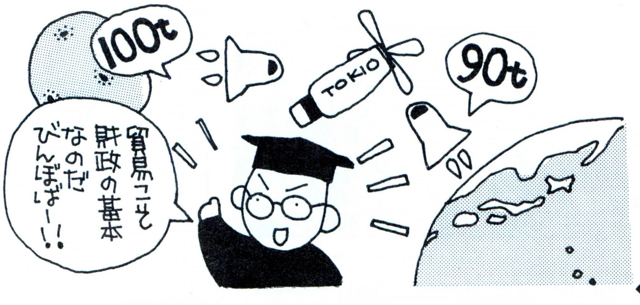

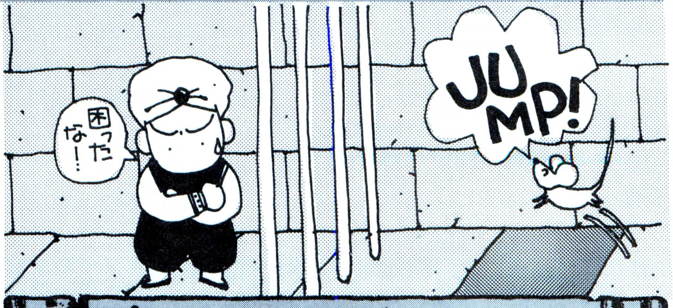

プリンス・オブ・ペルシャ

青森県
坂田　征也

レベル８のトラップについての質問です。ゲートを開閉する床を踏んで通り抜けようとしても、トラップがジャマで間に合いません。どうすれば先に進めるのでしょう。

アクション担当
Ryu.宮澤

ハイハイ、アクション関係のゲームはなんでもござれのRyu.宮澤が、この質問にお答えしよう。質問のようなトラップでプレーヤーの頭を悩ませるのが、このゲームの特徴。プレーした人ならわかるよね。特にレベル８は、ゲートが開閉する床を踏んで通り抜けようとすると、ギロチンのトラップがジャマしてどうしても脱出できない。このために、ゲームをやめてしまった人も多いと思う。単刀直入に答えを言うと、ただゲートの前で待っているだけでいい。それだけで、助けの手がさしのべられるぞ。その救世主とは、以前にビジュアルシーンで登場したねずみ。このねずみが、ゲームを開閉させる床のスイッチを踏んで、主人公を助けるのだ。ここを抜ければ、ゲームもいよいよ後半にさしかかってくるから、がんばってお姫様を助け出してくれ。

特殊強化訓練室

ペロゼミのみなさんこんにちは。『ディー・アーク』をプレーしていたら隠しコマンドを発見したので、報告します。まず、SHIFTキーを押しながら移動すると、モンスターが出現しなくなります。また、CTRLキーとSHIFTキーを押しながらF2キーを押すと、HP、MPが全回復、F3キーを押すと、レベルアップ!! でも、これらの秘技を使うとゲームがすごく簡単になってしまうので、できれば一度クリアーしてから試してみてください。また、同じようにF1キーを押すと、キャラクターがいきなり死んでしまうので要注意。

■PC-9801版
■東京都/ヘジルボン

レベルアップや全回復などの隠しコマンドは、やり方も簡単で効果絶大。「キャラクターがすぐ死んじゃう」とか「敵が強すぎる」という人はぜひ試してみよう。これらの秘技を有効に活用すれば、エンディングもラクラク見られるぞ。だけど、キャラクターがいきなり死んでしまう技は意味がないので、試さないほうがいいかも。

⬆便利な技だけど、まだクリアーしてない人は、なるべく使わないようにしよう。

生徒相談室

今、MS-DOSは本当に必要なの？

最近ペロゼミあてのはがきの中に、ハードに関する質問が増えてきている。一番多いのは、〝ハードディスクへのインストールの方法がわからない〟といった内容だな。でも、そういう質問をしている人のほとんどは、MS-DOSがどういったものなのか、何に使うものなのか、あまり理解してないようだ。もちろんそれは、イケないことでも、恥ずかしいことでもないぞ。むしろそれが当たり前なのだ。だいたい、MS-DOSやらメモリーやら、そんなことを勉強しないとゲームもできない、今のパソコン環境のほうがおかしいんだよね。

とはいっても、近頃のゲームには、〝要MS-DOS〟と表記されたものも多くなってきた。将来的にどうであれ、とりあえず現時点では、多少なりともMS-DOSの知識が必要になっているようだ。たとえゲームしかやらない人でもね。

そこで我らがペロゼミでは、ハード関係の特別講習を行なう準備を進めている。それに先がけて、この生徒相談室でハードに関するみんなの意見を聞かせてほしいな。今回は、MS-DOSについての意見を中心に募集しよう。ふだんみんなが不満に思っていることもこの際みんなはき出しちゃえ!!

課外授業 美術倶楽部

3号連続掲載！ 村崎めぐみの独走なるか？ みんなも負けずにガンガン作品を送ってきてくれよな!!

▼新潟県 久保田泰

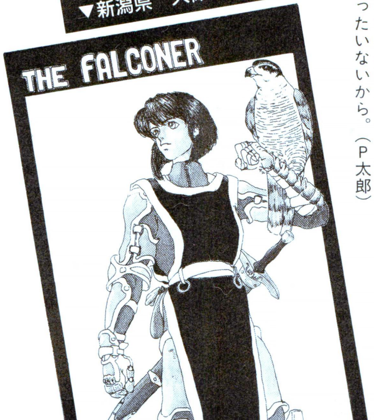

⬆勇ましい女戦士だね。鷹使いといえば、昔見たルトガー・ハウアー主演の映画を連想するのは私だけかな。（Ryu.宮澤）

▼長野県 インデアン鐘つかない

➡凝ってるなあ。こんな大作を1年も寝かしたりしないで、もったいないから。（P太郎）

▼福井県 澤川景一

➡〝私設三國志人物名鑑〟その1は、襄陽の鳳雛こと龐士元。（大澤肥後守）

▼神奈川県 五百蔵圭

➡悪が魅力の作品なんだけど、このイラストはずいぶん楽しそうだなあ。（ポチ）

▼千葉県 末弘

➡末弘はとぼけたイラストしか描かないと思っていたので、ちょっとショック。カッコイイけど。（下忍）

▼山口県 村崎めぐみ

⬆オレ、個人的この人のファンなんだな。タッチといい、雰囲気といい、そそるモノがあるぜ。次作も期待だ。（ペロリン村山）

ペロゼミ校則

●住所、氏名、ペンネームははがきの表側に記入すること。ゲーム名と機種名も、表側に忘れずに記入してねん。
●イラストは、必ず黒インク（ボールペン可）を使用のこと。青インクやえんぴつで描いたもの、カラーは絶対厳禁だ!!

〒107-24 東京都港区南青山6-11-1
スリーエフ南青山ビル
(株)アスキー ログイン編集部
ペロゼミ各講義 係

至福の1000年王国

バカチン市国

―第20回―

ナノメートルなの

ええっ？　ウソ～!?　信じらんな～い、どれもこれも驚きのポーズである。そのほかにも、ギョッ、ショエー、ゲッ、なんじゃこりゃー、ホントかよ新三郎、ゲロゲロッピー、ちょんまげー、などなどポーズはたくさんあるので驚く。そんなこんなで、世の中には驚かされることが多い。我々は、戦うのだ。

本当の真実

UFOに乗ってやってきた未来人を本誌独身記者(30歳)が秩父山脈で独占キャッチ

我々は驚いた！　ギョッ。こんなことがあっていいのか！　ギョッ。ついに我々は、未来人とのコンタクト（ソフト）に成功した。

我々は、彼にこう言った。この野郎、おととい来やがれ！　その瞬間、たしかに彼におととい会った気がしたのである。うむ、確かにおととい会ったぞ……。

世の中の多くの怪奇現象は、不思議である。幸か不幸か、我々は存在しえないものに遭遇する確率が高いのである。この間だってそうだ。我々は、やっこさんを一度も見たことがなかったが、ある事情通より３丁目のアパート（これ以上は言えない）に住んでいると聞き、会いにいった。やっこさんは引っ越したと大家に言われた。たしかにいるのだ。

犬をかわいがる未来人

これは人類に対するアレなのだろうか？

私は、見た。本当に見たのだ。確かあれは、金曜日の晩だったと思うのだが。あの人は土曜日発売の週刊誌を持っていたのだ。そればかりじゃない。私はあの人に、未来の話も聞いちゃったのだ……。

未来人、それは未来に住む人。しかし彼は１日先の未来人、つまり明日の未来人なのだ。しかも日付変更線の関係で、彼の未来の話は面白くないのが欠点だった。

ハゲ田博士は語る

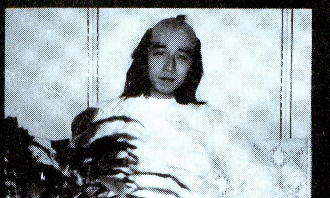

こんなことってある？　信じらんなーい。でも未来人って、アレらしいよ。なかなかアレで、風邪もひかないらしい。

おたより大募集大合戦

前回休んでしまったから、今回は一気にバトルをふたつ片づけてしまうことにしちゃうの。

ROUND1 林田林田男 VS 間野正明

（はやしだはやしだお）

黄金の輝きを持つおたよりを目指して、今日も激しいバトルは繰り広げられる。今回は2戦も行なってしまうので、バンバン行くぞ。

まず最初は、林田林田男対間野正明の試合だが、賢明な読者はもうお気づきのとおり、間野の作品しか掲載されていない。これはどういうことかというと、林田林田男のバトル用の作品は、また4コママンガだったんだけど、その中に、ちょっと、アレにひっかかるのがあって、雑誌に載せられないわけなのだ。でもまあ、せっかくだから、載せられなくても採点はする。

まずは林田林田男だ。6点、8点、6点、7点！　合計27点！

次は間野正明。3点、6点、3点、5点！　合計17点！

というわけで、間野にはなんだかかわいそうというか納得できない結果になってしまったが、林田林田男の勝ちである。2回戦進出。

審査員のおことば

高橋ピョン太先生
林田8点、間野6点、ふたり合わせて14点。やったな林田、キミの勝ちだ。しかし勝つと思うな思えば負けよ。世の中、勝ち負けじゃないんだ。そんなことにこだわっているヤツは、負けだ。

松本マッチー先生
お答えします。林田君の作品からは、なんとなくロックンロールの雰囲気が漂ってきます。6点です。間野君の作品からは太陽がさんさんと降りそそぐ光景が感じられます。3点です。

忍者増田先生
林田殿が6、間野殿はアリガチすぎるから3かな。なお、間野殿は、拙者を好きか嫌いかハッキリしましょう（笑）。拙者をほめたり、けなしたり、ネタがコロコロ変わって気持ち悪いでござる。

沢村デカ先生
〝昭和21年、冬〟で始まる4コママンガは初めて見た。すごいので7点。でも、円谷プロの作品のロゴをそのまま使っちゃダメ。バンなんとかのほうは、よし。間野のは毛が生えてるから5点。

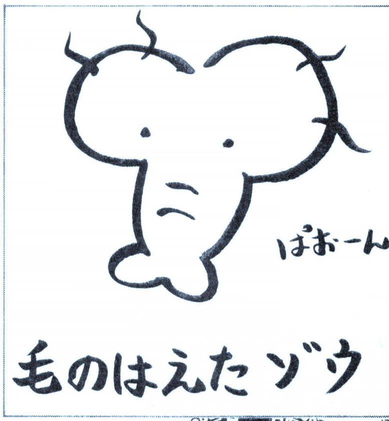

⬆岡山県　間野正明

林田林田男の勝ち！

ROUND2 落語家横山 VS ACROSS

どんどんいこう。今度は、落語家横山と、ACROSSの試合だ。ふたりの作品は右のとおり。では、さっそく採点をどうぞ！

まず最初は、落語家横山。9点、7点、4点、7点！　合計27点！

続いてはACROSS。2点、5点、3点、5点！　合計15点！

というわけで、落語家横山が勝利。2回戦進出です。ワーワー。

それでは、さっそく次回のご指名をやっつけましょう。

えーと、1回戦最後の試合となる、次の対戦に出場するのは、山梨県のずびぶしゃあと、栃木県の斎藤猛だ。このふたりは、3月12日までに、バトル用のおたよりを送ってくること。当日消印有効だ。ちゃんと〝バトル用〟って書いておいてね。ああ、今回は忙しかった。

審査員のおことば

高橋ピョン太先生
落語家横山7点、ACROSS 5点、ふたり合わせて、12点。やったな落語家横山、キミの勝ちだ。しかし、ボロは着てても心は錦。心が錦でカッコいい服の人が、カッコいいね。ハッピー。

松本マッチー先生
お答えしましょう。横山君の作品には、そこはかとないキュートさがあるようです。9点です。ACROSSの作品を読んでしまうと、思わずニコニコしたりニンマリします。2点でとこでしょう。

忍者増田先生
横山殿のネタは、なんか普通。4点。こーゆーのって、好みの問題なんでござろーな。すまぬ。ACROSS殿のネタは、マジで誰でも考えつきそうなので3点。拙者って厳しすぎかなあ？

沢村デカ先生
横山のネタは、「やっと風車が抜けた」ってのが好きなので、7点。ACROSSは、ネタはもう一歩だが、肩の力が抜け切っているところは評価したい。しかし、抜けすぎの感は否めず、5点。

水戸黄門で悪者の頭（だいたい大名か奉行）が考えていること
〜ドラマ1時間分を短くまとめてみました〜

「悪事もうまくいったし、これでわしも金持ちじゃ。相模屋も悪よのお〜。あとはあのじじいさえいなければ、うっ、何者!?　お前はあのじじい。ええ〜い、こしゃくな、南蛮渡来の短筒をくらえい。ウワー!!　手に風車が刺さった〜。イテエ〜。者どもかかれい!! ウ〜、イテエ〜。やっと風車が抜けた。うわ〜みんな倒れてる〜。おや!?　じじいの付き人みたいなヤツが声張り上げてるぞ。あれ!? オレの手下の侍が、倒されたはずなのに起きてきた。ウワッ、あれは印籠だ〜。ということは、あのじじいは水戸のご老公!?　うわ〜わしも終わりじゃ〜。切腹じゃ〜」

⬆シカゴ　落語家横山

ある日のA君とB君の会話

A：お前とツーリング行くと、いつもええ天気やなあ。
B：それはね、ハーレーだからっすよ。

⬇千葉県　ACROSS

落語家横山の勝ち！

今回のご指名

ずびぶしゃあ
実は、まだ掲載されていないので、国民番号がない。次ページであげます。

VS

斎藤猛
国民番号15。ちょっとあっちのほうにいっちゃったおたよりで有名。14歳。

ゴーゴーおたよりさんいらっしゃい

大合戦のほうがずいぶんと盛り上がっているが、普通のおたよりのほうだって負けちゃいないので、大きくスペースを取ってみたのはいいけれど、なんだか目がチカチカとする感じですね。チカチカ。

■東京都　ガビョ布

この前の林田林田男の４コママンガに触発されてか、マンガの投稿も多くなってきた。その中からこれを採用。

☆　愉快な童話小説シリーズ

『バカずきん』

ある日バカずきんは、お田さんに頼まれて、おばあさんの家におつかいに行くことになりました。ところがこれを聞いていた女将が先回りをして、おばあさんを食べてしまいました。何も知らないバカずきんは、

「おばあさん、なんで忍者裳束なの?」

「拙者は忍者だからでござるよ」

「おばあさん、18号の『WIZでござるよ』で、イラストスペースを大きく取りすぎて新井さんに怒られたって高橋さんが言ってたけど、本当なの?」

「はうっ!」

こうしておおかみは死んでしまいましたとさ。

めでたしめでたし。

（山梨県　ずびぶしゃあ）

★なんかよく知らないが、最近こういった童話仕立てのおたよりが多いので、そのうち特集するかも。キミの国民番号は107-24だ。

☆よい子の雑誌ログイン。その中で純粋で健全な青少年しか国民になれないと言われているバカチン市国。しかし３号のおたより大募集大合戦の文の中に、〝だいたい平均は12センチだ〟。

これはいけません。もうすでにPTAとバカチン市国の憲兵に指摘されています。11センチまでなら、なんとか良心の範囲内で許せましたが、これでは国民が……国民が……。私はバカチン市国の風紀を正すために、今日から10時に寝ます。というのはウソで、僕は常にバカチン市国を監視してます。ですから11センチに訂正してください。

（北海道　バカチン憲兵隊長サガッチョ）

★なぜそこまで11センチにこだわるのか、理由はよくわからないが、ひどく切実なものが伝わってきて心を打たれたので、11センチに訂正してあげることにする。よかったな、サガッチョ。ちなみにキミの国民番号は12だ。もっと訂正してほしい人は、遠慮なく言ってきてくれ。

☆きのう、おじいちゃんが猫を食べていた。でも僕は知ってるんだ。あれが猫じゃないってことを!!

（兵庫県　よおぜふ・けい）

★あんたのおたより、なんか怖いよ。これ以外にも何通か届いているけど、全部怖い。国民番号４番。

☆今日はバカチンのみなさんに、17世紀のイギリスで流行った、『キング』というトランプゲームを紹介します。高度な駆け引きと、ポーカーフェースを要求される、知的なゲームです。

①まず親を決めます。親は、一番偉そうに見える人がなります。

②親は、ジョーカーを抜いたトランプ52枚をよく切り、ひとり３枚ずつ配ります。

③各自、トランプの数字を合計します。このとき、ハートの４は特別に5062点とします。こうして算出した点数は、ちゃんと紙に書いておきましょう。

④上記の②～③を１ターンとし、これを繰り返して点数の累計が先に１万点を越えた人が勝ちです。もしも同じターンに１万点を越える人が複数出た場合、寝たふりのうまい人が勝ちとなります。

⑤勝った人は、「キングだ。キングだ。やあれ、どっこい、よいやさ」と言います。ほかの人は、上目づかいに勝者をにらみ、「いい気になるなよ、こわっぱが」と、吐き捨てるように言います。

（大阪府　林田林田男）

★林田林田男のノウハウシリーズがまた出たぞ。こういうのはやっぱりアレだから、とりあえず林田は好きなだけ送ってくるように。ほかの人も、気が向いたら送ってきなさい。

そうそう、今思いついたんだけど、バカチンに投稿してくるヤツって、結構受験生が多いんだわ。そんで、そろそろ受験シーズンも終わることだし、『僕たちの愉快痛快受験レポート』というのを募集することに今決めました。落ちた人も受かった人も、ヘラヘラ笑ってる人もピリピリしてて神経切れかかっちゃってる人も、こぞって送ってきてね。楽しくて、腹の底から笑えるのがいいなあ。

それじゃ、また。バシバシおたよりを頼むぜ。プー。

■千葉県　末弘

似顔絵のコーナーに送られてきたとみなが。しかし、すでに末弘はひとつの才能であるような気がする。

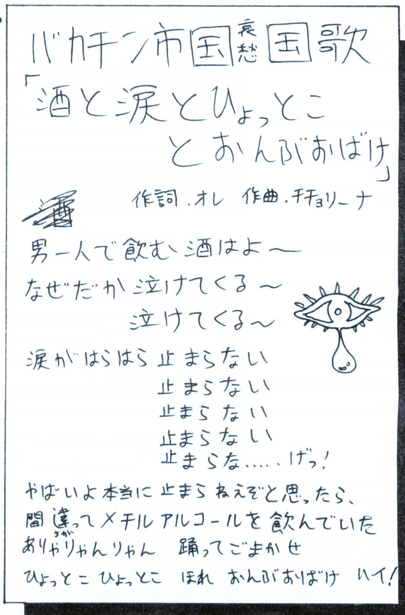

■大阪府　林田林田男

こちらは国歌のコーナーあての作品。なによりも、タイトルが秀逸。こじつけになりがちな内容のほうも、きれいに決まっていてグー。

特報 NEWことわざことはじめ

●スルメ百まで食ったらハラこわす（大阪府　林田林田男）

●豚、ニシン、ジュー
（大阪府　林田林田男）

●人のうわさもアタック25日
意味：人のうわさなどは、アタック25を見ればだいたい忘れてしまう。うおー、児玉清、今日の司会ぶりも決まってるぜー。ねっ、忘れたでしょ。
（島根県　ニイタカヤマノボレ）

●二足のわらじを吐く
意味：わらじを食ったらわらじを吐く。人間の力ではどうしようもない自然界のおきて。
（島根県　ニイタカヤマノボレ）

●長いものには牧伸二
意味：この世にある長いものとウクレレには、すべて牧伸二が関係しているという意味。
（島根県　ニイタカヤマノボレ）

●かっぱのかわうそ
意味：かっぱは川でうっそー、ということ。
（大阪府　ハイリ（以下略））

●忍者もビルから落ちる
意味：ログイン３号のときのように、忍者でも頭の悪い人がふたり（忍増と高橋ピョン太）もそろうと、ビルから落ちてしまうこと。ふたりともすみません。
（神奈川県　冬彦）

●増田もおだてりゃ編集者
意味：人間はほめ方によって、忍者や編集者など、なんにでもなってしまうという意味。増田さんゴメン。
（島根県　ニイタカヤマノボレ）

●人のふんどしで相撲を取ったらエイズ
（大阪府　林田林田男）

●虎は死して皮をとどめ　人は死して屍拾うものなし
（大阪府　林田林田男）

●五十歩百分　千里の道も交通渋滞
意味：陸路がダメならワープが一番という、エコロジーと地方農村の過疎化を真剣に考え始めたはに丸の心境。
（東京都　宮上和也）

●ハチッ面に泣き
意味：ハチの顔をした人が泣くこと。使用例「ハチッ面に泣き」「ワーイ」（北海道　川村ハルト）

●三人寄ればアクマイザー３（大阪府　林田林田男）

●ブタに金棒
意味：ブタに金棒を渡すと、踏んで、こけること。それで、暴れ出して、こまっちゃーうーなーっていう様子。
（神奈川県　冬彦）

●ミイラの魂5000年まで（大阪府　林田林田男）

●坊主憎けりゃ袈裟固め（大阪府　林田林田男）

●異人カム異人ゴー
意味：外人が来たり、行ったりすること。使用例「異人カム異人ゴー」「ワーイ」（北海道　川村ハルト）

●肉を斬らせて骨も斬られる
意味：ログイン編集部内の忍者のこと。
（鹿児島県　けたぐり）

●二階からタライ
意味：ドリフの志村と加藤が、必ずやるお約束のオチのこと。
（青森県　水宮穂月）

●増田にサイフは無用の長物
意味：バカに金はいらない（もったいない）という意味。
（栃木県　斎藤猛）

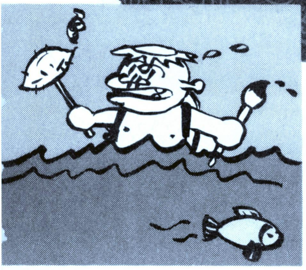

●井の中の西本
意味：小学校のとき、西本が古井戸に落ちて出られなくなったことに由来する。おもに長いロープを持ってきてもらうときに使う。
（三重県　ばけゆき）

●雨降って土石流
意味：いざこざが起こったあとは、さらに前より状況が悪化する、ということ。
（青森県　水宮穂月）

●インゲン、パンジー、最後は実
意味：クソまずいインゲンも、美しいパンジーも、最後は実をつけるように、人の運命もどーなるかよくわかんねーから、どんなバカでも気をおとさずがんばれよ、どーせムダだけど……、というありがたいお話。
（東京都　伊賀の金丸）

●増田の命もあとわずか
意味：嫌われ者は早死にするという意味。けど、けっこうしぶとい。
（栃木県　斎藤猛）

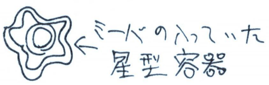

●ミウラ取りがミーバを取る
意味：バカな泥棒が、ランボルギーニミウラを盗もうと、神保町の芳賀書店に忍び込んだところ、その物体は、ランボルギーニミウラの１分の１スケールレプリカ（材質：光るスライム・ミーバ）だったのです。泥棒は泣くに泣けず、あなたの腕の中、という意味のことわざを表現している。
（岐阜県　もっちゃん逆鉾）

●サルも木から殴られる
意味：木や草も怒るんだぞ、という意。サルにも人権がある。
（東京都　朱雀）

●かべにぬりかべ　しょうじに目玉おやじ
意味：実は鬼太郎ファミリーは、人間の身近なところいるという意味。あっ、天井のすみにぬらりひょんが！
（島根県　ニイタカヤマノボレ）

●頭隠して龍角散
意味：頭を隠してもポケットの龍角散の箱が見えてるよ、という意。スケさんカクさんとは無関係。
（東京都　イガのカネマル）

●チリも積もれば人住めない
意味：どんなにチリが住み心地よくても、オゾン層を下に見下ろすほど高い積み重なってしまっては、生活が不便ということ。
（東京都　宮上和也）

いやー、我々が思っていたよりかなり白熱してしまったのが、この〝NEWことわざことはじめ〟のコーナーだ。知らない人に説明しておくと、このコーナーは読者から新作のことわざを募集する、でどーする？　知らない。というただそれだけのもの。その先のことはいつもながら何も考えていなかったら、あらららら、知らないうちにかなりおはがきが来ていたんだな。どうせはかない線香花火、パッと咲いてちょろんと終わり、てなもんじゃないかと思っておりましたが、いやいや、なーんかみなさん〝ことわざ〟ってものに特別の感情を抱いているのかどうなのか、集まってしまったもんです。というわけで、その一部を一挙に公開したわけなんスけど、いかがでした？

次号予兆

アルプスのバカ大将

♪よろれいほ〜♪

夏、海、太陽、ピチピチギャル、そしてトイレの扉に、髪が長くて若作りだが意外と年をくっている男。そう、バカ大将だ。あののってけバカ大将が帰ってこないので、迎えに行くぞ。

我々は思い出しちゃったのである。あのバカ大将が、海に出向いたまま半年以上も帰ってこないではないか。たしか借り物遠泳競争で、アフリカのニカウさんを借りに行ったハズなんだけど、まだ帰ってこないのだ。

先日、我々はバカ大将の救難信号をキャッチしてシビレた。電波をキャッチできるのは、我々ぐらいなもんだが、あのときはまいった。今、バカ大将はアルプスにいるのだそうだ。しかもアルプスの一万尺にお世話になってるそうだ。

そこで我々は、アルプスの一万尺に会いに行くことにしたのだが、まだ我々は一万尺とやらにお目にかかったことがない……。我々は、考えた。そうだ、一万尺に面識のあるバカ大将に聞けばいいのだ。なんだ簡単じゃ〜ん。しかし肝心なときに、あのバカはいないのだ。この大事なときにあの役立たず野郎は、どこに行ったのだ。無念。

それにしても心配なのは、バカ大将と一緒だと思われるニカウさんだ。コイサンマンのニカウさんは、ほぼハダカ状態だから、アルプスはちと寒いと思う。心配だ。

というわけで、次回はアルプスのバカ大将をお送りする予定だが、我々は寒いのが嫌いなので、あくまでも予定だが、乞うご期待！

おったっよっりっ大っ募っ集

ヘンリー航海王　毎日午後４時28分は、手さぐりゲームの時間だよなぁ、長太郎。
長太郎　うん、そうだね。
ヘンリー航海王　手さぐりゲームって言うのはアレだぞ、長太郎。
長太郎　うん、知ってるよ。箱の中身を、手さぐりで当てるってヤツだろ。
ヘンリー航海王　そこに、箱があるだろ。
長太郎　うん、あるね。
ヘンリー航海王　その箱を取ってくれないか。
長太郎　この箱の中身を当てるんだね。
ヘンリー航海王　いや、それはお隣の朝倉さんちに来た宅急便だ。
長太郎　しかも、クール宅急便だ。ひんやりしてるね。
ヘンリー航海王　そこに、箱があるだろ。
長太郎　うん、あるね。
ヘンリー航海王　その箱の中身を当ててみろ。
長太郎　でも、これは朝倉さんちに来たクール宅急便でしょ。
ヘンリー航海王　早く、その箱の中身を当ててみろ。
長太郎　まずいよぉ。
ヘンリー航海王　いいから、その箱の中身を当てろよ。
長太郎　じゃー、やってみるよ。
ヘンリー航海王　何か摑んだか？
長太郎　ああ、摑んだ。
ヘンリー航海王　なんだか当ててみろ！
長太郎　あ、冷たい！
ヘンリー航海王　クール宅急便だからな。
長太郎　でも、硬いなぁ。
ヘンリー航海王　そうだろ。
長太郎　おおっ。
ヘンリー航海王　どうした？
長太郎　いや、大丈夫だ。
ヘンリー航海王　早く、なんだか当ててみろ！
長太郎　冷たいなぁ。
ヘンリー航海王　クール宅急便だからな。
長太郎　硬いなぁ。
ヘンリー航海王　さぁ、なんだ。
長太郎　ああっ、伸びる！
ヘンリー航海王　おい、大丈夫か？
長太郎　ああ大丈夫だ。
ヘンリー航海王　さぁ、なんだか当ててみれ。
長太郎　おお、ぶらさがれるぞぉ。うわぁ、健康になってきちゃった。
ヘンリー航海王　うむ。
長太郎　これは、ぶらさがり健康器だぁ！

ゴトッ

〒107-24 東京都港区南青山6-11-1 スリーエフ南青山ビル
(株)アスキー　ログイン編集部　バカチン市国

うちのぶらさがり健康器は物干しざお係

LOGiN 1993年6号アンケートはがき

1 おもしろかった記事（5つまで）

1 2 3 4 5 6 7 8 9 10 11 12 13 14 15 16 17 18 19 20 21 22 23 24 25 26 27 28 29 30 31 32 33 34 35 36 37 38 39 40 41 42 43 44 45 46

2 つまらなかった記事（5つまで）

1 2 3 4 5 6 7 8 9 10 11 12 13 14 15 16 17 18 19 20 21 22 23 24 25 26 27 28 29 30 31 32 33 34 35 36 37 38 39 40 41 42 43 44 45 46

3 いつも読んでいるパソコン誌（いくつでも）

1 2 3 4 5 6 7 8 9 10 11 12 13 14 15 16 17 18 19

4 持っているマシン（いくつでも）

1 2 3 4 5 6 7 8 9 10 11 12 13 14 15

5 パソコンの使用用途（いくつでも）

1 2 3 4 5 6 7 8 9 10 11 12 13

6 性別 1 2

7 年齢 1 2 3 4 5 6 7 8 9 10 11

8 職業 1 2 3 4 5 6 7 8

フリガナ		生 年 月 日
お名前		19 年 月 日生
ご住所 〒□□□-□□	都道府県 市区郡 ☎（ ） -	
使用機種	メーカー 機種名	次に買いたいパソコンは？ メーカー 機種名

3 いつも読んでいるパソコン誌はなんですか？（いくつでも）

1.コンプティーク／2.ポプコム／3.テクノポリス／4.ファミコン通信／5.アイコン／6.月刊PC／7.ASAHIパソコン／8.アスキー／9.I/O／10.マイコン／11.98マガジン／12.Oh!PC／13.Oh!X／14.Oh!FM TOWNS／15.マイコンBASICマガジン／16.マックパワー／17.マックライフ／18.電撃王／19.その他

4 あなたが持っているマシン(シリーズ)はなんですか？（いくつでも）

1.PC-8801／2.PC-9801／3.PC-286/386／4.X68000／5.FM TOWNS／6.Macintosh／7.AMIGA／8.ATARI-ST／9.IBM-PC／10.IBM-PC互換機／11.スーパーファミコン／12.ファミコン／13.PCエンジン／14.メガドライブ／15.その他

5 パソコンは主にどんなことに使いますか？（いくつでも）

1.ゲーム／2.ワープロ／3.データベース／4.パソコン通信／5.ゲームプログラム／6.ゲーム以外のプログラム／7.リストの入力／8.技術計算／9.作表・表計算／10.コンピューターグラフィック／11.コンピューターミュージック／12.パソコン自体の勉強／13.コンピューターによる教育

6 性別

1.男性／2.女性

7 年齢

1. 10歳未満／2. 10～12歳／3. 13～15歳／4. 16～18歳／5. 19～22歳／6. 23～25歳／7. 26～30歳／8. 31～35歳／9. 36～40歳／10. 41～50歳／11. 51歳以上

8 職業

1.小学生／2.中学生／3.高校生／4.大学、大学院生／5.短大、専門学校、予備校生／6.会社員／7.自由業／8.無職

アンケートはがきの書き方

アンケートはがきの表のお便りコーナーにはレターズ・フロム・ユーあてのお便り、ログインへのご意見、ご希望など、ご自由にお書きください。下部の移植希望ソフト名・パソコン名の欄には、移植してほしいゲームのタイトル・機種名を、読者が選ぶTOP10の欄には、あなたが推薦するソフトの番号をひとつだけお書きください。

アンケートはがきの裏の部分はマークシートになっています。各質問の答えと同じ番号の⊂⊃を、必ず鉛筆で濃く塗りつぶしてください。⊂⊃からはみ出したり、薄かったりすると、機械が読み取れない場合がありますので、注意してください。また、マークシート以外の住所、氏名などは、ペンなどで記入してもかまいません。

マークシート記入例

良い例　　悪い例

ログイン1993年6号アンケート

1 おもしろかった記事を、以下から5つ選んでください。

2 つまらなかった記事を、以下から5つ選んでください。

1.SOFTLOG／2.SUPERNEWSOFT／3.NEWSOFT／4.NEWS FILE／5.大航海時代II／6.信長の野望・覇王伝／7.レッスルエンジェルス2／8.トキオ／9.三國志III／10.シャドー・オブ・ザ・ビーストII／11.ロボクラッシュ2／12.マハ・バラタ／13.エッジ／14.サザンアイス／15.元朝秘史／16.プリンセス・ミネルバ／17.ビースト三獣士／18.懐かしゲームレビュー／19.覇者への道／20.ウォーゲームコンストラクションコンテスト／21.ログイン競馬／22.三國志II人民戦報／23.戦国御免／24.魂をけずれ／25.ウィズでござるよ／26.ドラゴンスレイヤーファンクラブ／27.教祖様とお・呼・びっ!／28.M&M III／29.青山下水道探査局／30.民族の祭典／31.ゲームペロリンゼミナール／32.バカチン市国／33.特集 ハード買いあさり徹底ガイド／34.今日の消防／35.PC-9801で占う西洋占星術入門／36.X68030新聞／37.TOKYO TOWNS SHOW／38.OVERSEAS CONNECTION／39.テレビゲームクラブ／40.CAI情報局／41.ソフコンPRESS／42.ログマーケット／43.オールザットウルトラ科学／44.スーパー占い／45.レターズ・フロム・ユー／46.墜落日誌

郵便はがき

料金受取人払

赤坂局承認

836

差出有効期間
平成6年4月
30日まで
郵便切手は
いりません

1 0 7 2 4

(受取人)

東京都港区南青山6-11-1
スリーエフ南青山ビル
(株)アスキー
LOGiN 編集部 行
(1993年6号)

お便りコーナー

移植希望ソフト名	移植希望パソコン名	読者が選ぶTOP10
		番号記入欄

特集

ハード 買いあさり 徹底ガイド

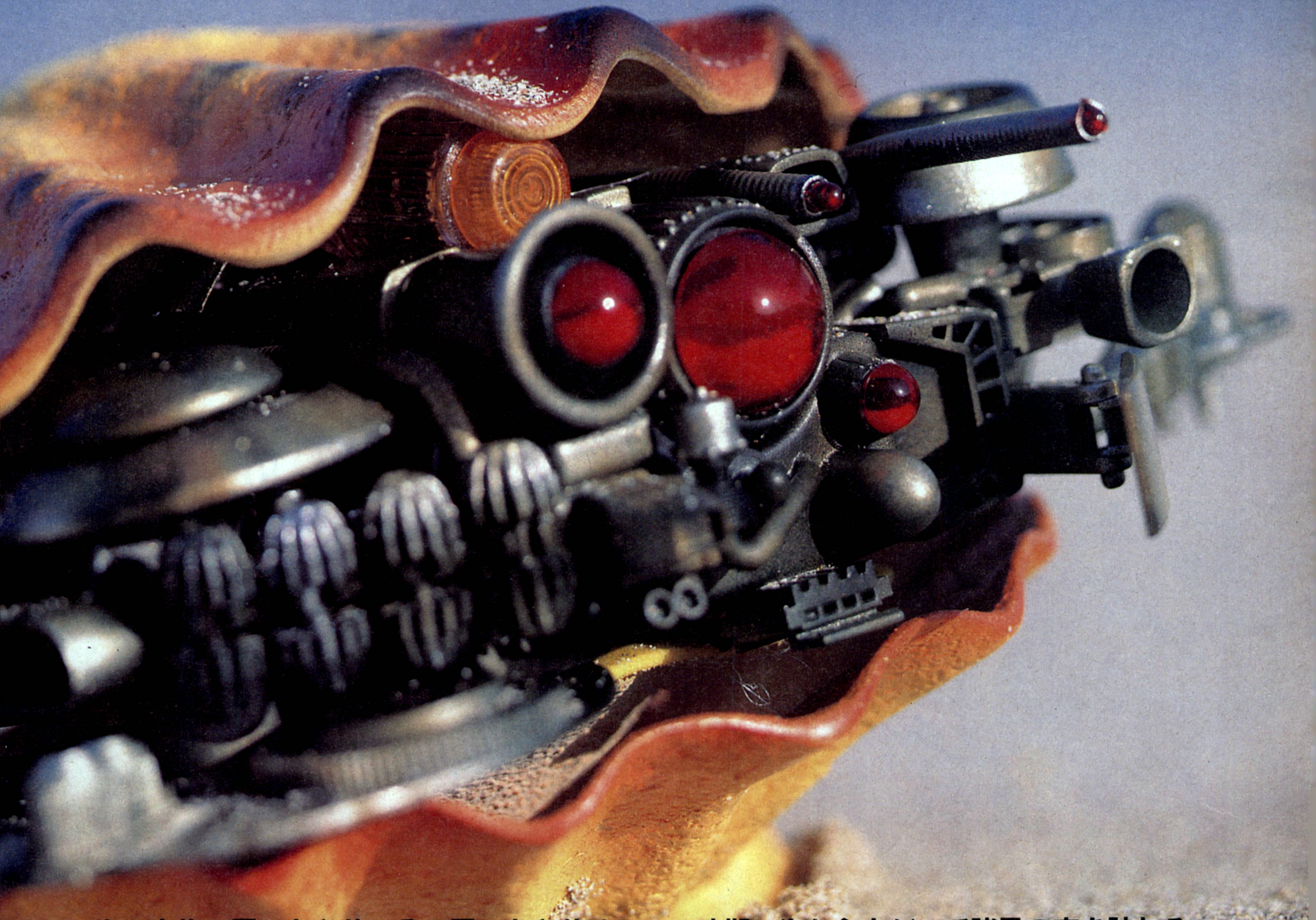

海の生物、買いあさり。その買いあさりは、この時期、海から上がって諸君の家を訪れる。
そうなると、諸君はパソコンを買いあさらずにはいられなくなるのだ。地球の神秘である。
今回はその買いあさりのすべてを紹介し、買いあさりの脅威に備えようというわけだ。

OPENING

（今回のテーマは）

失敗しないであろうと思われるパソコン選びである!

［どうせ失敗しちゃうんですけどね］——高橋

諸君、おめでとう。諸君はいよいよこの春、パソコンを買おう、あるいは買い替えようとしているのだ。もうそういう季節であって、ひゃー、時のたつのは早いものだが、その意気やよし！　である。みんなが買えば、マクロ経済的にいろいろあって、最終的に世間は丸くおさまり、お父さんお母さんもお喜びのことである。わかるね。

しかし、考えれば考えるほど、パソコンとは面妖な工業製品だ。まず、何にでも使えることが売りのくせに、何に使えるのかがいまひとつ明確でない。次いで、値段が高かったり安かったりのバラツキが大きい。さらに、小難しい専門用語が多く、いろいろわけ知りでないと何が何だかわからない。しかも、最後に、そうしたことを総合してもまだとっても非常にパソコンが欲しくなってしまう。

こういう諸現象を理解するため、過去、我々は〝なぜかパソコン欲しくなっちゃう光線説〟や〝買いたい電波説〟など数々の仮説を立ててみたが、案の定、間違っていたので、だからもう考えません。

ともかく、ここで我々は恒例のパソコン購入の徹底ガイドをお贈りしようというわけだ。去年の暮れから今年にかけて、近来まれに見る空前のハードラッシュである。まるで昭和34年の9月26日にやってきた伊勢湾台風を思い出させる勢いなのだ。詳しくは本文にゆずるとして、だからだな、どんなパソコンを買ったとしてもへらへらしていられる時間はどんどん短くなっているのであり、これさえ買えば100パーセント大成功の大ピンポン（卓球）なんてネタはないのだ（下のイラスト参照、かな？）。

で、今回のガイドでは、そういった混乱してなお元気な雰囲気を直接肌で感じてもらおうと、いろんな人のいろんな意見を比較的ダイレクトに載せてみたのである。編集部で、たとえば「俺さあ、ヘニャモニャってパソコン買おうと思ってんだわ」なんて言うと、もう大変。あちらこちらから人が湧き出てきて、どーしてそんなの買うのかな？　とか、ここがいいのあそこが悪いのとうるさいことおびただしい。そんなムードを少しでも味わえよ、じゃなくて、味わってもらって、今のパソコンシーンのムードの一端を感じ取ってもらい、ハッピーなパソコンライフをエンジョイしていただきたいのだ。

> 新製品　全部買えたら　特集いらず
>
> 貧乏人

失敗とは?

成功しないとは?

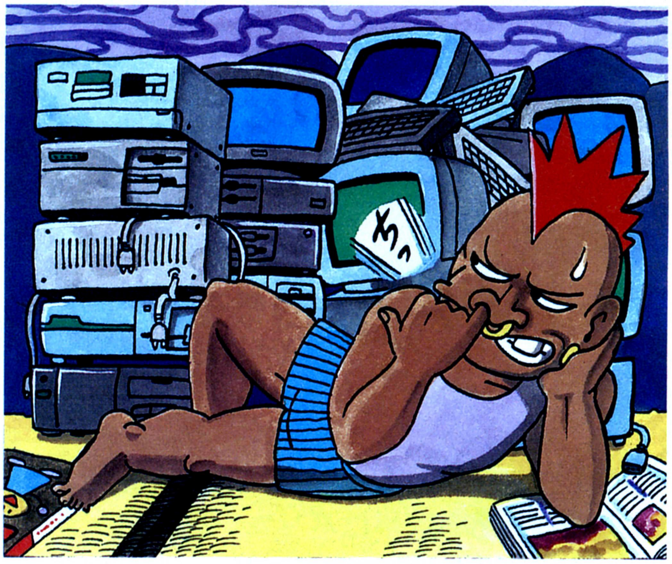

意見を述べるヤカマシイ人々のおもな人々とは?

河野真太郎

この人々がどのページにも出てくるわけじゃないんだけんども、こういう人たちが本特集内でいろんな機種を、あるときはバッサリ、あるときはヨイショと斬りまくるのだ。

というわけでまずこの人、ログイン編集長の河野真太郎だが、誰かがパソコンを買おうと話すと、必ずどこかから現われるウンチク親父。

高橋ピョン太

かつて所有したハード、PC-6001、PC-8801、PC-8801 mk II SR、Amiga2000、MZ-80C、PC-6001mk II、X68000、MZ-700、シンクレアZX81、コモドール64、ATARI800、SMC-777、HB-55、まだまだあり、周辺機器もいっぱい。つまりバカ。このように、たび重なる失敗のあげく、すっかり悟ってしまった男。

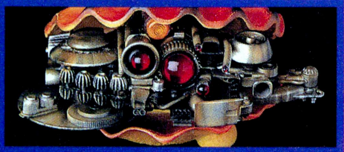

松本隆一

持っているパソコンは、中古で買ったPC-8001mkIIと、新品で定価近くで買ったMacintoshII si。だから、金を持っているのか持っていないのかわからないし、いかなる目的でパソコンを購入したのかも不明。まあ、典型的知識先行ユーザーで、偉そうなこと言ったりもするが、意見されるとあっさり従う。信用するな!

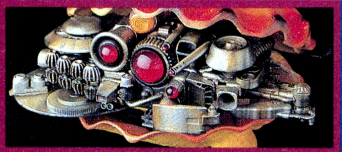

ほかの人々

という感じで、ほかにもいろんな人々が出てきて、思いつきだろうけど、鋭いことを言ったり、片寄ったこと言ったりするという段取りになっているわけだ。読者の方々は、この意見を参考にするなり、鼻であしらうなり、お好きなようにすればいいのだ。基本的にはうるさいだけの人々だから、そんなもんで、ひとつ。

福田有宵先生の マシン占い とは?

巷に吹き荒れるハード旋風。諸君はすっかりパソコンがほしくなっちゃっているが、今後、どういうものがこれから流行していくのか、あるいはどういうものが、アレのようになってしまうのかなど、やっぱし、誰かにはっきり言ってもらわないといまひとつ不安だったりする。それが小市民の心理ってものだ。

というわけで、ログイン誌上、『スーパー占い』のコーナーでおなじみの福田有宵先生が各マシンを占ってくれたので、このコラムではそれを紹介するのである。まあ、今回の特集の目玉みたいなもんですな。

言わずと知れた福田先生は、なんでもかんでも占ってくれるスーパー占い先生である。各マシンの将来性や、買うべきか買わざるべきか、どんなタイプの人にぴったりなのか、不安材料はあるのか、ゲームは出てくるのかなどなど、いつものように明快的確にばっさりと占ってくれたので、ログイン編集部による、まあだいたいこんなもんじゃないの的な無責任コメントよりはだいぶ参考になるはずだ。わははは。

で、すっかりわかっちゃったところで、パソコンショップへ出かければ勇気100倍だろうが、先立つものがなければそりゃしょうがない。

ともかく、気合を入れて読め。

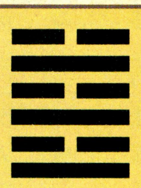

水火既済

⬆これを見て判断できれば、あんたもツーだ。

ひと言コメントとは?

通りがかりの人や、そこらへんにいる人、あるいはショップにいる人やトイレに入っている人、食事中の人など、ともかくわりと無作為かなって感じにいろんな人を捕獲して、各マシンに関する質問をしてみたので、鋭いことを言ったりちんぷんかんぷんなこと言ったりしているが、だいたいそんな感じのコラムである。

では質問。マルチメディアのインタラクティブ性と普遍性に関して、あなたの意見は?

●すいません。まだ食べたことないです。おいしいんですか?

忍者増田(編集者)

ログインベンチマークとは?

GAME **BASIC**

諸君はドライストーン、ウェットストーンなどという単語を聞いたことがあるだろうか? これらはコンピューターの計算速度や処理能力などの指標となる一連のプログラムであり、これらプログラムでコンピューターの能力を判定することをベンチマークテストと呼ぶのである。

かつてログインでは、よいと思われるパソコンにはベンチのマークを5個。ちょっとあれだなと思われるとベンチ印1個、というような判定をしたことがあるが、オツム悪し。

しかし、このベンチマーク、結果がMIPS値だのFROPS値だの、わりと専門的になってしまって我々には理解しずらい。そこでこの際、我々はゲームとBASICの簡単なプログラムを動かすことで判定してみることにしたのだ。これならわりと、使用感に近いものが得られるはず。それぞれの詳細は各パソコンのページでやってますので。

⬆アートディンク『A列車で行こうIII』を同一条件で9ヵ月ぶんほど動かしてみた。

```
1000 TIME$="00:00:00":WIDTH 80,25:CLS
1010 FOR I=1 TO 20000
1020 X1=INT(RND(1)*640):Y1=INT(RND(1)*400)
1030 X2=INT(RND(1)*640):Y2=INT(RND(1)*400)
1040 C=INT(RND(1)*8)
1050 LINE(X1,Y1)-(X2,Y2),C,BF
1060 NEXT
1070 I$=TIME$:CLS:PRINT I$
```

⬆細かい部分は機種によってかなり違うが、これはモニター上にランダムな画像を繰り返して表示させるというプログラム。CPUの性能だけでなく、BASICインタプリターのできの良し悪し、さらにグラフィック表示能力の速い遅いなども影響してくるのだ。ひとつの目安ね。

DOS/Vマシン

超激安最速
世界標準機

全世界で何千万人もの人が使っているIBM-PCなのだ

本家まで激安マシンでがぶりより　青い巨人

IBM PS/V 2410-N

近頃世間を騒がしている、話題のDOS/Vマシン。何を隠そう、パソコン低価格化戦争を巻き起こした張本人なのだ。なんてったって、安くて速くておいしいDOS/Vマシンだけあって、人気のほうも赤マル急上昇中だ。話題だけで言えば、本年度買いあさりハード最大の注目株じゃないかっていうぐらいの勢いがある。

では、その急激に人気の高まっているDOS/Vマシンとは、いったい何なのか？　ちょっとおさらいしてみよう。そもそもDOS/Vとは、世界標準機と呼ばれるIBM-PCとPC互換機（正確にはIBM-PC/ATとAT互換機）のDOSの名前なのである。このDOS/Vさえあれば、世界中で使われているIBM-PCとその互換機で、日本語が使えるようになっちゃうという、便利なDOSなのだ。ソフトウェアだけで、日本語表示が可能になるって言うんだ、話題にならないわけがないね。

マシンの紹介の前に、もう少しDOS/VとそのDOS/Vを取り巻く背景を説明しておこう。まずDOS/V。こいつの正式名称は『IBM DOSバージョンJ5.0/V』だ。PC-9801の『MS-DOS Ver.5.0』の機能に、プラスして日本語表示機能がついているといっていいだろう。つまりDOS/V＝MS-DOSなのだ。とまぁ、これだけじゃ日本語ソフトウェア資産が多いPC-9801シリーズには勝てないのだ。DOS/Vがあるからっていったって、それだけではIBM-PCの魅力も微々たるものだ。ところが、ご存じのとおりIBM-PCはオープンアーキテクチャーという、唯一互換機が許されているハードウェアなのだ。その甲斐あってか、大手互換機メーカーから東南アジア系の小さな互換機メーカーまで、もう数えられないぐらい多くのメーカー間で、新製品開発、低価格化競争が繰り返し行なわれてきた。気がつくと、いつのまにか互換機の世界は、486CPUが当たり前の世界になっていた。クロック33メガヘルツの486DXなんて序の口、それどころか66メガヘルツ486DX 2なんていう互換機までゴロゴロしているのだ。それも値段が超安いときている。日本では、まだまだ高い386マシンが主流なのに、それよりもはるかに安い価格で、486マシンが手に入ってしまうのだ。

そんな激安ＰＣ互換機の世界が広がる中、なんと今度は本家までもが、超安いIBM-PCを発売しちゃったからたまらない！　近頃の日本は、その話題で持ちきりなのだ。それがこのIBM PS/Vモデル2410-N。486DX 2の66メガヘルツ、メモリー４メガバイトで、なんと39万8000円［税別］だ。DOS/Vを動かしゃ日本語が使えるし、英語モードで世界中のソフトも使える。おまけに周辺機器も激安だ。もうDOS/Vの世界は無視できないかも。

	IBM PS/V 2410-N01	COMPAQ ProLinea 4/33	DELL 433/M
CPU	486DX2（クロック66メガヘルツ）	486DX（クロック33メガヘルツ）	486DX（クロック33メガヘルツ）
メインメモリー	4メガバイト（最大32メガバイト）	4メガバイト（最大32メガバイト）	4メガバイト（最大64メガバイト）
グラフィック	640×480、256色（VGA） 1024×768、256色（SVGA）	640×480、256色（VGA） 1024×768、256色（SVGA）	800×600、256色 1024×768、16色（オプションで256色）
ドライブ	3.5インチフロッピーディスク×1 170メガバイトハードディスク内蔵モデルあり	3.5インチフロッピーディスク×1 120/240メガバイトハードディスク内蔵モデルあり	3.5インチフロッピーディスク×1 120メガバイトハードディスク
スロット	AT拡張バス・スロット×5 増設ベイ×5	AT拡張バス・スロット×5 増設ベイ×5	AT拡張バス・スロット×5 増設ベイ×5
備考	3モード対応フロッピーディスク装備	業界初3年間パーツ保証	ユーザーによる 自由な組み合わせ注文可能
価格	39万8000円［税別］から	25万8000円［税別］から	29万8000円［税別］から

こんなに違うIBMの世界と98の世界

さて実際にIBM-PCとPC-9801の定価には、いったいどれくらいの価格差があるのだろうか？ ちょっとここで単純にCPUと定価[税別]だけで比べてみることにしよう。

まずは486SX。IBM-PCの世界では、すでにローエンドマシンである。IBM-PC PS/Vモデル2405-W01が、19万8000円。PC-9801BX/U2が、21万8000円。どちらも486SXの20メガヘルツで、フロッピーモデル。

次にIBM-PCエントリーモデルの486DX、クロック33メガヘルツマシン。IBM-PC PS/Vモデル2405-Y01が、29万8000円。PC-9821 As/U2が、44万8000円だ。

そしてハイエンド、486DX2の66メガヘルツマシン。IBM-PC PS/Vモデル2410-N01が、39万8000円。で、PC-9821Ap/U2が、55万円だ。

CPUだけで比べるのはやや無謀ではあるが、このとおり世界的にパソコン価格が下がっている以上、みんなも知っておく必要があるだろう。

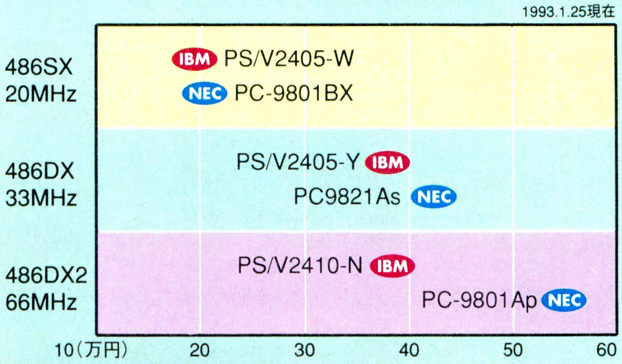

⬅両者の価格差はごらんのとおり。なお互換機は、これよりさらに安い価格で買えるのだ。

DOS/Vのことならスーアーに聞け!

五十嵐久和(スーパーアスキー編集部)

うーん、そうねー、買いでしょ。『UNDERWORLD(ウルティマ)』と、『COMANCHE』ができるだけでいいんじゃないかな。DOS/VはCONFIGの設定が難しいって？ そうでもないよ、簡単簡単。ウルティマで遊ぶほうが難しいんじゃない!? "スーパーアスキー"を買って勉強するって手もあるし……。

ゲームのインストールは、国産のゲームより簡単だし、DOSのインストールなんかは、たいてい買ったショップでやってくれるでしょ。でも、安いからDOS/Vマシンを買うっていうのは、間違いだと思うよ。DOS/Vのゲームは平気でメモリー食うしさ、総合すると国産マシンを買うのと同じぐらいのお金は必要だからね。海外ゲームで遊びたいのなら買いかな。

⬆高性能IBM-PCの登場により、スーパーアスキーでもDOS/Vの話題で持ちきり。

ハイテキストは当たり前だ!!

IBM-PCの世界では、テキスト画面を高解像度表示にするというワザが、ちょっとしたブームになっている。IBM-PCの通常画面は、80桁×25行表示(漢字なら40桁×25行)なんだけど、DOS/Vパワーユーザーたちの間では、最大128桁×48行表示で使っている人もいるのだ。

現在ほとんどのDOS/Vマシンには、1024×768ドットで256色まで出せるSVGA規格のグラフィックボードが載っているためだ。せっかく高解像度グラフィックが使えるんだから ふだんから利用しない手はないってんで、パワーユーザーが高解像度表示デバイスドライバーを作っちゃったんですね。現在これは、フリーウェア(パソ通で)として流通しているんだけど、ソフトバンクから発売もされた。またIBMが、VTextという名前で標準化する動きもあるのだ。

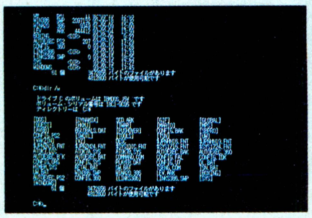

⬆1画面内に、こんなに表示できる。DOS/Vユーザーの底力発揮なのだ。

COMPAQ ProLinea 4/33

互換機の安さに驚き腰抜かし 本家の嫁

IBM-PCの世界のすごさは、互換機メーカーが日本のコンピューターメーカーよりも巨大で、しかもそういうメーカーがいくつもあるというあたりにあるんではないだろうか……。これから紹介するコンパックも、そんな巨大互換機メーカーのうちのひとつなのだ。

さっきパソコン低価格化戦争の発端はIBM-PCだって言ったけど、さらに原因を追求すると、このコンパックに行き当たるのだ。コンパックといえば、マシンの信頼性も高く、サービスがよく、テクニカルサポート体制もバッチリと、互換機メーカーの中でも高級感あふれるハードメーカーで名を上げている会社なのだ。そのコンパックが、市場に激安マシンを次々と投入してきたから、さあ大変。アメリカのパソコン市場は、あっという間に低価格化旋風が吹き荒れ、熾烈な戦いが繰り広げられた。

そして昨年の暮れ、そのコンパックがいよいよ日本上陸というニュースで、わが国日本でもパソコン低価格化戦争勃発とあいなったわけであります。コンパック上陸は、パソコン低価格化と同時に、DOS/Vマシンブームの予兆として、色々と話題を呼んだのである。

では、コンパックの脅威を見てみよう。今回エントリーモデルとして選んだのは、ProLineaシリーズの486DX33メガヘルツマシン。4メガバイト実装で、フロッピーモデルが25万8000円[税別]、120メガバイトハードディスク内蔵モデルでも、わずか29万8000円[税別]なのだ。しかもこのたび3年間パーツ保証といったサービスまでついたコンパックなのである。

IBM-PCの世界は、互換機といえどもパワフルなのだ。

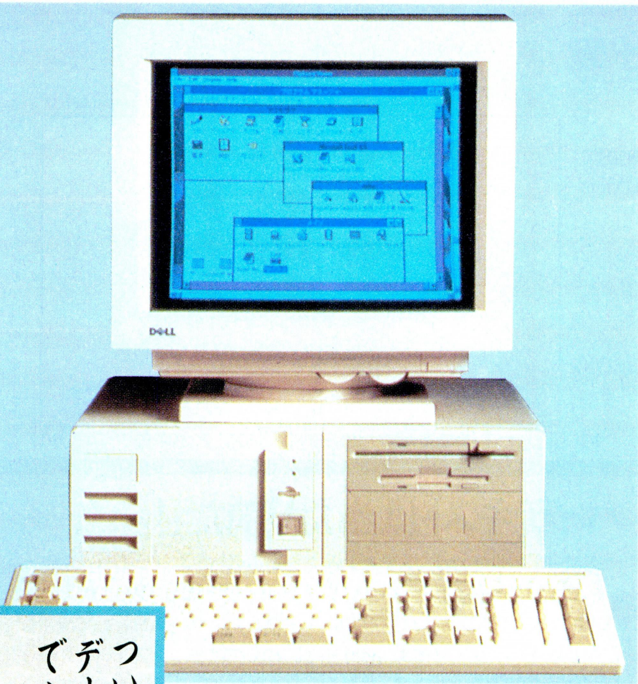

ついにでる
デルコンピュータ
でーるでる
全部出しの人

DELL 433/M

コンパックの日本上陸をきっかけに、IBM-PC互換機メーカーの動きはさらに活性化された。今年になって、互換機メーカー最大手とも言われているデルコンピュータまで上陸してしまったのだ。

デルコンピュータは、1992年米国PCメーカー顧客満足度調査において、価格、性能、サービスなど、あらゆる項目で1位に輝いたメーカーなのである。たとえばサービス面をとってみると、デルでは、1年間無料オンサイト・サービスを行なっている。万が一故障しても、サービスマンが即日あるいは翌営業日に来て、その場で修理してくれるのだ。安いだけじゃないっていうあたりがミソなのだ。

ではデルコンピュータのエントリーモデルをチェックしてみよう。今回選んだマシンは、デルでも標準的なDELL 433/M。486DXの33メガヘルツで、メモリーは4メガバイト標準。フロッピーモデルが25万2000円[税別]。デルでは、さらにユーザーによる組み合わせが可能で、デュアルフロッピーと呼ばれる、普通のドライブの大きさで、3.5と5インチのドライブふたつ入っているというものや、ハードディスクも自分にあった容量を選択し注文できる。ソフトウェアとの組み合わせなど、トータルコーディネイトも可能なメーカーだ。

98ユーザーに贈るDOS/Vの魅力

⬇日に日に増える、DOS/Vショップ。

⬆元祖DOS/Vショップ『T・ZONE』だ。初心者がハードを購入する場合は、親切なお店が一番。

さて、DOS/Vが安くて高性能だということはわかった。では、そのほかにいいことはないのだろうか……。

まずDOS/VマシンとPC-9801と比べてみて、その大きな違いと言ったら画面モード。IBM-PCの画面モードは、マシンに載っているグラフィックボードによって決まる。現在の主流は、640×480ドット、256色。これが標準。ただし、最近のDOS/Vは1024×768ドット、256色(1280×1280、16色もあり)までサポートしている。さらには、同じ画面モードのビデオチップでも、Windowsで使うと速いとか、WindowsではソコソコだけどDOS/V上じゃメチャクチャ速いといった選択肢もある。

DOS/Vマシンには、いたるところに選択肢があるのだ。逆にそれが初心者にはわかりにくいってとこもあるけど、選択肢が少ないよりはいいんじゃないかな？

⬅ショップが作った、お店オリジナルだ。

オリジナル

●486DX+200MBHDD+タワーケース
●486SX+5 inchFDD+CD-ROM、とか

⬅とにかくなんでもアリのショップオリジナル。すごい世界だね。

パソコンショップでオリジナルマシンが組めるなんて、IBM-PC互換機ならではのこと。自分でマザーボード(CPUの載っているメイン基板)を選び、グラフィックボード、ケース、電源等を組み合わせて作るのだ。

結婚とDOS/Vは幸せ
もうすぐ結婚するひらえもん

今現在、一番おもしろいゲームが遊べるパソコンだから、DOS/Vマシンが好きっす。ま、日本語で遊べるゲームは少ないけど、そんなこたぁオーストラリア生まれのコアラとしては苦にならないし。奥さん金髪だしさ。あ、関係ないですね。すみません。マジメな話、CPUのパワーにモノも言わせた力ワザ的なゲームが遊べるという点とコストパフォーマンスという点では、現時点で世界一のパソコンでしょう。ゲームの質と量では、完全にほかのパソコンを凌駕しているもんな。ちなみに、今ハマりまくっているのは『ULTIMA UNDERWORLD』。あの3DのRPGね。こんなゲームがいち早く遊べるなんて、ほかのマシンでは考えられないし。幸せ感じる瞬間ってヤツ。

でも決してDOS/Vがベストなマシンだなんて思っているワケではないんだな。ただね、今のところはこれ以上のマシンが見当たらないってこと。とりあえずは値段も安くて高性能なDOS/Vマシンしかないかなぁと。PC-9801シリーズが安くなったといっても、まだまだねぇ。賢いユーザーのチョイスってところでしょう。これで日本製のDOS/V専用ゲームがあれば、言うことなしだ。

INTERVIEW

DOS/V専門店PCiNに聞く！

IBMの話

さて、話題沸騰中のDOS/Vマシン。はたして、本当に人気はあるのか？ そこらへんを、秋葉原のDOS/Vショップ『PCiN』のテクニカルスタッフ穴澤幸一さんにお聞きしました。

——まず、お店の特徴を教えてください。

穴澤　私どもPCiNは、三井物産デジタルの経営するDOS/Vマシン専門店です。ハードウェアは、『PCiN』という私どものオリジナルブランドと、デルコンピュータのDELLシリーズを取り扱っております。

——DOS/Vの人気はいかがですか？

穴澤　ここにきて盛り上がってますね。人気のマシンは、在庫がない状態も続いています。

——お客さんとしては、やはりパワーユーザーの方が多いですか？

穴澤　いや、初心者の方もいらっしゃいますよ。うちでは、486SXの25メガヘルツ12万円というお買い求めやすいマシンも扱っておりますし、わからないことは、ご相談くだされぱアドバイスできると思いますので、お気軽にどうぞ。ハードディスクモデルなどには、システムをこちらでインストールもいたしますから。

——お勧めは？

穴澤　そうですね、マシンは486DXの33メガヘルツあたりがいいと思います。ソフトは、ワープロならロータスの『AmiPRO』、表計算ソフトならマイクロソフトの『EXCEL』ですか。

——だそうです。なおPCiN秋葉原は、3月にJR秋葉原駅近くのセガのゲームセンターの入っているビルに引っ越すそうです。DOS/Vに興味のある人は、訪ねてみてはいかが!?

⬆やはりWindowsを買って行く人が多いとか。初心者の人も、お気軽にどうぞとのこと。

福田有宵先生の マシン占い

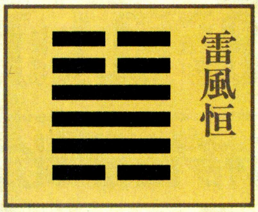

⬅ゆっくり地道に広がっていくのが吉のようで。

——話題のDOS/Vマシン。日本のユーザーもかなり興味を持っているようですが、どんなもんでしょ。

福田　ユーザーが買っていいか悪いかということですね。

——新しい世界ですから、若干の不安はあると思うんですよ。それに、ログイン読者の多くはもっぱらゲームに興味があると思いますしね。

福田　わかりました。そうですね、易の卦は雷風恒（ライフウコウ）。どうやら物事はしばらく変化はしないようです。がんばって買うほどのことはないようです。マシンに関する不安材料については、天沢履（テンタクリ）とありまして、どうやら今は改革的な行動を取らず、過去の業績を大切にするときなので、一部にファンがついても、市場全体に効果が波及することはないみたいですね。もっと様子を見て、あわてて飛びつかないようにすることです。それから、この新しいマシンのブームはけっして一過性のものではなく、3、4年の周期で繰り返すようです。まだまだ時間がかかりそうですね。

家電みたいなもんすよ

松岡ひできち

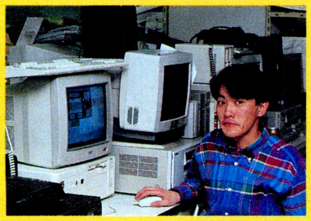

⬆ちょっと触れてみる勇気を出せば、ムチャクチャ面白いゲームに出会えるのだ。

DOS/Vマシンってスペックばかりが注目されるけど、実はマシンの性能よりもソフトのよさにアドバンテージがあるんだな。本場、ステーツでは、CD-ROMを使った面白いソフトが目白押しで、どれで遊ぼうか迷っちゃうくらい。そういったパソコン関連の環境がいいんだね。なんでかっていうと、全体的な価格帯が安いから。身近な製品であるということなのだ。日本では、DOS/Vマシンの値段が下がり続けてることに不安を感じている人がいるみたいだけど、これは家電製品と同じと考えてもらいたい。つまり、買う時点で一番性能のいいものを買っても、新製品が出たり量産効果が出たら価格が下がっちゃうってこと。実際の話。もうパソコンなんてラジカセみたいな感覚でさ、そういう付き合いかたしてもらいたいな。

もうすぐ来るWindows3.1の話

よく、Windowsはまだまだ使えないなんていう意見を聞く。たしかにWindowsは遅いし、メモリーも大量に食うし、ハードディスク必須だし、条件ばかりでいいことがない。でも、それは日本だけの話だったのだ。使えないなどと言っている間に、すでにアメリカではWindowsが主流になっている。Windows対応ソフトが、どんどん出ているのだ。こんなんでいいのか？　ソフトウェアにおいては、日本はどんどん水をあけられている。

アメリカのWindowsは、現在バージョン3.1。日本は、ただいま3.0。Windowsの場合、この0.1の差は大きい。3.1になれば、標準でマルチメディアが楽しめちゃうし、操作環境もよくなっちゃうからね。ようやく日本も5月には、楽しめるようになるらしいが、こんなことDOS/Vを使ってりゃ常識なんだけど、国内だけ見てたんじゃ遅れるいっぽうだよ。

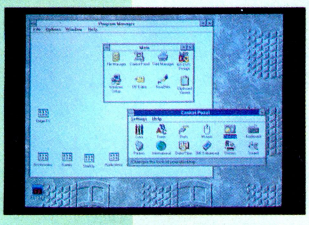

⬆Windowsは使えないなんていってる人は、2年は遅れてると思うぞ。

ログイン　ベンチマークテスト

GAME	BASIC
8分28秒	2分48秒

IBM-PC用『A.Ⅲ.』は、シムシティーでおなじみのマクシスから発売されている。DOS/Vのベンチマークテストはマキシス版A.Ⅲ.を使用し、互換機代表COMPAQをテストした。感想は、486マシンだとちょっと速すぎって感じかな。

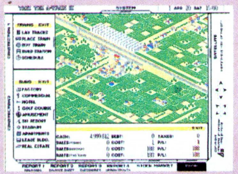

⬅列車がテケテケって感じで、いなくなる。

残念ながら、IBM-PC互換機にはBASICが付属されていないので、今回はマイクロソフトの統合環境『Quick BASIC』を使用。統合環境のせいか、Quick BASICはやや遅く、あくまでも参考資料程度にしかならず。あしからず。

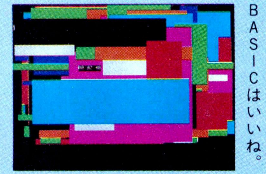

⬅でも、Quick・BASICはいいね。

PC-9801BX
98FELLOW

ハイコスト パフォーマンス

価格性能比大幅上昇！ 断然お買い得のキューハチだ

NECのPC-9801シリーズが、この世に登場したのが、1983年のこと。以来、実に10年以上の歳月がたっているわけだが、その間、日本のパソコン業界を常に引っ張り続けたのが〝キューハチ〟であった、という事実を知らない読者は、さすがにいないだろう。

ビジネスソフトに限らず、ゲームソフトが多いことなどから、パソコン購入を考えた場合、ほとんど選択の余地なくPC-9801シリーズを選んでいた人も多いはず。事実、国内でのパソコンシェアの7割以上が、いわゆる〝キューハチ〟で、パソコンといえば、例外なくPC-9801シリーズを指すと言っても過言ではない。累計出荷台数600万台という数字は、98が愛され、使い続けられた証しなのだ。

今回登場した98FELLOWシリーズは、98の伝統、つまりソフトの互換性を守りながら、価格性能比をアップさせたモデル。性能が上がっているにもかかわらず、値段は安くなっているマシン、というわけなのだ。エントリーモデルのPC-9801 BX/U2の価格は、なんと21万8000円[税別]。決して安い買い物ではないパソコンだが、それでもかなり買いやすい価格になってきたことは事実である。

486SX、20メガヘルツ、メインメモリーも標準で1.6メガバイトを装備しているということは、思考ルーチンを多用するシミュレーションゲームなどで相当な力を発揮するはず。現在PC-9801シリーズを使用しているユーザーも、ここらでひとつ買い替えを考えてみるのも悪くないかも知れないぞ。なにしろ、今後は強力なCPUパワーを必要とするゲームがどんどん増えてくる。確かにソフトが走ることは走るけど、実際にそのソフトの面白さを味わうには、486パワーが必要、という時期がもうすぐそこまできているからなのだ！

セカンドマシンに何か……、というならいざ知らず、ファーストマシンには98以外のパソコンは考えられないでしょう。キミもユーザーの仲間入りだ！

安ければ
いいってわけじゃあ
ないんだよ
国民機

PC-9801BX	
CPU	486SX（クロック20メガヘルツ）（ODP、NDP搭載可能）
メインメモリー	1.6メガバイト（最大14.6メガバイト）
グラフィック	640×400ドット、4096色中16色表示
ドライブ	3.5インチフロッピーディスク×2 80/120/240メガバイトハードディスク（オプション）
スロット	3スロット
備考	グラフィック機能、サウンド機能の拡張可能
価格	21万8000円[税別]から

とりあえずはやっぱりNECのマシンかな
松岡ひできち

今DOS/Vマシンが安くて高性能ってことで話題になってるけど、NECのマシンとは、基本的に同じ土俵で比べるべきじゃないよね。単純なCPUの比較やハイレゾのテキスト表示とか日本語処理能力とか、ハードの性能の部分で比較する記事が多いけど、パソコンってハード単体の性能だけじゃなく、ソフトの充実具合とか、サービスの体制などなど、実際の使い勝手の良さが重要になってくるわけだし……。どっちも一長一短あるよね。DOS/Vマシンに関しては値段が安くて性能的に優れているのはよくわかるけど、日本語処理はまだまだ洗練の余地があるし、処理能力なんかは、やっぱり漢字ROMを持ってるNECのマシンには現状ではかなわないと思う。ソフト面でもまだまだ充実しているとは言い難いし、ハードのセットアップだって、かなり熟知している人じゃないと難しい機械なんだよね。

⬆ほかのマシンと同じ土俵では比べられないのがキューハチ。なくてはならない国民機なのだ。

誰でも簡単というわけにはいかないんだな、これが。まあ、そうやって組み上げるのが楽しいって人も多いんだけどね、DOS/Vマシンの場合。実際の話、ボクもDOS/Vマシンがほしかったりするんです（笑）。しかしまあ、国民機はひとり1台持つのが常識。現状では持ってなきゃ困るのだ。

ゲームユーザーから見たPC-9801

三宅貴久

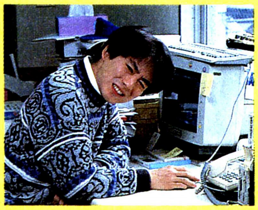

↑ま、シミュレーションマシンですな、結局はさ。

数々のマシンを有したわたしですが、PC-9801を買ったのはごく最近なんですよ。というのも、かつてシューティングマスターと自分だけ呼んでたくらい、アクションが好きだったから、最もこのジャンルに適さないPC-9801は必要がなかったのだ。

正直、アクションゲームをしたかったら、2万円もしないスーパーファミコンで十分だから、PC-9801でゲームをするのは、シミュレーションくらいだろう。思考時間に関しては、チップがチップだけにピカ一の速さだし、表示は細かいし、マウスオペレーションだし、まったく文句ない。もし、PC-9821シリーズのグラフィックが標準になったら、IBMのゲームも移植が期待できるわけだから、もうちょっと魅力あるマシンになるんじゃないかな。

どうも買う気になれません

松本隆一

PC-9801って、どうしても買う気になんないですよ。まず、アーキテクチャーが10年前そのままでしょ。640×400ドットってのは、やっぱり最近のマルチメディアやWindowsの時代には古いですよね。文字表示がテキスト画面でなく、グラフィックとして表示するのが流行なんだから、もう漢字ROMはいらないみたいだし、もちろんROM BASICもいらないって気がしますよ。どうせならそんなのみんな取っちゃって、お値段お安く、って感じだわね。

上位互換性を維持するっても、10年前のマシンとまで互換性を持たせようとするのは行きすぎかも知れないでしょう。それに、高解像モードをサポートしてるったって、なんか、それ用のボードが必要なわけで、それにまた出費がかさむわけなのよね。

でも、現段階では、やはりワープロもゲームもPC-9801一辺倒だし、これからも日本ではリーダーであり続けるだろうな。そんな気はします。

↑岐路に立つPC-9801ではあるが、ではキューハチ以外に何があるか？ 知らん。

ミニ対談 デザイン重視でしょ

本間智嗣

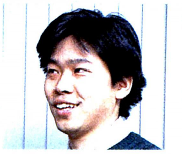

安田稔

安田　非ユーザーから見た98の印象を語るらしいんですけど……。

本間　デザイナーの見地から言うと本体のデザインがね、Macに似てきたのが気になるなあ。同じデザイン会社なのかな？

安田　たぶん違うと思いますけど、マシンの中身について語ったほうがいいんじゃないですか？

本間　マシン作りの基本的なアーキテクチャーのデザインも好きになれないんだよねー。なんかマシンの持つ概念とかさ、一応ボクも日本人だから国産のマシンを愛したいじゃない？　でもさ、愛情湧かないんだよね、Macには湧くのに。

安田　ここは、Macのページじゃないみたいですけど……

本間　やっぱりさ、グラフィカルなことしようとしたらMacしかないわけで、ゲームとかワープロとかを使いたいなら98買えばいいじゃん。ボク、ワープロなんか使わないもーん。

安田　やっぱり、このふたりで話してもダメだよ～。

ログイン　ベンチマークテスト

GAME	BASIC
11分45秒	0分38秒

GAME　単純に列車を走らせているだけでも相当に速い。やけくそに速い。であるからして、コンピューター側に思考時間を相当要していたゲームなどは快適に遊べるに違いない。描き込み速度も速いっす。

↑実際にプレーした場合でも快適な動きだ。

BASIC　486パワーを見せつけた結果ですね。従来の98では考えられないスピードといえる。グラフィックの描き込みも速いマシンであるからして、チップを486に載せ変えただけの98には負けないのだ。

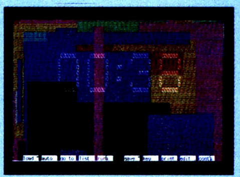

↑ちなみに386SXでは1分40秒位でした。

福田有宵先生の マシン占い

――今やまさしく日本の事実上の標準機PC-9801シリーズですが、今後もこのトップシェアを維持することは可能なのでしょうか？

福田　わかりました。それでは見てみましょう。えー、易の卦は水風井（スイフウイ）となっていますね。この意味は、同じことを繰り返すこと、位置や場所を変えないこと、また、井戸へ水を汲みに人々が集まることなどを意味していますので、総合的に考えますと、まだまだ強い。これからも、巧みにトップシェアを維持し続けるようです。やはりキューハチ、ってところですか。

――うーん、IBM互換機とか、いろいろなマシンが追い上げをはかっているんですけどね。結局はPC-9801シリーズを打ち破ることはできないと。ちょっとつまらないかも。

福田　仕方ないでしょうね。

――そういうことなら、買いたい人は安心して買ってよろしい。

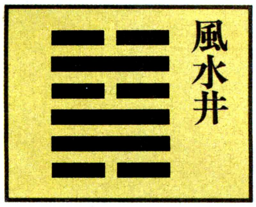

↑やはり日本のリーダーの地位は揺るがないか？

98を取り巻く購入環境

なにはなくとも国民機だ。家に1台もないと言うなら、迷わず買いあさることをお勧めする。現行ユーザーの中にも、最近のゲームは386以上のマシンじゃないと満足に遊べなくて……、といった意見が多く、V30、286系統のCPUからの買い替え組が続出しているのが現状だ。

今回のPC-9801の新シリーズ発表を期に旧モデルの価格が大幅に下落している。中古製品の価格も軒並み下がっていて、購入のタイミングは、まさに今。PC-9801FAなどは、お店によっては6割以上値引いているところもあり、消費者の立場から見ればば嬉しい限りなのだ。価格のこなれた中古製品、旧モデルを購入するというのもひとつの手。ただし、これはパフォーマンスの高いモデルに限ることは言うまでもないだろう。

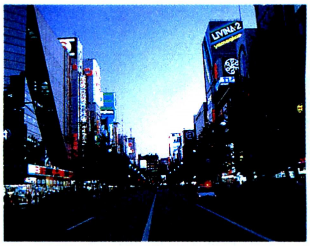

↑秋葉原では旧製品の大暴落が始まっている。在庫薄なので見かけたら即買いだ。

PC-9821As
98MATE

次世代をになう
Windowsマシン

98新世代! 高速、高解像度を実現した高機能マシン

これでまた地盤はしっかり固まった
国民機

前のページでも述べたように、PC-9801シリーズが登場してから10年近くたっているわけだが、その間、内部の仕様をほとんど変えなかったことがソフトの互換性、マシンどうしの互換性を保たせていたわけ。ユーザーを混乱させないために、いたずらに仕様変更を行なわなかったことが98人気を維持する源でもあるのだが、同時にそれが重い足かせにもなっていた。

ライバル他社のマシンが、次々と高速、高解像度、大容量メモリーのマシンをリリースする中、コストパフォーマンスや単純な価格の比較などで、ここ最近の98陣営は、かなり苦境に立たされていた(とは言うものの、国内での優位は全然揺るがなかったけど……)。

そんな時世にNECが出した答えが、98のシリーズをふたつのラインに分けることだった。

従来からの98の流れをくむのが価格性能比を上げて商品力を増した98FELLOWシリーズなら、21世紀の98と言えるのが98MATEシリーズなのである。

かつてパソコンの主流が、8ビットのPC-8801シリーズから、16ビットのPC-9801シリーズに移り変わったときと同様、98シリーズも、今まさに、世代交代の第一歩を踏み出したのだ! 98MATEシリーズは、来たるべきWindows時代に対応するべく、486の高速CPUと標準で1.6メガバイトのメインメモリーを装備し、グラフィックアクセラレーターやハイレゾボード、オーバードライブプロセッサーなどで武装できる、後々の拡張性にも優れたマシンなのである。

IBM互換機やMacintoshなど、98以外のパソコンの世界では、10メガバイト以上のメインメモリーや200メガバイト近い大容量ハードディスク、1024×768ドットの高解像度、果てはCD-ROM装備も、もう当たり前のようになっている。今回登場した98MATEシリーズによって、98の世界も大きく様変わりしようとしたのだ。

もちろん、今まで培ってきたものをすべて捨てるというものではなく、資産の継承というNECの謳い文句は十分に活かされている。要は、来るべき時代に備える強力な98が登場したと考えてくれればいいのだ。一歩先を行くユーザー、その先に何か新しいものを求めるユーザーは、この新しい98に触れてみてはいかがなものだろう。

PC-9821As

CPU	486DX(クロック33メガヘルツ)(ODP搭載可能)
メインメモリー	3.6メガバイト(最大14.6メガバイト)
グラフィック	640×400ドット、4096色中16色表示 640×480ドット、1677万色中256色表示 640×400ドット、1677万色中256色表示
ドライブ	3.5インチフロッピーディスク 120/240/510メガバイトハードディスク(オプション)
スロット	4スロット 専用ファイルスロット×1
サウンド機能	FM音源6和音、リズム音源3和音 PCM録音、再生
備考	グラフィック機能、サウンド機能の拡張可能
価格	44万8000円[税別]から

INTERVIEW
98ユーザーひとりに聞きました
次にほしいマシンは?

98の世界には安心感があってエエね。みんながツコてるっちゃう安心感や。ただし買うんやったらスピード重視や。今FAツコてるんやけど、このクラスではアカン。'93年はWindows普及年やし、ソフトはどんどん重ぅなってるしね。速けりゃ速いほどよろし。Macもエエ。98とは違う、気持ちのエエ世界を持っとるしな。遅い機種はアカンでぇ。　(アイコン編集部番頭山川)

BEST10

1	PC-9821As
2	PC-9821Ap
3	Macintosh Quadra800
4	Macintosh Centris650
5	PC-486GR Super
6	PS/V 2410-N
7	Macintosh Centris610
8	3DO
9	Macintosh LCⅢ
10	PC-9801BA

福田有宵先生の マシン占い

──トップシェアを走り続けるであろうPC-9801シリーズ。続きましては、ライバル各社との関係なんかを占っていただけますか。

福田　はいはい。易の卦は水火既済（スイカキセイ）となっていますね。どうも、秋から冬にかけてライバルが出現して、痛手をこうむりそうです。結局は勝てますが、そのリードを支えるのは、今年前半に登場した新製品ということになりそうです。また購買層はなじみのお得意さん。つまり買い替え需要が主になり、新規のユーザーは少なそうですね。

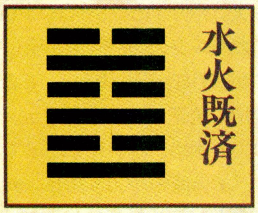

⬅秋から冬にかけてひと波乱ありそうな気配だ。

もうキューハチなんかいらない!?

ウニーニ杉内

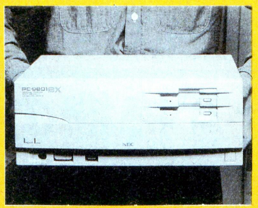

➡遅かれ早かれ、キューハチの終わりは近い!?

どうもこの98MATEってグッと人を引き付ける魅力っていうものが少ないよね。なんかどの機能も60点くらいで、個性ってものがちょっと感じられない。だからきっと98MATEで音楽をやっても、CGやっても60点くらいの作品しかできないと思う。

満点に近いことができるのは、表計算とかワープロくらいじゃないかな。

安くなって、手軽になったから、入門機としてはいいかもしれないけど、すでにキューハチを持っていて、この98MATEに買い替えようと思っている人は、自分が何をやりたいのかを考えよう。もうすでにキューハチを買えば間違いない！　という時代は終わったと思うよん。

アンケート

●韮沢ビルの人に聞きました!
●あなたは98を持ってますか？

さすがにコンピューター雑誌の編集部の中で行なった調査だけあって、ほとんどの人が98ユーザーだった。購入の理由としては、持ってなきゃ仕事にならないという意見が圧倒的。逆に持っていない人の意見で多かったのは、官憲に屈したくないなどというわけのわからないものが多かった。Macユーザーも98を好まんな。

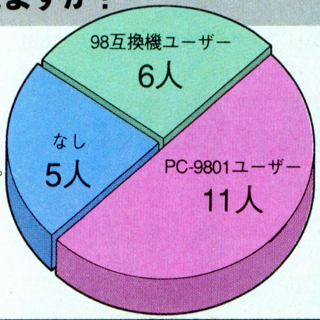

98MATEはマルチメディアマシンなのだ!

98MATEは、PC-9821の型番が示すとおり21世紀を見すえたマシンである（か、どうかはわからないが……）。それはともかくとして、その拡張性や高性能からも、将来的にはマルチメディアマシンとして使われる可能性が大いにある。

まず、98MULTIに標準装備だったCD-ROMが、前面のファイルスロットによって内蔵可能だということ。S３（エスキューブ）社の高速チップを搭載したグラフィックアクセラレーターボードを搭載可能なこと（このチップはIBM互換機にも多く使われ、現行では最速の部類に入る）などなど、NECが、このマシンをマルチメディア時代の核にしようとしている意気込みがよくわかる。

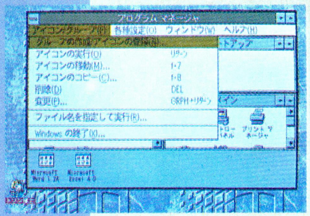

⬆マルチメディア時代のキーになるのが、この「日本語 MS-Windows 3.1」。本格的な普及が待ち望まれているのだ。

韮沢ひと言インタビュー 98MATEに何を期待しますか？

●まだまだ高い。もっと安くできるんじゃないかな。次に出す機種は、MATEの性能を持ちながらFELLOWと同じくらいの価格で出してほしい。
（アイコン編集部川村オヤジ）

●PC-エンジンのCD-ROM²用のソフトを全部使えるようにしてほしい。そうしたら買っちゃうな。
（ログイン編集部山下）

●CD-ROMドライブが標準で搭載されていないのが納得いかない。それはさておき、とにかくファミコンを例にあげてもわかるように、ソフトあってのハードなんだから、CD-ROM対応のソフトをドンドン出してほしい。そうすれば、近いうちにCD-ROMの時代が来るでしょ。
（ログイン編集部ベラ飯島）

●従来のソフトがちゃんと動くのかどうかがちょっと不安だから、そこらへんをしっかりと公表してほしい。
（アイコン編集部鈴木）

●拙者にはよくわからないのでござるが、この次に出るマシンには、部屋を掃除できたりする実用的な機能もつけて欲しいでござるよ。
（ログイン編集部忍者増田）

ログイン　ベンチマークテスト

GAME	BASIC
8分52秒	0分21秒

486DXの33メガヘルツパワーはすごい。なにがすごいって、アナタ、『A.Ⅲ.』に限らず現行のゲームは全部速くなっちゃうんだからたまらないっス。昔買ったゲームを試せばもっとすごいぞ、きっと。

⬅やっぱりゲームはサクサク進むのが一番。

グラフィックの描き込み速度が自慢の98MATEシリーズだけに、結果のほうも上々だ。これにグッラフィックアクセラレーターボードを付けたらどうなるか？　ぜひとも試してもらいたいものだ。

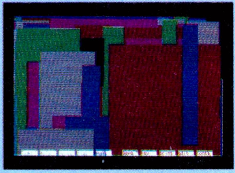

⬅この速さならベーシックも快適に走る？

今後の98展望

松岡ひできち

まあ結論から先に言ってしまうとですね、98陣営の安泰はゆるがないということですか。Windowsだマルチメディアだ、って世間は大騒ぎしてるけど、ユーザーの多くが、まだまだそういったものを必要としてないというか、何がどうなるかってことがわからない状態なんだよね。提供する側の、メーカーとかソフトハウスもなんだか迷ってるような状態だから、与える側も受ける側も霧の中にいるみたいな感じじゃんだな。NECが「うまい！」と思わせるのは、そういう状況を知ってか知らずか、あまり世間の流れに左右されないで、マイペースを保ってるトコ。たとえばWindowsにしたって、98で世間一般に普及して初めてDOS/Vマシンのものと比べられる状況ができあがるんじゃないかな。コンピューターシーンを加速させるのは、ほかでもないユーザーのニーズだと思うよ。

EPSON PC

98プログレス

高い拡張性と可能性を持った互換機のパワーを見よ!

年明け早々エプソンは、PC-486GRとほぼ同じ性能でありながら価格を大幅に下げたPC-486Pを発表した。するとNECは、あたかもそれを待っていたかのように高性能で低価格な新シリーズマシンの98FELLOWと98MATEを発表し、486Pにぶつけてきたのだ。これらマシンの発表により、エプソン陣営は手痛い打撃を受けた。もちろん、エプソンがそのまま黙っているはずはなく、2月に入るとすぐさま価格性能比、拡張性能ともに優れたPC-486GR SuperとPC-486GR＋(プラス)を発表し巻き返しを図った。と、これが、今年に入ってから2月半ば時点までのPC-9801シリーズの動向についての概略だ。

さて、このエプソンの互換パソコンのページでは、オススメマシンとして486 GR Superと486Pを選んでみた。まず486GR SuperはCPUに486DX2の50メガヘルツを搭載ということで、一般ユーザー向けのエプソンマシンの中では最高速を実現している。さらに、メモリーは標準で3.6メガバイト、最高で45.6メガバイトまでの拡張が可能だから心強い限りだ。オプションの専用拡張ビデオボードもバージョンアップされて、いままでの640×480、1024×768ドットに加えて、800×600ドットの表示も可能になった。また、ハードディスク内蔵モデルにはディスク圧縮ツールの『Disk XⅡ』がバンドリングされているため、見かけは100メガバイトのハードディスクでも、実質的に200メガバイトの容量を持っているのだ。さらにアップグレードコンセプトの一環として、次世代CPUとしていまから期待されているペンティアム(ぶっちゃけた話、586CPUのこと)にアップグレードするためのCPUボードも発売する予定とのことで将来性もバッチリ。486GR Superは、まさにスーパーなマシンなのだ。

お次に紹介する486Pは、CPUに25メガヘルツの486SXを採用して、価格が27万8000円[税別]。NECの新機種の発売もあって、ショップでの実売価格がかなり下がっているし、本体底面が30×30センチとコンパクト設計なのもポイントが高い。フロントHDDスロットの採用もなかなかオシャレでよい。ゲームなどホビーでパソコンを使おうと考えている読者ちゃんには、この486Pがオススメでしょう。

PC-486GR Super

ハイエンド
これぞまさしくスーパーよ
買物好き

本体は小さいけれど高性能
家が狭い人

PC-486P

	PC-486GR Super	PC-486P
CPU	486DX2(クロック50メガヘルツ)	486SX(クロック25メガヘルツ)
メインメモリー	3.6メガバイト(最大45.6メガバイト)	1.6メガバイト(最大14.6メガバイト)
グラフィック	1120×750ドット(ハイレゾモード) 640×400ドット(標準モード) 4096色中16色表示	640×400ドット(標準モード) 4096色中16色表示
ドライブ	GRS2・2E：3.5インチFDD×2 GRS5・5E：5インチFDD×2 GRS3・3E：3.5インチFDD×2 5インチFDD×2	3.5インチFDD×2
価格	46万8000円[税別]から	27万8000円[税別]から

アップグレードコンセプトとは?

現在のパソコンの高速化、低価格化の早さは異常と言ってもいいくらい。価格はドンドン下がっていくし、高速、高機能化は進んでいくしね。もし、自分の買ったパソコンがあっという間に時代遅れになったらどうする？　がっかりしちゃうでしょ。そこで、もし時代遅れのマシンになってもパソコンを買い替えることなく、アップグレードができるようにと考えられて提唱されたのが、このアップグレードコンセプトなのだ。

この考えは昨年の春、PC-468GR、GFの発表とともに打ち出され、現行のマシンにも継承されている。パソコンをアップグレードするための方法はいくつかあるが、最もメジャーなのは、ODP（オーバードライブプロセッサー）だろう。ODPを搭載すると、CPUの処理速度が約2倍に上がるのだ。エプソンは、年内にも発売される予定の次期CPU、ペンティアムへアップグレードするためのCPUボードも将来的に発売すると言っていた。

現在のNECのマシンもODPを搭載できるけど、日本で初めてアップグレードコンセプトを提唱したのは、ほかならぬエプソンなのだ。

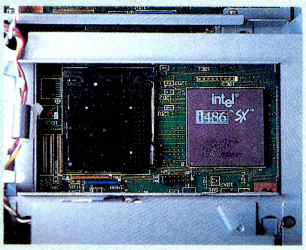

⬆CPUを差し替えるだけで、あっという間に処理速度が約2倍にスピードアップ。

ハイレゾ&Windowsが基本

ログインの読者ちゃんはあまり実感していないとは思うけど、時代はもう着実にハイレゾ&Windowsへと移行しつつあるのだ！　たぶん。ここでWindowsについてちょっとだけ説明しよう。Windowsは、MS-DOSに代わる次世代のOSとして期待されているソフトのことだ。

Windowsを国産のパソコンで動かそうと思っているのなら、468GR Superを使うことをオススメする。ハイレゾボードは標準で搭載されているし、メインメモリーの容量も最大45.6メガバイトまで拡張できたりと、基本設計からしてWindowsのことを考えて作られているからだ。

でも、Windows対応のソフトはまだ少ない。読者ちゃんがWindowsを始めるのはちょっと早いかもね。

⬆Windowsは、MS-DOSに代わる次世代のOSとして日本でも期待されている。

福田有宵先生のマシン占い

——ここのところNECに押されがちという感があるエプソンの互換マシンですけど、これからの見通しはどんな具合でしょうか？

福田　天水訟（テンスイショウ）と出ていますね。これによりますと、今年の前半は不調で、ユーザーの購入意欲がなかなか湧いてきません。後半には、やや人気を盛り返すのですが、新機種発表の数が減ったりと、下降ムードは避けられないでしょう。

——では、シビアな質問になりますけどエプソンは、今年のNECの攻撃にどこまで耐え切れますか。

福田　……。この卦によりますと、現状のままではうまくいかないため、基本方針の変更など戦略を練り直すことになるでしょう。

——今年のエプソンは大変だなあ。

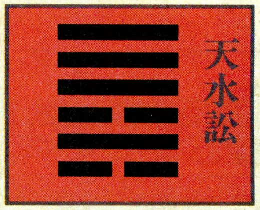

⬅エプソンには、かなり厳しい宣告が下された。

アンケート

●ログイン編集者に聞きました ●NECとエプソンのどっちを選ぶ?

ログイン編集者に、いまパソコンを買うならNECとエプソンのどちらを選ぶのか聞いてみた。で、結果は見てのとおり20対6でNECの勝ち。念のためこの結果には、大幅に価格性能比をアップさせた98FELLOWと98MATEの登場が強く影響を与えていることを言っておこう。あと、エプソンのマシンはNECの互換機ということで、いまだに不安を感じている人もいるようだ。結果に現われていない意見として、メーカーにはこだわらずシビアに価格性能比だけを考えて選ぶという人もけっこういた。

20対6でNECの勝ち!!

⬆互換性の不安からか票が伸びず、エプソンはNECに惨敗を喫してしまった。

ミニ対談 価格競争下におけるエプソンについて

高橋　いままで高い高いと言われ続けてきたNECが、価格性能比に優れた98FELLOWと98MATEシリーズを発売したことで、エプソンの旗色がかなり悪くなっているみたいだね。

仲丸　でも、エプソンもそれに負けないくらいの価格性能比を実現したGR Superを発売しましたよ。

松本　それってNECが安いマシンを発表したから、あわてて出した間に合わせのマシンなんじゃないの。

仲丸　そんなことはありませんよ。価格性能比では、むしろNECのマシンより優れているくらいですよ。

花塚　エプソンはNECの互換機メーカーだから、NECよりもいいマシンをより安く出さなければ売れない。そこがツライところではあるね。

仲丸　そこなんですよ。日本では、たとえ優れたマシンでも互換機というだけで敬遠されますからね。もう少し互換機に対する正しい認識が広まってくれればいいんだけどな。

高橋　アメリカは日本と違って、互換機のシェアのほうが高いのにね。

仲丸　日本人は、パソコンでもブランド志向なのかな。エプソンはこれで懲りずに、NECに負けないパソコンを作り続けていってほしいです。

ログイン　ベンチマークテスト

GAME	BASIC
9分59秒	0分44秒

GAME

FM TOWNS HRと較べると、CPU性能はGR Superのほうが上なのに結果として遅くなった。これは、単にゲームのバージョンの違いによる差。でも、ウィンドーの開閉など基本操作はかなり快適だった。

⬅ゲーム操作の快適度のほうはかなり高いぞ。

BASIC

ゲームでの結果とは違い、486DX2の50メガヘルツというCPUの実力がモロに出たという感じだな。単純なBASICプログラムで調べたから、CPUの性能がほぼダイレクトに反映されているのだろう。

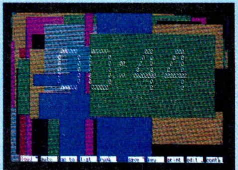

⬅なかなかの処理速度が実現されているのだ。

FM TOWNS MARTY

テレビにつなぐ
情報ブレーン!!

TOWNSの弟は小粒だけどピリリと辛いぜ!!

『FM TOWNS MARTY』は、今話題になっている〝情報家電〟の日本のトップバッターとして、富士通がリリースしたマシンだ。従来のパソコンと違い、MARTYは家庭用テレビにつないで使うことを前提に作られている。そのため、映像出力は通常のコンポジット出力と、S端子しか持っていない。専用のCRTしかつなげられないパソコンと違って、これならお茶の間にもすんなり入って行けるだろう。このマシンを使えば、お茶の間でみんなでTOWNSのゲームをすることもできるし、学習ソフトで勉強することもできてしまう。このお茶の間でというところが、すなわち〝情報家電〟なのだ。

基本的なスペックは、左下にあるとおり。これはちょうど、『FM TOWNSⅡ UX』とほぼ同等だ。これだけの性能を9万8000円[税別]という低価格で提供してしまうんだから、富士通の気合の入れ方も相当なものだ。なにしろ、今まで存在しなかったジャンルのニューハードである。ほかのハードメーカーも、MARTYの成否に注目しているのだから、フロンティアの立場として力が入るのも無理はない。

MARTYの強みは、現在すでにあるTOWNSの豊富なソフトのほとんどを、そのまま使うことができる点にある。ゲームはもちろんだが、CAI、つまり〝コンピューター支援学習〟ソフトが、ほかでは見られないほど豊富なことも、大きな魅力だ。なんといってもマルチメディア、先生の発音を声のまま聞いて確かめられる英会話ソフトなんて、今までの国産のマシンにはちょっとなかっただろうからね。

春爛漫
末弟生まれ
一家団欒
新しモノずき

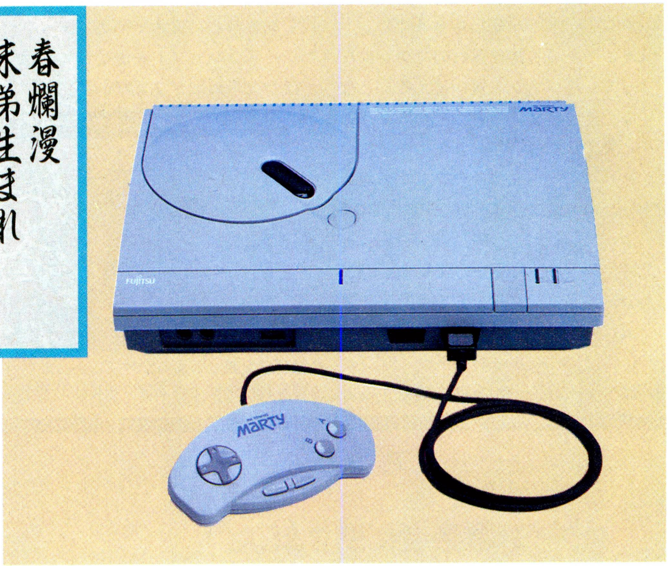

ただし、ビデオキャプチャーやレイトレーシングCGの作成など、拡張機器が必要になる用途には対応できない。これは、メモリーやハードディスク、ビデオカード、数値演算プロセッサーなどの拡張が物理的にできないため。これらを楽しみたいという人は、パソコンのTOWNSを選べばいいわけだ。

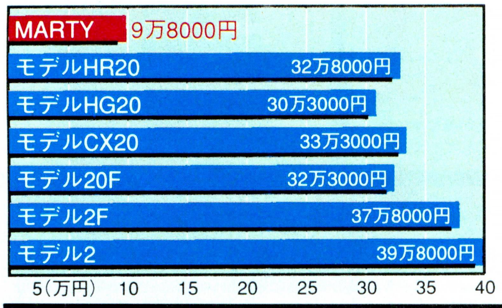

⬅TOWNSシリーズの本体標準価格はどんどん下がってきている。価格はすべて税別です。

FM TOWNS MARTY

CPU	386SX相当(クロック16メガヘルツ)
メインメモリー	2メガバイト
搭載音源	ステレオPCM×8 ステレオFM×6 CDデジタルオーディオ×1
グラフィック	640×480ドット、256色 360×240ドット、3万2000色
ドライブ	CD-ROM×1 3.5インチフロッピーディスク×1 ICメモリーカード×1
価格	9万8000円[税別]

わたしゃ、TOWNSファミリーの味方です!!

花田ぽん吉

なんとも、スゴイものが登場しましたな。『FM TOWNS MARTY』。音と映像で迫るTOWNSワールドが、一般家庭のお茶の間へ進撃を開始したわけです。値段もスゴイぞ、9万8000円[税別]!! 拡張性が制限されているとはいえ、これはまぎれもなくFM TOWNS。それがこの値段だってんだから、たまげるしかないでしょ。しかも、今家にあるテレビにつなぐから、本体以外に出費の必要がない！

買って帰れば、ササッとテレビにつないで、勘のいい人ならマニュアルなんか読まなくても、すぐ使えるでしょうな。

このMARTYでできることといえば、豊富なTOWNSのソフトを使ってのゲームと学習なわけですが、ログイン読者の感心は、やっぱりゲームに向くでしょう。「今までTOWNSのソフトを遊んでみたかったエブリバディ、ウェルカム!!」ってなもんです。だから、これからMARTYを選んでくれる人たちのためにも、富士通にはゲームメーカーへの協力や働きかけを、もっと積極的にやってほしいです。ゲームメーカーが離れてしまっても生き残っているマシンなんて、僕は知りません。中高生の関心を引けない〝家庭用マシン〟が成功するとは思えませんもんね。がんばれ富士通、がんばれMARTY!! 本家のFM TOWNSも忘れないでね。

ソフトプレーヤーは“ソフト”が決め手!!
河野真太郎

とにかく安いのはいい！「日本人が本気になれば、このくらいわけないのだ!!」ってところを、見せつけてくれたね。これからは、各社からマルチメディアプレーヤーがどんどん出てくる。MARTYはその先駆けとなるマシンだから、消費者からもほかのハードメーカーからも、非常に注目されているよね。でも、どのプレーヤーを選ぶかは、ユーザーが決めるわけだし、どのプレーヤーが自分にとって面白いのか、みんなにはよく見極めてほしい。そのプレーヤーが面白いかは、やっぱりソフトで決まるわけだからね。

これからは、MARTYをターゲットにしたソフトが多く出てくるけど、購入を検討している人は、本当に自分がほしいものが出るのか、チェックしてみてね。そうすれば、買い物で失敗することもないはずだ。

アンケート
ゲームメーカー13社に聞きました MARTYへの期待度は？

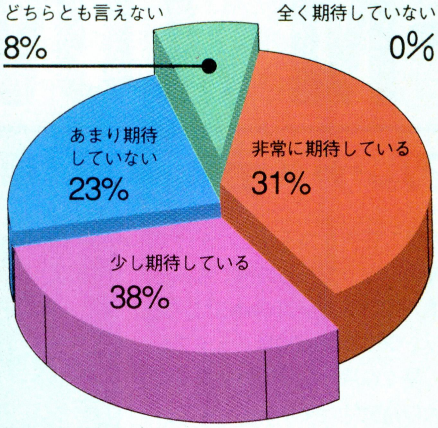

期待側の意見としては、「低価格」、「ハイレベルなゲームマシンとして家庭に迎えられるだろう」、「パソコンゲームを知りたい人が買うはず」、などがある。そして、やはり商業的に「売れてほしい」という希望が大きいみたい。クールな意見では「高価」、「マシンのコンセプトが見えない」、「フルモーションビデオを、サポートしている、ほかの新ハードに勝てるか不安」などがあげられた。価格の見方がメーカーによって全然違うね。

福田有宵先生の マシン占い

──えー、TOWNSも新製品がいくつか登場してきて活況なわけですけど、まず、今後の見通しなんかをざっと占っていただけませんか。

福田 はいはい。それではまず、易の卦ですが、これは乾為天（ケンイテン）となっています。つまり、乾の活発さが感じられるということで、だんだんと上り調子のようですねー。メーカーは、これからは若い人に重点を置いていく模様ですね。

──まあ、MARTYは明らかにゲーム機市場を狙っていますからね。ゲームユーザーっていうと、やはり若い人でしょう。さて、そのMARTY、買って大丈夫でしょうか？

福田 うーん、安定感がありますね。下馬評ほど不安な点はなく、バランスの取れたものとして好評になります。操作のしやすさや使いやすさが人気の原因になるみたいですね。

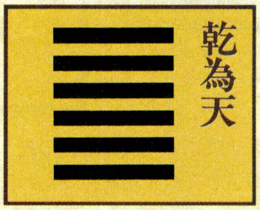

⬅けっこうヒットしそうな気配が漂ってるでしょ。

ユーザー不在じゃいかんでしょ
高橋ピョン太

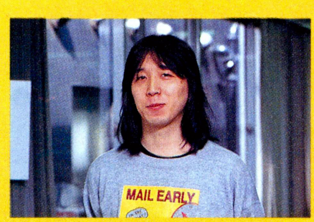

おそらくMARTYは、マルチメディアプレーヤーというマーケットを開拓しようという意図で作られたマシンだと思うんだけど、まだ早いよ。ハードメーカーとか、ちょっとお金のある企業って、この次世代のメディアとも言われているマルチなメディアで、しかも各家庭に入るプレーヤーっていう路線を狙いたいようだけど（たしかに狙い目かも）、なんかみんなユーザーを無視しているよね。プレーヤーってさ、楽しめる環境ができてから存在するものでしょ？

プレーヤーの必要性を作ってこそ、初めて、MARTYのようなプレーヤーが歓迎されるんだと思うな。だから今は、これにキーボードだとかマウスだとかをつけて、へんな形のパソコンとして売るべきだと思うな。FM TOWNSとへんな形のMARTY。もっとパソコンとして熟すべきだ。

ログイン　ベンチマークテスト

GAME	BASIC
28分16秒	7分49秒

486CPUを積んだ、ほかのパソコンたちと比べると、さすがに速くは感じない。でも、これなら十分遊べるスピードだな。もともと、このソフトは386 CPUでも問題なく遊べるように作られてるからね。

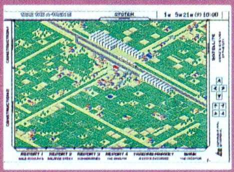

⬅『A.Ⅲ』だって十分遊べるスピードなのだ。

こちらも、ほかのマシンとの格差が激しい。こんなに差がついちゃうと、486CPUを積んだ『モデルHR』がなんだか卑怯者にさえ見えてきちゃうな。486CPUのマシンが速すぎるという見方もあるね。

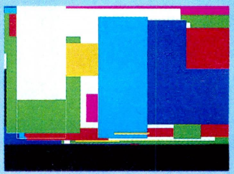

⬅何か作らせたいなら、TOWNSを選ぼう。

TOKYO TOWNS SHOW　歴代担当者ひとことコメンツ

松本隆一

本当言うと、担当してたってことも覚えてないんですけど、本当に私TOKYO TOWNS SHOWなんかやってましたか？　まあいいや。えーと、MARTYね。小さくていいね。TOWNSは最初のやつはデッカくて、まいったもんな。MARTYは買いでしょう。いや、わりと本気よ、私。

サワノフ

なんとなく、TOWNSっぽくなくていやだ。ここまでゲームマシンみたいにしちゃうと、10万円弱という強烈な価格も、なんだか高く感じられるから不思議だ。この機能でこの価格になるんだったら、15万円ぐらいの機能で、もっとTOWNSっぽいカッコのヤツが見たかったな、と思う。

嵯峨正行

パソコンは、使い方次第でいろんなことができるけど、ゲームオンリーのユーザーも多いと思う。そう考えると、ゲームユーザーには、拡張性を省いて安価にしたプレーヤーというのはオススメなのでは。ゲーム以外のことにも使いたい人は、HRやURを買えばいいんだからね。

花ぼんの 買いあさり指数
80

なんといっても、お値段!!　重量も、3キログラムだし、友達の家に持って行ってワイワイやるのもよしってことで。

FM TOWNSⅡ モデルHR

486CPU搭載のハイエンドモデル!!

マルチメディアで〝創りたい〞人のシリーズ最速マシン

英知ある
マルチメディアを
創造す

創る人

映像と音声を扱うことにかけて、国産のパソコンたちの中でもっとも進んでいるのが、TOWNSだ。32ビットCPUとCD-ROMドライブをいち早く採用した、このマシンの最大の特徴は、マルチメディアへの対応を実現したところにある。従来のテキストによる文字情報に加えて、音と映像による情報も盛り込んで提供することが、一般的なマルチメディアの解釈だけど、ではこのマルチメディアは何を可能にするんだろう？

たとえば、アドベンチャーゲームで〝人が走ってくるシーン〞を表現するとしよう。従来のパソコンなら、「ひとりの男が息を切らしながら走ってくる」というメッセージと共に、走ってくる男性の姿を制止画で表わすだろう。ところがマルチメディアを使うと、走りながらしだいに近づいてくる男性を動画で表わし、それと同時に次第に近づいてくる彼の息遣いも〝音〞で表現できるのだ。どちらのほうが現実感と説得力があるかは、いうまでもないよね。

今でこそ、まるで流行語のように使われている〝マルチメディア〞だけど、TOWNSはすでに4年前からその先進性に着目して取り組んでいたわけなんだな。現在では、標準添付の『Townsシステムソフトウェア』によって、ユーザーがビデオ映像とサウンドをハードディスクレコーディングして楽しめるようになった。いわゆる〝デジタルビデオ〞というやつだ。大容量ハードディスクなどの周辺機器のコストダウンが進む中、〝TOWNSでデジタルビデオ〞する人は増えるだろう。

⬆➡今までの縦型から安定感のある横置きデザインへ。実際見ると、結構コンパクトだ。

もっともこのデジタルビデオは、非常にマシンパワーを要求するので、386CPU搭載の従来のTOWNSでは少々荷が重い。そこでオススメなのが、486SXを搭載したハイエンドマシン『モデルHR』だ。ODP（オーバードライブプロセッサー）の装着でさらに高速化できるし、これからTOWNSを買うなら、この最速マシンを選べば当分安泰だ!!

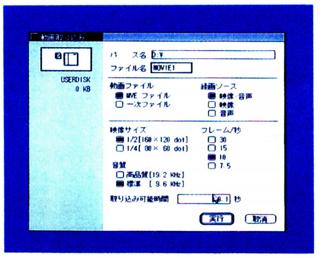

⬆ビデオ映像とサウンドの、複合データファイルが簡単に作れる。

FM TOWNSⅡ モデルHR20

CPU	486SX（クロック20メガヘルツ）（ODP装着可能）
メインメモリー	4メガバイト
搭載音源	ステレオPCM×8 ステレオFM×6 CDデジタルオーディオ×1
グラフィック	640×480ドット、256色 360×240ドット、3万2000色
ドライブ	CD-ROM×1 3.5インチフロッピー×2 ICメモリーカード×1 内蔵オプション：ハードディスク、光磁気ディスク
価格	32万8000円［税別］

ログイン　ベンチマークテスト

GAME	BASIC
9分25秒	1分36秒

今回使用したモデルHRは、高速モードでODPなしのもの。結果は上のとおりだ。列車が尋常じゃないスピードで画面を横切り、タイムマシンに乗っているかのように日付が変わっていくサマは、見ていて気持ちいい。でも、はっきりいって、これじゃ速すぎてゲームにならないな。ゲームスピードを落として遊ぶべし。

⬆速すぎて困るかも。

こちらも、486TOWNSはめっぽう速かった。どれぐらい速いかっていうと、あまりに描画が高速なために目がついていかないほど。画面を長く見つめていると、気持ち悪くなりそうだ。BASICインタープリターの性能がいいことや、VRAMの転送速度が高速なことが、いい結果を引き出しているんだろうね。

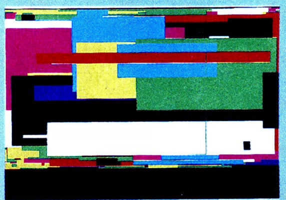

⬆目がついていかない。

どんなもんでしょ、486 TOWNS

へんな仲丸

FM TOWNS HRが、こんなにも速いマシンとは思わなかった。ベンチマークテストを見てたら、今まで自分がTOWNSに対して持っていた遅いというイメージが一気に吹き飛んだもんな。でも、ちょっとキビシイことを言わせてもらえば、本体の形がありきたりすぎて面白くない。なんか業務用パソコンみたいなイメージを受けるんだ。それはPC-9801にも共通して言えることなんだけどね。確かにPC-9801のような横置き型のスタイルは、ひとつの形として確立されている。でも、TOWNSは横置きにしてほしくなかった。マルチメディアパソコンと銘打って、ほかのパソコンとの差別化を図っているくらいなんだから、ほかのパソコンのマネはせず、今までのような個性を打ち出した形にしてほしかった。

◆NEWS FILEの記者として活躍中。仕事柄、最新のハード情報ならオマカセだ。

アンケート

●そこらにいた人17人に聞きました ●「いくらならほしい?」モデルHR

本体価格32万8000円[税別]に対し、多いのが定価21万円以上25万円以下の価格帯。仮に2割引くとすると、期待価格は16万8000円から20万円ってところか。

このままでもほしい	1人
30万円以下	1人
25万円以下	11人
20万円以下	4人
15万円以下	0人

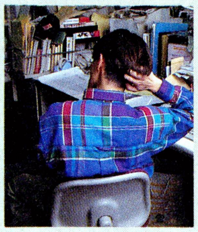

◆「ぶっちゃけた話、いくらならほしい?」「そーね、最近発表された他機種と比べると、これぐらい」。

486パワーはこう使え!!

花田ぽん吉

モデルHRの486CPUパワーを、「ありがたい!!」と感じられるのは、まずWindowsやWindows MMEを使っているときでしょう。今までの386搭載モデルでは「とりあえず動く」レベルで、「快適に使える」状態じゃなかったよね。わざわざ手を出してストレス溜めるなら、「Townsシステムソフトウェアで快適に使ってたほうがいいや」と感じてたのが、正直なところ。でもモデルHRなら、そんな不満も解消できそうだ。編集部にはまだ1台もないから、詳しくはお伝えできないけど、よそでいじった感じじゃウインドーもスパスパ開いてたから、〝使える〟んじゃないかな。

でも「ウィンドウズが速いぜ!!」ってだけじゃ、ほかのDOSマシンと大して変わらない。僕の感心は、むしろ〝ビデオキャプチャー〟の分野にある。486パワーは、ビデオ映像の取り込み時にスゴイ威力を発揮するんだ。モデルHRなら、より滑らかでよりワイドな表示のデジタルビデオを作れるぞ。データの圧縮も速いしね。ODPをつければ、鬼に金棒だね。

◆マルチメディアって媒体の容量も食うけど、CPUパワーもメチャ食いするのだ。

ミニ対談 要望!! 未来のTOWNSでは

◆ふざけちゃいない。どちらもすでに、TOWNSなしじゃ生きていけない体だ。

嵯峨　欲をいえば、僕はCPUはもちろん、周辺も含めてもっと速くしてほしい。最近のパソコンのラインアップを見ると、486SXの20メガヘルツは特に速いわけじゃないしね。それから、画面はスクロールしてもいいから、もっと広くしてほしいな。

花田　内蔵PCM音源を、なんとかしてほしいっす。AVに強いはずの〝マルチメディアパソコン〟が、あの谷啓の「がちょ〜ん!!」をクリアーにサンプリングできないんじゃ話にならんでしょ。根本的に見直してほしい。

嵯峨　……がちょ〜ん、ですか?

花田　……がちょ〜ん、です。

嵯峨　……えと、あとビデオキャプチャーがウリなら、ビデオカメラをつけるぐらいじゃないと、みんな手を出しにくいんじゃないかな。

花田　やはり、フルモーションビデオを〝標準装備のハード〟でサポートしないと、まわりの進歩についていけないでしょう。僕は各ソフトハウスには、TOWNSというマルチメディアパソコンで〝動画させるため〟に苦労してほしくないっす。苦労はあくまでも、ゲーム性を上げて面白くするためにしてほしいんですよ。

嵯峨　……ふざけてると思ってたら、マジだったんですね…………。

福田有宵先生の マシン占い

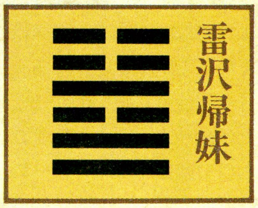

◆しばらくは低調ムードが続いてしまうようだぞ。

――続きまして、モデルHRのような従来型のTOWNSですが、この将来性はいかがなもんでしょうか?

福田　そうですね、易の卦は雷沢帰妹(ライタクキマイ)となっています。雷沢は、秋の雷を表わし、つまり、雷は夏がピークで秋は音だけで強さはない。ですから、従来機はすでに峠を過ぎた印象ですね。

――あらら、新製品が出たばっかりなのに、お気の毒な。

福田　しかし、あわせて兌為沢(ダイタク)の卦も出ていますので、これは、同じ傾向で改良、訂正されたものが今年の後半に出てきて人気が出るということのようですね。

――あら改良? いったいどこが改良されるのかな? 楽しみだな。

実録 HRハウマッチ?

秋葉原で、「下見で来てるんですけど、HR20はおいくらでしょ?」と聞いて回ってみた。各お店の回答の平均は24万4630円[税別]。結構値引きしてますな。キャッシュを持って〝買う気〟で交渉すれば、もう少し落とせるかもしれない!?

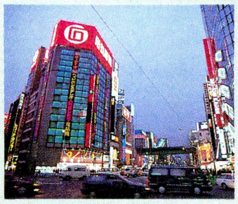

◆パソコンなら電気街。交通費だって浮いちゃうぜ。

花ぽんの 買いあさり指数

75

今までのユーザーが改善を希望していた〝速度〟。CPUもCD-ROMも、速度が上がって「快適じゃん!!」ってことで……。

Macintosh

ますます増えたラインナップ

値段が高いと思われていたMacintoshワールドに異変が!

最近、製品ラインの充実と統合を推し進めているアップル。

去る2月9日には、過去最大数の6機種というMacintoshシリーズの新製品ラインナップを日米で同時に発表し、ユーザーの選択肢はますます増えた。しかし、同時にいくつかの機種を製造中止として、製品ラインは以前よりもすっきりした感じである。すなわち、エントリー向けとしてLCシリーズとColor Classic、スタンダードモデルとしてCentorisシリーズ、ハイエンド向けのQuadraシリーズの3系統になったわけだ。さらにノート型もPower BookシリーズとDuoシリーズのふたつになり、これによって以前のⅡシリーズは順次なくなっていくことになる。

さて、今回注目したいのがここに載せたColor ClassicとLC Ⅲだ。どちらもCPUにはモトローラーの68030を採用し、新しいOSである漢字Talk 7の様々な機能を使うのに十分なパワーを持っている。そして、Color Classicはモニター一体型のMacintoshとしては初のカラーモニターを内蔵しており、さらにボードの抜き差しも従来より遙かに簡単になって、拡張性も高いものとなっているのである。

また、LC Ⅲには高速化のために数多くの改良が加えられ、従来のLC Ⅱと比べ、2倍の処理能力を実現しているのだ。

どちらも機能的には必要十分のものを持っており、ゲームからビジネスまで幅広く対応可能だろう。

値段もこなれているし、各種の周辺機器や将来の機能アップにも対応しているので、この2機種は今回発表された機種の中では文句なくお勧めだろう。

エントリー
おまけに安く
フルカラー
よいしょ者

LC Ⅲ

昔から
言われていたけど
やっと出た
ユーザー

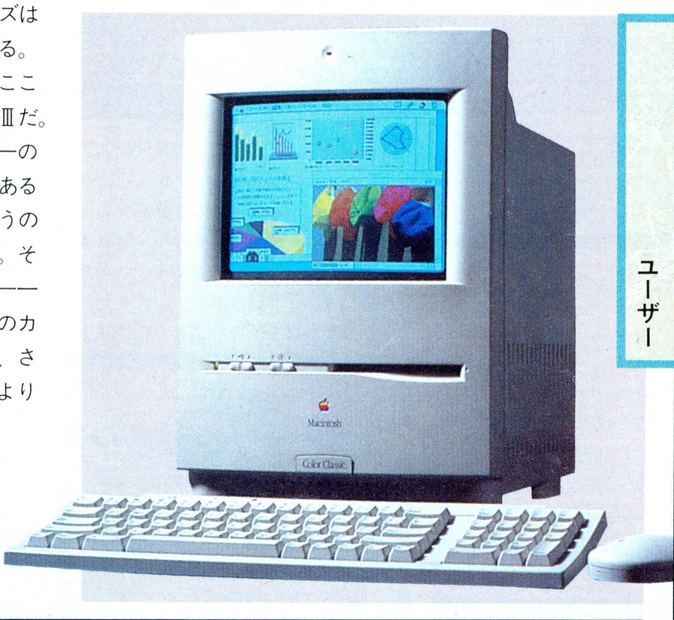

Color Classic

持ってることが自慢の種

松本隆一

なんですか、かつてはお金持ちのオモチャなんて言われてたけど、ここ10年でソフトも急によくなり、ユーザーも増えて、すっかり認知されちまいやがりましたね。持ってるだけで自慢できたんですがね。昔は。

やっぱり、QuickTimeだとかポストスクリプトだとか、個人ユーザーには特に関係なくても、なんとなく先端的でカッコいいでしょ。PC-9801でDTPなんつっても、ナニそれだもんね。

まあ、かく言う私もMacユーザ一歴たったの2年なんですけどね。値段はまだ高かったけど、けっこうみんなが持ち始めたころなんですけどね。無理して買ったのに、そんなに自慢できなかったんですけどね。だから、そんなに年季の入ったユーザーじゃないんですけどね。

こんなことなら、10年前に、無理してMacintosh Plusを買っとけばよかったなあ。ううむ。

	LC Ⅲ	Color Classic
CPU	68030(クロック25メガヘルツ)	68030(クロック16メガヘルツ)
メインメモリー	4メガバイト(最大36メガバイト)	4メガバイト(最大10メガバイト)
グラフィック	標準13インチモニターで640×480ドット 256色	内蔵10インチカラー 512×384ドット 256色
ドライブ	3.5インチフロッピーディスク×1 80メガバイトハードディスク内蔵 160メガバイト内蔵モデルあり	3.5インチフロッピーディスク×1 80メガバイトハードディスク内蔵 160メガバイト内蔵モデルあり
価格	26万8000円[税別]	23万8000円[税別]

買いのマシン、ってのがあるのだ
戸島国雄(マックパワー編集長)

今回発表された6機種だけど、どれを買っても損はしないだろうな。私がお勧めするなら、はっきり言ってCentrisシリーズだね。68040だし、NuBusスロットも付いているし、将来、PowerPCになってもなんとかなるようだし、買ってもだいぶ長いこと自慢できるはず。あら、ちょっとお値段が高いかしら?

でも、だいたいストリート価格で40万円台でしょ。ちょっと前までの国産パソコンだってそのくらいだったじゃない。Centrisじゃなかったら、うーん、Color Classicかな。ああいうモニター一体型ってアップルの基本的なポリシーだよね。大昔のMacintoshの理想を思い出させてくれるし、アップグレードにも十分対応しているし、いいんじゃない。

まあ、どんなメーカーの新製品も"つなぎのマシン"と"買いのマシン"ってのがあるわけでさ、去年発売されたのっては、明らかに価格レンジの空白を埋めるためのつなぎマシンでさ、今回発売された6機種は、どれもある程度ポリシーのある、買いのマシンだな。

⬅マシンの訴求力って何かね?

福田有宵先生のマシン占い

――どうでしょうか? Macintoshは買いなんでしょうかね?

福田　易の卦は雷水解(ライスイカイ)と出てますね。買い替えるのはいいが、新規では低調ということですね。相変わらずプロやマニアの関心は高いけど、価格が高くて一般のユーザーはまだしばらく手を出さない状況のようですね。

――ふーむ。だいぶ安くなったんですけどねえ。さて、高いといえば、Macintoshのソフトですかね。これってどうにかなるんでしょうか?

福田　そうですね、途中では下げない、という卦が出ています。時期としては新旧交代のときか、晩秋から年末にかけて値下げがありそうです。ただ、必要のないものや人気のないものを下げても、全体には下がらないでしょう。周辺機器はだんだんと削られていくという雰囲気で、やや値段が下がる傾向にありますね。

――Macintoshで遊べるゲームはどうなっていくでしょうか?

福田　損をする、という感じですから、積極的に増やすことはなく、ゲームの数は少ないままでしょう。

――そいつは残念だ。

福田　人気が出るのにはまだ時間がかかりそうですよ。

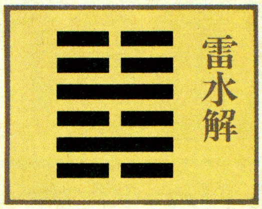

⬅買うか買わないかは、このマークが知っている。

ひと言インタビュー Macintoshについて思うことなど

●この思いは、そうですね、とてもひと言では表わすことはできません。
佐藤英人(アイコン編集部AD)

●どんどんどんどんシステムが大きくなっていくのはなんとかならないんですか。あと、急に止まっちゃうのはなんとかしてよ。
田宮朋子(ログインデザイナー)

●えーと、みんながMacを認知するようになって嬉しいのでは。
比嘉隆(ログインぬいぐるみフェチ)

●あんまり好きじゃないよーん。
新井創士(ログイン副編集長)

●うう。
岩尾学(ホモ)

●基本的に、私はMacの優秀なソフトウェアを使いたいのであって、ソフトが使えてユーザーインターフェースが優れているのならば、マシンは、PC-9801でもDOS/Vでも、なんでもかまわないんですよ。
本間智嗣(ログイン編集部AD)

●新製品ほしいなあ。Color Classicいいですか? チャクラ付き? はあ。買おうかな。
沢村健(ログイン編集部ばか)

●マック様!　**四ッ谷則子(教祖様)**

便利な道具なんですね
高橋ピョン太

そうね、Macintoshはさ、珠玉のツールってのかな、コンピューターと言うよりも、使いやすい道具。

だから、あんまりパソコンとしての面白さはないな。もちろんそれが一般ユーザーにとってみれば普通のことで、パソコンてのは今や道具なんだから正しい道なんだけど、趣味の世界から見ると、ちょっとなあ。

趣味の世界といえばさ、キング・オブ・ホビーと言われる切手だけど、パソコンにも趣味として使われている部分はあると思うんだよね。そういう意味では、操作性が便利すぎてもかえってつまらなくなっちゃう。

結局、私は古いんですかね。

⬅何度失敗しても懲りないジジイ。

ログイン ベンチマークテスト

GAME	BASIC
75分32秒	?分?秒

ほかのパソコンにくらべ、ちょっとグラフィックの処理が重い、ってのがMacの弱いところ。だいたいこんなものだろうと予想していた。でも、プレーしていると、遅くて遊べねーぜ、というほど遅くもない。しかし、かかった。

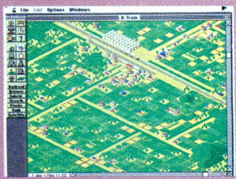

⬅アニメーション処理は非常になめらか。

どちらも、試験したのは25メガヘルツの68030を搭載したLC Ⅲ。これもまた、グラフィック処理の重さが問題になると思ってたけど、残念ながら、最新のシステム7で動く、BASICインタープリターがなかったので、今回はパスでした。

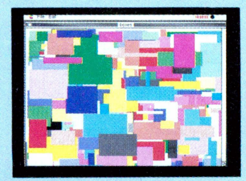

⬅まあ、なんちゅうか目安ってことで。

ミニ対談

すかし男　今のMacはCPUに68040を使うけど、これは将来的にはちょっと不安。だって、対抗馬のインテルはもうペンティアムっていう新しいCPUを今年中に出してくるから、ライバルであるIBM互換機グループのスピードアップはすごい。100MIPSだってよ。まいっちゃうよ。

ちょっと知ってる男　でも、Macのいいところって、優秀なユーザーインターフェースなわけでしょ。

すかし男　だめだめ、Windowsはもう Macのレベルまできているし、ソフトだってMacで動くものはたいていDOSマシンで動くもの。

ちょっと知ってる男　困ったなあ。じゃあ、負けちゃうかもしれないね。

すかし男　だから、何年か先に予定されているPowerPCに期待したいところだな。でもそれもペンティアムにはかなわないみたいで、もっとドラスティックな変革が必要だろうな。

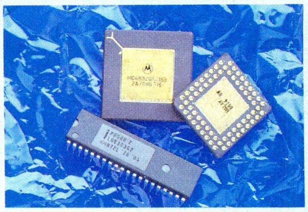

⬆CPUの性能アップが将来のカギだ。

X68030

32Bit PERSONAL WORKSTATION

XVIの発売から２年。ついに32ビットマシンの登場だ！

Ｘ68000新機種の噂というのは尽きないもので、ユーザーどうしが集まれば、必ず次のＸ68000の予想をするものである。その中で最も要望が高かったのが、32ビットによる実行速度の高速化だ。たしかに、発売当初はそれほどでもなかったが、一貫した互換性を謳ったマイナーチェンジにより、現在ではどちらかといえば遅い部類のパソコンとなってしまった。

そして、今年。発売以来、初めてのモデルチェンジが施され、名称もＸ68000からＸ68030へと変わり、ついに68030が搭載された。クロックは25メガヘルツを誇り、チップ自体のMIPS値は7.5倍にまで跳ね上がっている。また、メインメモリーは倍の４メガバイトとなったため、SX-WINDOWもメモリ一残量を気にすることなく使えるようになった。さらに、ディスクアクセスも改良されたので、それらをトータルすれば想像以上のスピードアップが施されているのである。

このモデルチェンジに伴ない、SX-WINDOW、Human68Ｋ、ASK、のバージョンは、すべて２から３へと移行した。これらの中では、SX-WINDOWのバージョンアップが最も大きく、エディターにワープロ機能を持たせたり、制限下での６万5536色使用可能などなど、コマンド主体に使っていたユーザーも納得できるほどのものになっている。

さて、肝心の互換性だが、さすがに68030下で走るゲームは少ないため、ROM搭載のHuman68Ｋバージョン２から立ち上げることもできる。マニュアルどおりの作りかたをしていれば、この方法で問題なく作動するから、互換に関しては心配しなくてもいいだろう。

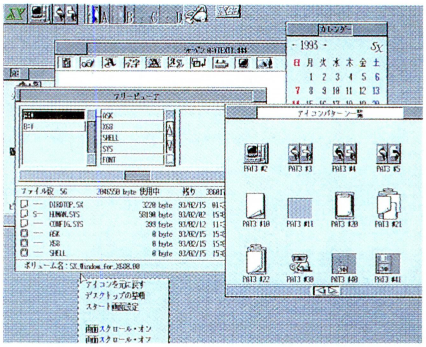

☗いろいろな機能が追加され、ますます使い勝手がよくなったSX-WINDOW。例によって別売もされる予定。

ろくはちは値段も形も一番さ

一般消費者

Ｘ68000シリーズにおける速度と価格の推移

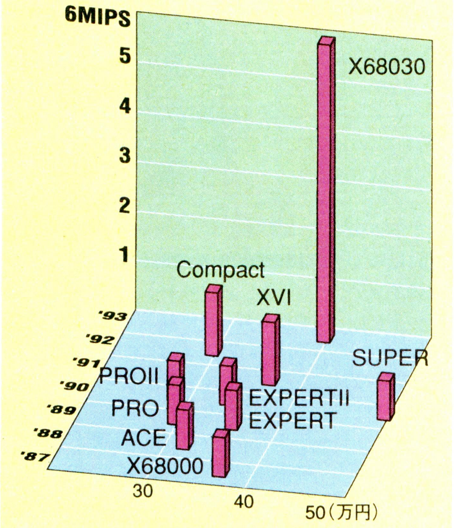

一目瞭然

☗全体的に30万円台をキープし、それほど価格に変化はないのだが、能力値はＸ68030で一気にパワーアップ。ちなみに、一番安いのはPRO Ⅱの28万5000円[税別]。これくらいならね。

データフェチ

必見！　これがＸ68030のスペックだ!!

	X68030 5インチ	X68030 3.5インチ
CPU	68030（クロック25メガヘルツ）	68030（クロック25メガヘルツ）
メインメモリー	4メガバイト（最大12メガバイト）	4メガバイト（最大12メガバイト）
グラフィック	768×512ドット、6万5536色中16色 512×512ドット、6万5536色 スプライト（最大128個）	768×512ドット、6万5536色中16色 512×512ドット、6万5536色 スプライト（最大128個）
内蔵音源	ADPCM＋FM音源ステレオ8チャンネル	ADPCM＋FM音源ステレオ8チャンネル
ドライブ	5インチフロッピーディスク×2 80メガバイトハードディスク（HDモデル）	3.5インチフロッピーディスク×2 80、160メガバイトハードディスク内蔵可能
備考	SX-WINDOW付き	SX-WINDOW付き
価格	48万8000円（HDモデル）［税別］から	38万8000円（HD内蔵可能）［税別］から

ログインが推奨するX68000エグゼクティブ会員とは？

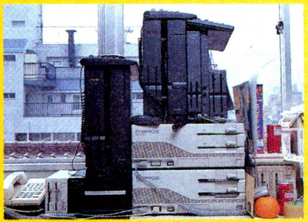

⬆X68030新聞社の机。チップ、クロックによって作動しないソフトもあるため、歴代のマシンはすべて保管してある。

やはり、X68000ユーザーとなったからには、いかなるソフトであっても完璧に動作させられる環境にしたい。ちなみにX68030新聞社の現行機種は、X68030、XVI、コンパクトの3台。X68030は一部互換性の問題があるため、金銭的な余裕があれば、X68000シリーズも平行して使っていきたいところだ。それでこそエグゼクティブ会員といえよう。

今号のキーワード

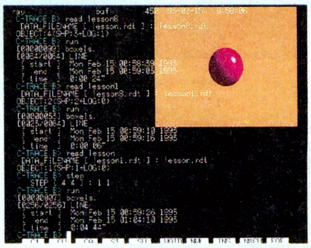

6MIPS

X68030は68030の25メガヘルツのチップを搭載しているということで、6MIPSという速度能力を持つことになった。ちなみに、最初のX68000が0.8MIPSということだから、チップ単体の能力比は以前の7.5倍ということになる。

もちろん、現在ではこの10数倍のMIPS値を誇るマシンも販売されているが、X68000ユーザーにしてみれば夢の数値と言えるだろう。特にポリゴンやCGなどでは、かなりのスピードアップが見込めるため、メリットは十二分にある。

ログイン　ベンチマークテスト

GAME	BASIC
23分23秒	5分58秒

GAME

ほかと同条件のテストで、なぜか23分23秒をマーク。サテライト画面が常に右下に表示されているし、Human68KのVer.2.0モード（ただし25メガヘルツ）で立ち上げているからかもしれない。残念。

⬅サテライト画面が表示されているのが痛い。

BASIC

こちらもなぜか5分58秒であった。ム〜、ま、これはベーシック自体にかなり左右されるからね。なお、こちらはVer.3.0のOSから立ち上げています。でもベーシックは"2"のまんまなんだよな。

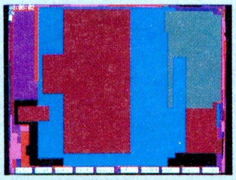

⬅まあ、あくまでも目安ということで。

INTERVIEW
X68000は本当にプログラマー向き？

——では、早速プログラマーに聞いてみましょう。X68000は本当にプログラムしやすいマシン？

●80×86（インテルのチップ）と比べたら、全然いいね。

——そうですか。ではX68000新聞でC言語講座をしていた四ッ谷にも聞いてみましょう。

●キーストロークがPC-9801よりも長いから、私にはちょっと。

実録 X68000ハウマッチ？

新機種が出れば旧機種の値が下がるものだが、今回XVIも継続して販売されることになったため、極端な値下がりは期待できない。現在、20万円強でXVIは売られているので、10万円台なら買いかも。なお、中古ならモニターとセットで10万円台だ。

福田有宵先生の マシン占い

——では、シャープ期待の新製品、X68030の具合はどうでしょう。

福田　易の卦は、火水未済（カスイビセイ）です。意味は、どのような問題でも調和しない、うまくいかないと解釈します。どうやらマシンじゃないところに問題があり、今は伸び悩んでいる状態ですね。会社としても、打開策をハッキリ打ち出せないところがあり、大胆な方針をとりにくいようです。

——あらら、難しい。では、今後のマシンの行方はどうでしょうかね？

福田　今年の夏ごろを中心にして、挽回のチャンスがやってきますね。画像関係に力を入れたり、外観のデザインを変えたりすることで、初心者の開拓、購入をはかることです。

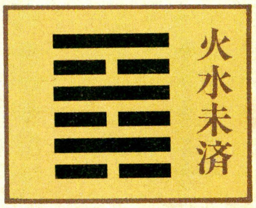

⬅なかなか難しいようで、がんばっていただきたい。

X68030ユーザーちゃんに贈る アスキー各雑誌編集チョのひとこと

●X68030を扱う予定は全然なし。上位へのパスがないのが一番の問題かも（マックと勘違いしている）。

（スーパーアスキー　土屋編集長）

●X68030は記事にします。ただ、互換性がちょっと問題ですね。マシン自体はすごくいいものですから、個人的には気に入ってます。

（アスキー　遠藤編集長）

●SX-WINDOWは興味があるので、記事にするかもしれません。

（ウィンドウズ・マガジン　渡部編集長）

●UNIX関係はほとんどRISCなので、X68030には興味ないです。マルチタスクやGUIになると、NeXTでわかるように030では使えないと思う。

（UNIX Maganine　大久保編集長）

●X68030？　もう、明日にでも別冊を作りたいですね。部員から企画書が出れば、すぐに本をやりますよ。

（マックパワー　戸島編集長）

●040が出たらすぐに買いかなぁ。もちろん、記事にするからウハウハですね。だって、うちが取り上げれば100万台は堅いからね。でも、21世紀まで残ってほしいマシンだよ。

（アイコン　福岡編集長）

●そんなこと言われたってなぁ、触ったこともないし。意見？　ま、がんばってちょうだいってことで。

（ファミコン通信　浜村編集長）

●X68030の記事？　やってるじゃん。でね、X68000だけど、日本のオリジナルパソコンの影が薄い今、オリジナルアーキテクチャーの火を消しちゃいかん。俺は買わんけど。98もTOWNSも買わん。いや、買いたいんだが金がないのよ。あとね、イタ車が好きなんだ。特にランチャ。

（ログイン　河野編集長）

X68030を買った幸福者はこう使え

せっかくの32ビットマシンなんだから、能力の発揮できるソフトを走らせよう。たとえば、ポリゴンゲームの『バトルテック』。ノーマルとは段違いのスピードで敵が動くから、X68000ユーザーは驚嘆すること間違いなしだ。はっきり言って、ニュータイプでも操作しきれないかもしれない。ユーザーだけの特権だ。

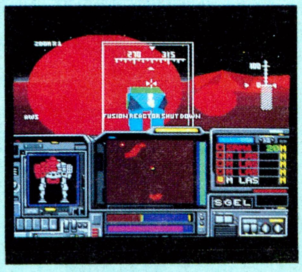

提言

金がない？　そのためにローンがあるじゃないか！
マシンが欲しい？　だからローンで買えってーの!!

三宅貴久のオレの買い方

マシンが欲しいが金はない。これがログイン読者のごく一般的な姿だろう。それに、これほどのハードを見せつけられちゃ、おニューなマシンが欲しくなるのが人情というもの。そこで、今回は特集の締めとして、金がないなりにマシンを手に入れる方法を伝授しようと思う。ただし、いかなる出来事も当方は関知しないので、そのつもりでな。

金がないのにマシンが欲しい場合、2通りの方法がある。ひとつは貯金で、もうひとつはローンだ。ここまで読んで、俺は1年間貯金しよう、と思った人。君は俗界でパソコンなんかよりも、寺で修行したほうがいい。運がよければ30代で悟りが開けるかもしれない。

普通は欲しくなったら手にしたくなるので、ローンでの購入を検討するだろう。ここで気をつけてほしいのは、支払い方法だ。当然、支払い回数が増えれば、それだけ利息がかかってくるため、1回に払える額を最大限にし、また、社会人はボーナス払いも併用するはずだ。これが落とし穴なのである。

なぜなら、ギリギリの支払いは、何か入り用があったら終わりだし、ボーナス時に回復できるのに、それすらローンにあてがっているから、1回コケたらアウトである。

そこで、どうせローンでマシンを買うなら知っておきたい、必殺の小技を3つほど紹介しよう。最初は、現金取引の店を利用する方法だ。これらの店は一般の店よりも低めに値段が設定されている。だから、クレジット会社から現金を借り、スパッと現金で払ってしまうのだ。もちろん、値引き率と利息を計算して、得する場合のみ有効の必殺小技である。

ローン必殺小技3種

- クレジットで借りて現金払い
- 2、3回まで無利子のところを狙え
- ボーナス払いでその間死ぬ気で働く

次。クレジット会社によっては、2～3回まで無利子のところもある。だから、そのくらいの回数で返済できるなら、これを利用しない手はない。10万くらいなら、完璧にこの小技が生きてくる。

では最後。世の中にはボーナス払いというものがある。つまり、ボーナス時に一括で払うという方法で、これには利息がかからない。もうわかったと思うが、ボーナス時は6、12月であるから、買ってからその月まで死ぬ気で金を貯め、1回で返済するのだ。貯金法と違いマシンは手元にあるし、強制的に貯金せざるを得ないから、意志の強い人にはもってこいだ。

が、Macintoshに限り、これら日本古来の小技が通用しないのである。次では、不覚にもローンで買った人の失敗談を紹介しよう。

Macintosh Quadra950 8MB/400MB

⬅誰もが夢みるマシンだが、それだけに価格も夢のよう（164万8000円）。だが、実際の販売価格は右のとおり。

ある量販店の小売り価格

Macintosh Quadra950 8MB/400MB	77万9000円
Apple 13inch Color Monitor	6万9200円
消費税	2万5446円
合計	87万3646円

ある ローンの 利息率

1回	3回	6回	12回	18回	24回	36回	48回	60回	72回
0%	3%	4%	6%	10%	12%	16%	21%	27%	33%

ケース1 中級者 三宅

筆者がMacintoshを買ったときは今ほど安くなく、100万円は当たり前で価格も安定していた。'89年8月4日に発売されるcxは性能のわりにお買い得だ、という情報が入ってきたため、なんとその2日前の8月2日に現物も見ずに予約してしまったのである。商品構成は2メガバイトのRAM搭載の40メガバイトハードディスクモデル、13インチカラーモニター、8ビットビデオカード、標準キーボードの4点で、合計140万円弱であった。とりあえず、2割程度まけてもらい、頭金20万円を支払ったが、それでもローン残高は利息を含めて120万円にもなった。支払い回数は18回、1回あたり6万円という車なみの支払い額だったが、買った初日だけ妙にうれしかったのを覚えている。が、それから数ヵ月後にciが発表。さらに、全体価格の値下げが何度かされた。ローンが終わったころ、同システム構成は50万円程度にまで下がり、頭にきた筆者はMacを二度と買わないこと誓い、40万円強で売り払って車の頭金の足しにしてしまったのである。1年半という短期間のローンであったが、その間に3分の1になるとは夢にも思わなかった。とはいえ、筆者のローン期間は短かったので、まだマシなほうだろう。

無念 シオシオのパー

▲赤貧のため、今では拾い食いの毎日です。おぉ、こんなところに歌舞伎揚げが!!

ケース2 上級者 安田

しまっっ!

▲あぁ、今日もまた安くなっている。価格表なんかもらってこなきゃよかった。

あれは忘れもしない3年前、のどから手が出るほど欲しかったMacintosh SE/30をついに42回払いという長期ローンで購入した。42回ボーナスなし均等払いなので、現在もなお払い続けているわけだ。もうすぐ終わるけど。ログイン編集部では五十嵐のMac II、三宅のcxについで3番目の購入だった。当時、アルバイトだった私にとって、1ヵ月に払える額は2万円くらいが限界だったのだ。しかもMacの場合ソフトもまた高い！　ある程度お金が貯まるとすぐに高額のソフトに消えてしまうのは当然のことと言えるだろう。

しかし、コンピューターの世界は目まぐるしく変化するもので、より高性能のMacがさらに安い価格で登場してきた。1年後には半額程度。2年後には、いつの間にか私のSE/30はついにカタログから姿を消してしまった。しかしローンは残る。まわりの人達が新しいMacの話題で盛り上がっているのを横目で見ながら、唇を噛みしめるしかなかったのだ。

ケース3 超達人 匿名

彼女の場合、額と内容がすごく、将来のある身なので、一応、電話によるインタビューなら、ということで了解を得ました（でも部内の人）。したがって、本人の音声は変えてありますので、御了承下さい。

彼女はほぼ1年前、何を血迷ったか、II fxの8メガRAM、100メガハードディスク内蔵モデルとスキャナー（GT-6000）、24ビットビデオボード、21インチカラーモニター、さらにアドビの『フォトショップ』と『イラストレーター』を購入した。その総額、なんと250万円!!　しかも、48回の長期ローンを組んでしまったので、現在でも残金は150万円以上も残っているそうだ。こりゃ、自殺もんだね。

ちなみに、彼女は完全に個人で楽しむために購入したので、それだけに後悔の色も強く、頭が痛い問題とのこと。むろん、その原因は、ログインの松本が毎日ステップ価格を教えているからにほかならない。

なお、残金の150万円という金額は、Quadra950（8MB/120MBHD）のフルセットと、ヨーロッパ旅行に行ける額だ。

怒!!

▲本人のプライバシーのため、目線を隠してあります。しかしすごい話だよな。

オレはだから、あの、つまりだ!!

これで、Macに長期ローンは禁物、ということがわかったと思う。本人がよければそれでいいじゃん、と言うかもしれないが、ほぼすべての人が、あれほど楽しみにしていたステップの価格表を、今では赤紙のごとく恐れているのである。まったく聞くも涙の世界ですな。本当に。

やはりローンにもこういった落とし穴があるので、自分の欲しい機種の寿命や、はたしてどれほど必要なのかを考えてから買ったほうがいい。なんてったって、結局、最後に苦労するのは自分なんだからね。だから、それほど意欲がないんだったら、貯金して現金で買うのが一番だろう。もし、失敗したと思っても、これ以上は払わなくてすむしな。

ちなみに右のグラフはMac最高峰のQuadra950の価格推移表だ。価格がやけくそに高いだけに、値下がり率も桁外れにすごい。100万円以上も違うぞ。とにかくMacだけは現金が一番だ。じゃ、そういうことで。

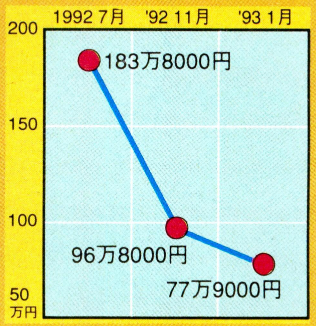

Macintosh Quadra950の値段推移

▲183万8000円という天文学的数字が、なんと77万9000円に。泣くに泣けない。

座談会

ローンから未来のパソコンまで

ハード買いあさり徹底ガイド

結局のところ、いま現在、パソコンは買いなのだろうか、それとも買いではないのだろうか？
などとつまらないことを考えているよりは、さっさと買ったほうがいいのだ。
なにしろ、今回の特集が買いあさりガイドなのだから、そういう結論になって当然なのだ。わかりよい。

まず最近のパソコン市場をえぐってみようかな

松本　よしみんな鋭い発言をしろ。
仲丸　コンパスの針。
高橋　ハードラッシュだな。
仲丸　朝の電車ですか？
松岡　去年は、バブルが崩壊して不況だったけど、パソコン関係はそれほど悪くなかったわけでしょ。
松本　それって、やっぱりDOS/Vマシンのせいだろうか？
高橋　そうでしょ。コンパックが安いIBM互換マシンで日本に上陸してきて、その値段に危機感を抱いた日本のメーカー、はっきり言ってNECがPC-9801シリーズにも値段の安くて高性能なのを出してきて、それから価格競争。
花塚　それにしても本当に驚くほど安くなってきたですね。
三宅　日本のパソコンはまだそれほど安い気はしないけど、それでも以前にくらべるとコストパフォーマンスってんですか、それが。
松岡　曖昧な言葉だよな。コストなんとかって。
松本　どこまで安くなるのかな。
高橋　うーん、そろそろ限界に近いんじゃないかな。どうかな。
仲丸　そうですね。最近では価格だけでなく、サービス競争になってますからね。コンパックでは、電話をすればその場にサービスマンが行くとかやってますし。
高橋　３年間保証とかもあるよね。
松本　ということは、そろそろ、価格面での競争は終わりそうで買うなら今かもしれないと？
松岡　それはどうかな。性能の進みかたもちょっとすごいでしょ。
高橋　そう。去年の初めはさあ、CPUは386SXで十分で486なんかとーぶんいらんわい、なんて言ってたのにさあ、今は486でしょ。それもクロックは33メガヘルツ。もう386マシンは古くてダメ、みたいな感じじゃない。年末になればインテルのペンティアムマシンが出てくるわけで、そうなると俺たち、さ来年の今ごろは486マシンなんか古いよねって言ってるかも。
三宅　PC-9801が出てきたときにも、PC-8801があるからそんなのいらないって言ってましたもんね。
松本　それを考えると、今買ってしまうのは早計かもしれないと？
花塚　私はしばらく待ちたいな。
高橋　だめだめ。どうせ、何をいつ買っても、パソコンってものはすぐに陳腐化しちゃうんだから。
三宅　同じ家電製品でも、冷蔵庫やクルマとは違いますよね。
高橋　そうそう。冷蔵庫やクルマってのは、必ず単一の目的があるじゃない。でもパソコンにはないでしょう。なんかできそうだって可能性で買うわけでしょ。ログインだったらすごいゲームができるってことかな。ともかく、それで性能がどうこうって言うのは、つまり、自分のパソコンがどのくら

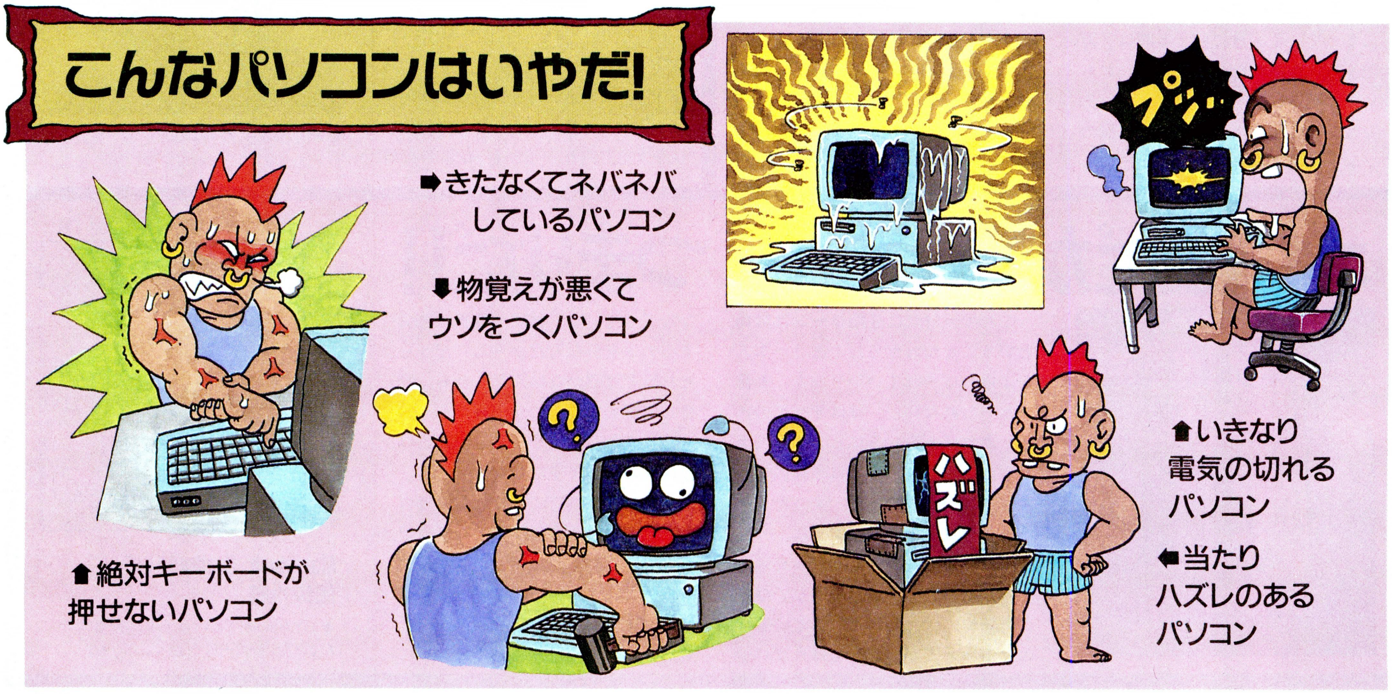

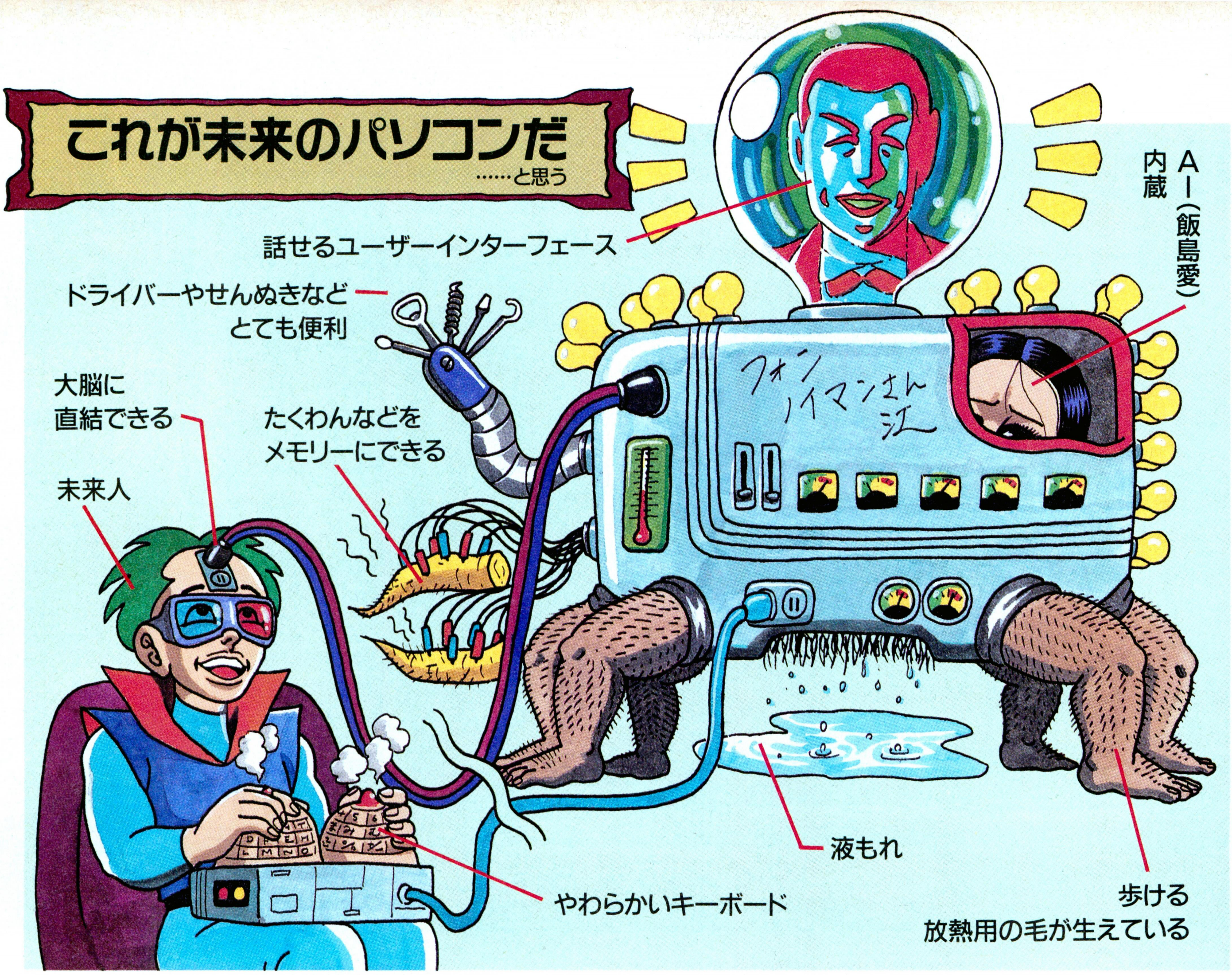

いいろんなことができる可能性があるかってことだよね。

松本　だから、そのマシンが陳腐化する前にす速く買ってしまったほうが、精神衛生上よいと。どうせ陳腐化するのは明らかだから。

高橋　そのほうが長くウハウハしていられるでしょ。もっとすごい新製品が出てきたら、友達に見せてもいばれないじゃないですか。

仲丸　私のGRがまったくそう。

花塚　だよね。安くなったからって金曜日に買って、土日が過ぎたら新製品の発表があって、まったく誰にも自慢できなかったんだもんな(笑)。おまけに故障したし。

仲丸　こてんぱんでした。

三宅　つまり、パソコンがほしいときにはあれこれ考えずにすぐに買う。ローン使っても買う。早く買って早く人に見せて自慢する。それから、お金が許すならなるべくハイエンドのパソコンを買う。それだけ長く楽しめる、と。

高橋　そーゆーこと。

松本　ちなみに、三宅が持ってるパソコンってなんだっけ？

三宅　PC-8801モニターなし。まったくなんの役にも立ちません。

買いあさってヘナヘナ それがユーザーの王道だ

松本　さて、コンシューマー市場にも3DOとか新機種が投入されているけど、今回の特集に登場した各マシンの概況はどうかな。

高橋　やっぱりDOS/Vマシンの元気のよさが目立つでしょう。

三宅　でも、何に使います？　ワープロやビジネスだったらまだまだPC-9801に分があるわけだし。

松本　確かに、安くてすごくても、MS-WINDOWSじゃ遊べないし。

高橋　結構遊べるよ、あれ。

花塚　やっぱゲームでしょうよ。ウルティマの『UNDERWORLD Ⅱ』とか『ALONE IN THE DARK』なんかをリアルタイムでやれるのは、DOS/Vマシン以外ないでしょう。

松本　日本のマシンに移植されそうもないしね。デカすぎて。

三宅　英語でロールプレイングするのは辛いのでは。

高橋　言葉の壁ってのは、確かにリスキーなものがあるけど、それ以上に楽しめる要素が多いよ。

松本　TOWNSのMARTYてのも新しいアプローチって気がするな。

高橋　しかし、私はパソコンとしての要素がかなり薄まってしまっているようなのが残念だな。詳しくは、本文参照だけど。

松本　よし、結論だ。みんなどんどん買ってどんどん失敗するのだ。そうすれば、うーんと、えー……。

高橋　買ってしばらくはヘラヘラしてられるけど、あっというまにヘナヘナになれます。

> **新製品　あすは中古さ　わかってらい**
>
> ベテランユーザー

シリーズ 日本の現場

今日の消防

起きてしまってからアセっても遅いのが災害。
必要な知識は持っているに越したことはない。
この記事は、つまり転ばぬ先の杖であります。

ログイン防災月間記念

我々が見た現代防災の実態

やあみんな、燃えてるかい、家。もうだめだ！　丸焼けだ！　だが、そういうときには、あわてず騒がず119番に電話するのだ。そうすれば最寄りの消防署から消防車がやって来て、すかさず火を消してくれるからもう大丈夫だって、そんなこた一子供でも知っていると思ったそこのキミ、そういう段取りはよく知っているかもしれないが、それでは我々のために火を消しに来てくれる消防署というものが、どういう仕組みでどういう装備でどういう組織になっているか知っているだろうか。よく知らない？　そうであろう。我々もそうだ。

そこで、我々が諸君に代わって調べてみることにしたのが今回の記事である。決して、河野真太郎ログイン編集長が実は筋金入りの消防車マニアで、消防車が好きだからできた記事ではないと断言してしまうが、信じてくれます？

河野　そんな言い方したら、誰も信じてくれないでしょうよ。

松本　ああ、ここはいつもの熱血おもちゃ……、なんとかの、息を吹きかえしたと思ったらすぐに打ち首市中引き回しのあげく、山の奥で復活にかける中年編集者ふたりのコーナーなのでしょうか？　冒頭の説明を述べているうちにわかんなくなりましたが。

⬅消防のすべてを知るために旅だったこのふたり。気合の入った敬礼ぶりに、厳しい厳しさを漂わせている。

河野　いやいや、そのようなことを大っぴらに言っちゃうと、世間のな、ナニがな、アレだからな、そっとしておくように。

松本　ははあ、なるほど。

河野　ともかく、今回は消防出初式はあるし、立川防災館シミュレーション体験はあるし、四谷の消防博物館はあるし、この４ページを読むだけで現代消防のすべてがすべてわかってしまうのだ。忘れたころにやってくるのが災害。備えよ常に、若人よ。

松本　定期入れには、アレ。

河野　だぁーっとれ！

今日の消防

消防出初式に見る、最近の消防車

❶

①武蔵野署30メートル級はしご消防車。②西新宿署化学機動中隊車。隊員が陽圧式防護衣を着ているから、対ガス機材車であろう。③消防署員(たぶんエライ人)のカッコイイ制服姿。④偵察ロボット〝ファイヤーサーチ〟。消火機能はないが、テレビカメラ、マジックハンドを備え、リモートコントロールで、ビル、地下街火災に力を発揮する。白い稲妻のマーキングは、特別救助隊所属を表わす。

消防を知る旅、まずは基本の基礎のイベントである〝消防出初式〟から始めてみよう。テレビで中継されたりもするので、知っている人も多いと思うが、毎年1月6日に開催される東京消防庁の祭典だ。

東京消防庁の保有する最新鋭の消防車、装備、救助の実演などを見せてくれるのである。しかも、基本的にタダである。ありがたい話である。さらに、江戸消防記念会によるはしご乗りの演技や、消防艇による一斉放水など、ふだん見られないものを見られるのだ。

ますます多様化する大都会。雑居ビル立ち並ぶ繁華街、大規模なコンビナート群、高層ビルの林立する都心部と、東京消防庁がフォローしなくてはならない災害もまた多様化している。これらの災害に迅速かつ的確に対処するため、東京消防庁の職員は日夜がんばっているのだが、そうした気合がダイレクトに伝わってきそうな迫力に満ちた出初式だったのである。なにしろ、最新鋭の消防システムは、無条件にカッコいいのである。

河野　おおー、おおー、おおー。
松本　編集長は、完全に舞い上がり状態ですな。この消防出初式は毎年1月6日に開催されておりますので、我々のように間近で消防のリアリティーを見てみたい人は、当日の朝に晴海の国際見本市会場にやってくればいいのです。うわあー、それにしても寒いぞ。
河野　おおー、おおー。
松本　説明しますと、今のは新式の化学消防車が通過して感動しているのです。ですが、私のように荷物番のためにベンチに座りっぱなしな人の場合、ただ寒いだけ。とはいえ、確かに消防車ってのはカッコいいや。火事のときしか見れないってのは残念だな。
河野　おおー、おおー、おおー。

❺

⬆高層ビルの低層部分から火災が発生し、上階に逃げ遅れた人がいるという設定。救出中にバックドラフトが起こり、ものすごい迫力。レスキュー隊の活躍がカッコイイ。

❻

⬅陽圧式防護衣で、有害液体、ガスの漏洩防止にあたる化学機動中隊。

消防出初式

東京消防出初式は、今から335年前に、死者10万7000人を出した振袖火事(1657年)を契機として、1659年に定火消が上野東照宮で〝出初〟をやったのが始まりといわれている。今年のテーマは「世界都市東京の安全をめざして」だ。さあ、みんなで東京消防歌の3番を歌おう。「聖けき職に起つものの、不断の備へこの手練、水と機械と人による、三位の粋の凝るところ、激流猛火なんのその、われら消防覚悟あり」。

立川防災館に見る近頃の防災シミュレータ

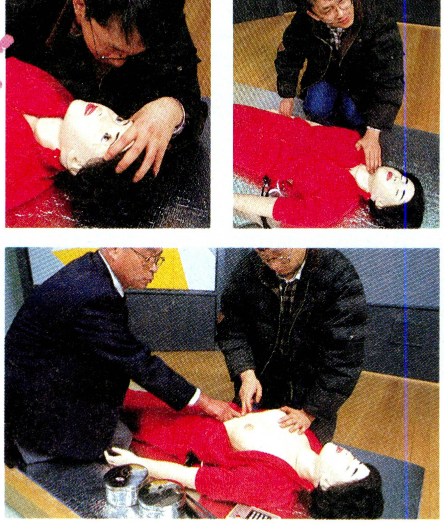

①地震のシミュレーターで、震度７までの揺れを体験できる。震度６でも、はっきりいって恐怖。地震を感じたら、「地震だ‼」と叫んで、防災頭巾を被り、ガスコンロと湯沸かし器を止め、逃げ道を確保してから、机の下に隠れる。このうち、ひとつでも忘れると減点。②人工呼吸法と心臓マッサージを練習する。このお姉さんには、各種のセンサーが入っていて、ちゃんとやらないと帰ってこなくなる。③ビル火災時の煙シミュレーター。迷路になっていて、バカにしていると、泣きを見る。④消火バケツ、消火器、屋内消火栓による消火シミュレーター。ちゃんと水が出て、水がかかった位置をセンサーで捉える仕組み。

続いて我々が出向いたのが、東京都立川市にある立川防災館だ。昨年４月にオープンしたこの施設は、様々なシミュレーターを通じて防災の実際を直接体験できるようになっている。体験して、学習し、いざというときの役に立てようというわけだ。

具体的には、防災シアターの全天周スクリーンによる迫力の映像によって都市災害の実態をリアルに見て、さらに地震体験、煙体験、応急救護訓練、消火訓練により、本物そっくりの訓練をし、最後にそれらの各種訓練の評価をコンピューターによって採点してもらい、防災に対する認識を高め、かつ災害に備えるという段取りになっているのだ。どの体験、訓練も、コンピューターによるかなり高度なシミュレーションに仕上げられており、半端な体験ゲームなんか目じゃないのである。

河野　こういうのは比較的我々に向いているかもしれないな。

松本　ははあ、と言いますと？

河野　つまり、いくら知識で教えられてもわしらは右の耳から左の耳につつ抜けであるが、このように実際に体に覚えさせられると、なかなか忘れないということ。

松本　わりと動物に近い。

河野　そう。しかし、どの訓練設備も凝りに凝っているのだな。

松本　そうすね。私、どうせこういう博物館みたいなところのマシンなんぞ、自動車教習所のシミュレーター（すごくつまらない）にちょっと毛が生えておとなになったようなものじゃないかと思っていましたが、どっこい、ものすごくよくできているので驚愕しました。

河野　おおげさなやつめ。でも、そうだね。煙体験室なんかスモークマシンで本物の煙がもくもく出てくるし、消火訓練なんか、スクリーンに直接水をぶっけちゃうんだから、豪気なもんだわ。東京ディズニーランドに飽きたら、ここがおすすめでしょう。

松本　リアルな人命救助人形もありますしね。

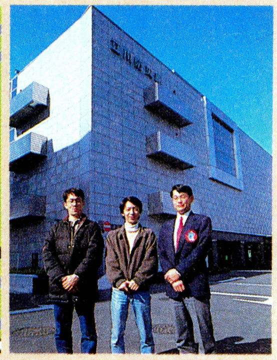

●立川防災館/場所はJR立川駅からバスあるいはタクシーで立川消防署前で下車。開館時間は午前９時から午後５時までで、休館日は毎週月曜日と毎月第３火曜日。入館無料。問い合わせは、東京消防庁立川都民防災教育センター☎0425-21-1119へ。

消防博物館で消防の知識を学ぶ

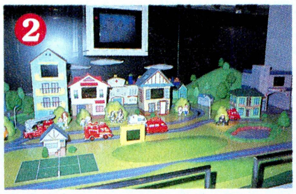

①いすゞ・メッツはしご車(1924年配備)。いすゞ社製ボディーに、ドイツのカール・メッツ社製24メートルはしごを搭載。②模型で知る消火、救急、救助。③消防車を現場に早く到着させるパソコンゲーム。④アルウェット Ⅲ 型消防ヘリ。⑤防災の訓練ゲーム。

さて、我々が最後にやってきたのがここ、東京都四谷の消防博物館だ。ここは、立川の防災館と違って、きわめてトラディショナルな博物館。地下1階の展示である、消防車の歴史から始まって、3階の現代の消防、4階の消防の変遷、5階の消防の夜明けと、順を追って消防の発達、消防の仕組みが理解できるようになっているのだ。

しかし、ここでも防災館と同様に活躍していたのが、コンピューターによる様々な展示だ。消防の仕組みを簡単に学習できるクイズや、無人走行放水車の操縦を体験できるシミュレーターなど、そのままゲームとして発売しても結構売れるんじゃないかと思われるソフトがたくさんある。防災館ほどの動きはないが、四谷のど真ん中という地の利のよさもあるので、消防に興味のある人はぜひどうぞ、という雰囲気だ。

河野　さしあたって、この3つを体験すると、消防の仕組み、防災の心得などがよく理解できるね。

松本　そうすね。それに消防のすべてを理解しようとか、そんな肩を張らなくても、ちょっと遊んでみるだけでもかなり面白いですもんね。あなどれんぞ、東京消防庁。

河野　これでいつなんどき編集部が火事になっても大丈夫だな。

松本　くわばらくわばら。

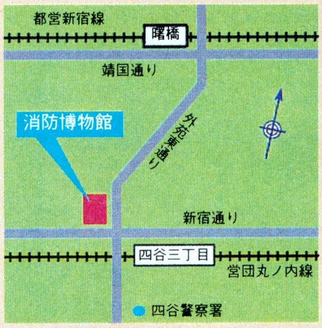

●消防博物館/場所は、営団地下鉄丸の内線四谷三丁目駅下車、出たらすぐ。午前9時半から午後5時まで開館。休館日は毎週月曜日と12月28日から1月4日まで。入館無料。問い合わせは☎03-3353-9119。

今日の消防について考える

消防車はカッコイイ。小さいころから思っていたことだが、どうして戦争や人殺しの道具である兵器の専門誌はたくさん出版されているのに、人助けの消防車の専門誌がないのだろうか。不公平である。消防車にも、ベンツのウニモグベースの装甲消防車や、回転式消火砲を搭載した化学消防車があるし、空港に配備されている消防車なんかは、まるでサンダーバード2号から出て来てもおかしくないぐらいカッコイイ。

日本で消防車といえば赤だが、外国ではいろいろあって面白い。特にアメリカでは、州ごと、市ごとに違う。カリフォルニア州のメンローパークで見た消防車なんか、金色だったもんね。

こんなにカッコイイ消防車、ひいては消防そのものについて、もっと情報があってもいいじゃないか。まず、消防車の専門月刊誌、写真集に資料集、設計図面、そして、消防車のプラモデルも欲しいし、消防車のラジコンだって欲しいぞ。おれもジープを買って、消防自動車じぶた仕様にするのだ。

というわけで、防災、防火、救命のために、もっと消防のことを知ろうではないか。

⬅防災への深い知識を得たふたり。これで火事も喧嘩もどんとこい。やだけど。

明日を知りたい人のために 星占いソフト

『PC-9801で占う西洋占星術入門』をどうぞ!

―ログインDISK&BOOK 第8弾―

星の配置であなたを分析します

誰しも、"占星術"という言葉を一度は聞いたことがあると思います。でも、占い方まで知っている人はごくわずかでしょう。また、知ってはいても、雑誌などに掲載されている"〜座生まれの人は、〜な人だ"のような星座占いぐらいではないでしょうか。

しかし実際には、占星術はもっと奥の深いものなのです。占星術で扱うデータは"何座生まれ"というようなあいまいなものではなく、生まれた年月日、時間、そして場所まで扱います。ですから占い方も必然的に難しいものになり、一般の方ではとても占星術を行なうことはできません。でも、ここで紹介する『PC-9801で占う西洋占星術入門』を使えば、簡単に占星術を行なうことができるようになるのです! 難しいことはすべてパソコンまかせ。データを入力するだけで、自分について新たな発見ができるかもしれませんよ!

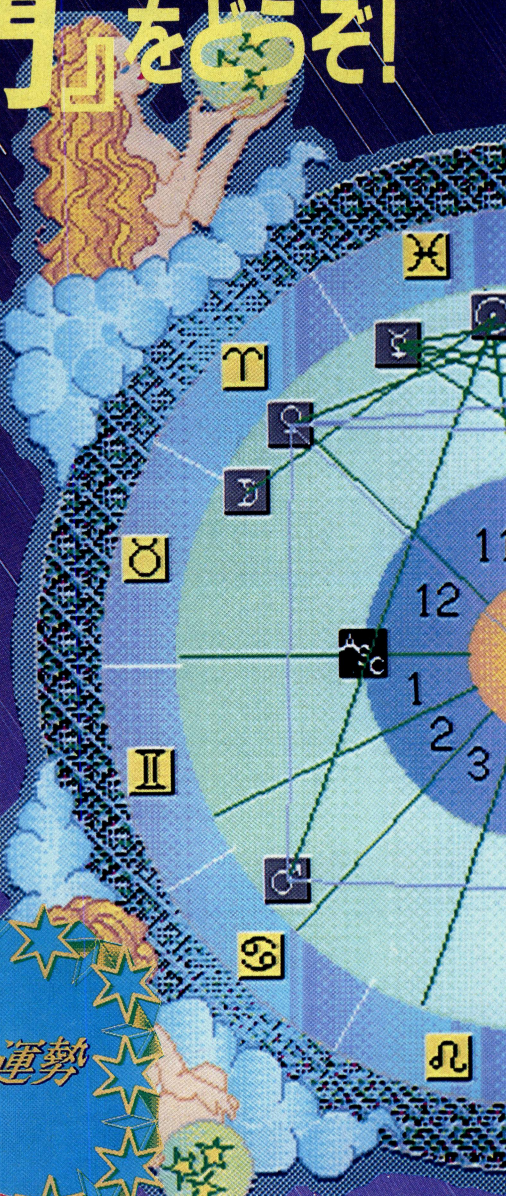

もって生まれた運勢

これは、あなたが生まれたときから持っている、いわば天から授かった性格や才能について示してくれる占いです。

たとえば、ホロスコープ(右ページ上のコラム参照)上で、さそり座のところに太陽が位置していたとすれば、なにごとにも最後まであきらめることのない不屈の闘志を持っている、とか、おとめ座のところに水星が位置していれば、機知に富み、理解力のある人だ、などというようになります。

ただ、確かに占いの結果は生まれ持った才能を示してくれますが、「才能は磨かないと光らない」ということに注意してください。

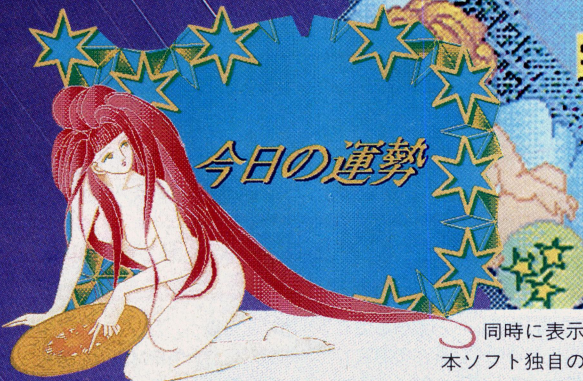

今日の運勢

これは、指定した日付の運勢を占うものです。生まれたときの惑星と、その日の惑星とを同時にホロスコープ上に描き、各惑星の位置関係から運勢を占っていきます(ホロスコープ上に同時に表示するのは、本ソフト独自の機能です)。

占いの結果、相対運や気分、コミュニケーション、恋愛、ラッキーなどについて、詳しいアドバイスが出てきます。このメッセージを参考にすれば、きっと実りある1日を過ごすことができるでしょう。

これがホロスコープです!

ホロスコープとは、生まれた場所、日時に、太陽、月、水星、金星、火星、木星、土星、天王星、海王星、冥王星の各惑星がどのような位置にあったかを示す図表です（占星術では天動説を支持しますので、太陽、月も惑星とみなします）。これは、いわば占星術上での1日を示したものです。ここに表示された各惑星の位置関係から、人の運勢を占っていくことになります。

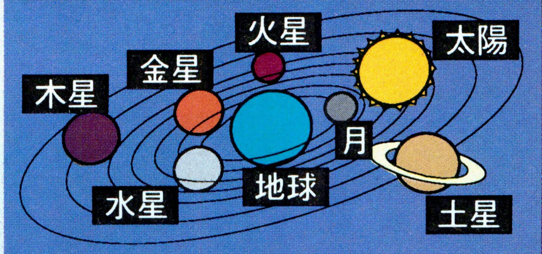

☗天動説では、すべての星が地球を中心に回っていると考えます。

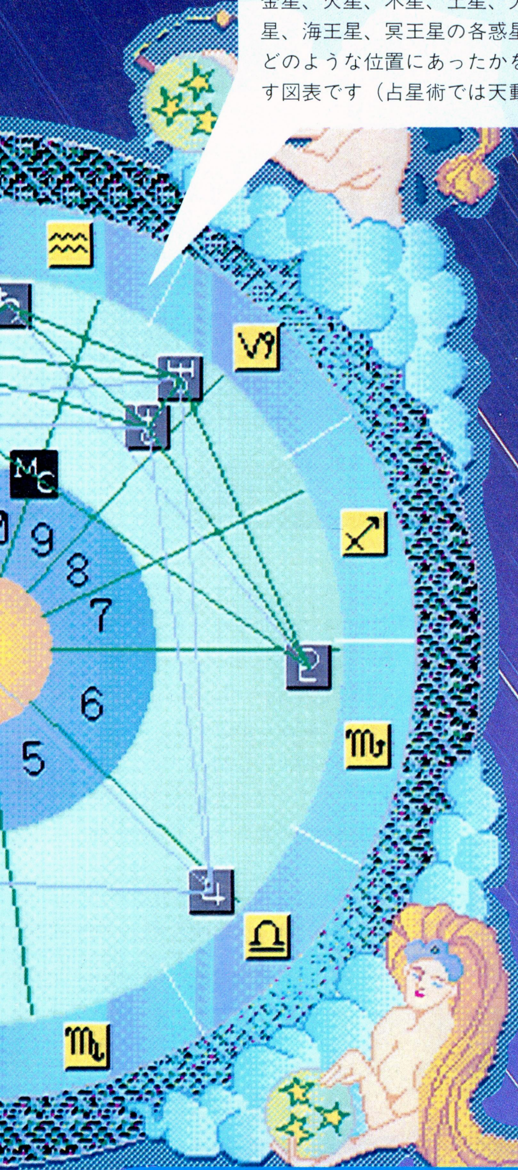

彼と彼女の相性
これは、カップルの相性を占うものです。ふたりの出世データを入力すると、ホロスコープにふたりの惑星の配置が表示されます。これらの惑星の位置関係から、相性を占っていきます。
本ソフトでは、単に相性がよい悪いだけでなく、占いの結果がひと目でわかるよう、〝結婚〟、〝恋愛〟の相性をハートマークの大きさで示すようになっています。
さて、あなた方の将来はいかがでしょうか……。

ホロスコープセミナー
占星術の結果を正しく理解するには、ホロスコープに表示される惑星の配置、位置関係から得られるメッセージを自分で解読しなければなりません。
でも、ホロスコープを解読するためには、それなりの知識を必要とします。
そこで、占星術の勉強を手助けするために、ホロスコープをどのようにして作るのか、ホロスコープをどのように見るのかということを、DISK&BOOKの本とソフトの両方で、順を追って説明しています。
DISK&BOOKの本とソフトを合わせて勉強すれば、きっと占星術の修得も楽になることでしょう。
一人前のアストロロジャー(占星術師)目指して、がんばってください。

さあ、あなたも占星術を体験してみませんか?

PC-9801で占う西洋占星術入門は、簡単操作で、占星術の世界を味わうことのできるソフトです。
占いなんてちょっと…という人!一度この世界をのぞいてみてください。きっとその広さ、奥深さに驚くことでしょう。さあ、あなたも占星術で自分を探ってみませんか?

定価5200円[税込]3月12日発売予定

全国の大型書店及び書籍を扱っているパソコンショップでお求めください

お問い合わせは
ログイン情報質問電話
☎03-3796-1918
祝祭日を除く月曜日から木曜日の午後2時～5時までこちらへどうぞ

X68030新聞

この号の発売日時点では、まだX68030は発売されていないから、実際にいかほど速いかわからないだろう。が、一度さわってみれば、多少値が張っても、欲しいな～、と思うはずだぞ。

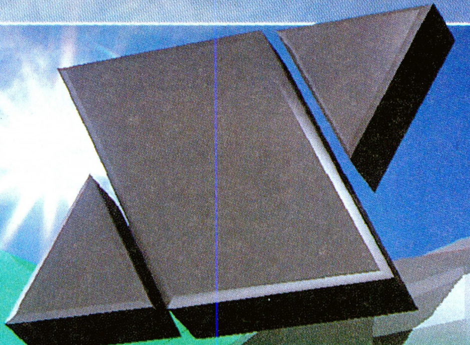

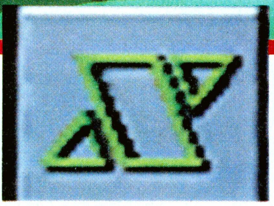

これがSX-WINDOW Ver3.0だ!

前回のX68030新聞は、速報ということで、マシン本体の機能を紹介した。簡単におさらいすると、68030の25メガヘルツのチップを搭載し、32ビットマシンになったこと。また、メインメモリーも4メガバイトになり、ウインドー関係の使い勝手も向上したこと、などなど。ドライブ関係では、2DD(8、9セクター)、2HC、1.44メガバイトのMS-DOS、といったフォーマットのサポートをしている。といっても、こちらのほうはソフト(Human 68K)のバージョンアップなんだけどね。

さて、そのソフトの話だが、すべてのバージョンが3.0になった中で、最も大幅なバージョンアップが施されたSX-WINDOWを最初に紹介しよう。大きい部分では、まず、512×512ドットのGRウインドーの中では6万5536色を表示でき、また、CGAウインドーでは、アニメーションのデータを扱うことができるようになったことだ。

次にエディターの機能がかなり強化され、ワープロ並みの性能になった。よって、今まで同梱されていたワープロは、『シャーペン』というエディターに吸収された形になっている。網掛けやルビ、書体など、文字を飾る機能が追加されたので、ふだん使う分には問題ないし、イメージデータを張り付けることができるから、会報などを作成する人は重宝するだろう。

なお、出力の機能だが、バブルジェットなどに対応するドライバーの内蔵によって、ほぼすべてのプリンターを使うことが可能。カラー印刷では、誤差分散手法により、かなりきれいな印刷をすることもできる。そのために必要なのが『カラーマン』と呼ばれるもの。

これは色変換のカラーマネージャーと、パレット管理のパレットマネージャーから構成され、カラーマネージャーが表示したいカラーコードをパレットマネージャーに与えて表示する。このとき、色変換以外に誤差分散機能を選択すると、よりきれいな印刷が可能となるのである。なお、画像データと表示データのデータフォーマットを管理する画像マネージャーと、動画表示の時間管理マネージャーから構成される『ビデオマン』というものもある。

さらに細かい部分では、メニューが31ヵ所という制限がなくなり、また、ウインドーを一気に拡大する場合、どの大きさにするかも設定することができるようになった。

このVer.3.0は別売されるので、ウインドーを主体に使っている人は、ぜひとも手に入れよう。

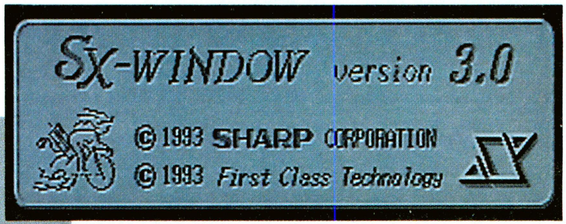

⬅ちなみに、タイトル画面はこのようになりました。ただし、マシンが速いので、表示されるのはほんの一瞬。

数々の機能を満載

グラフィック機能強化

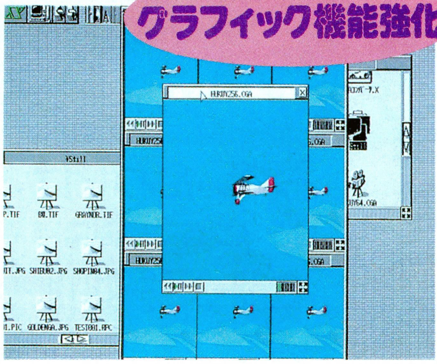

⬆512×512ドットのGRウィンドーでは、6万5536色の表示が可能。このようなアニメーションもできる。

高性能エディター

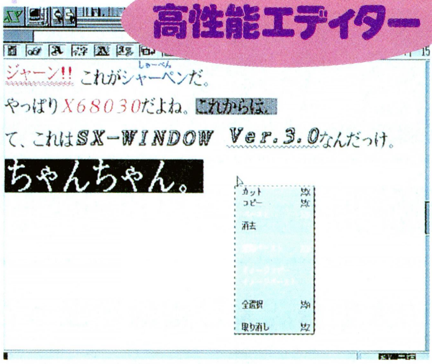

⬆これがワープロ代わりになる高性能エディター。フォント機能などもかなり強化され、なかなかの使い勝手だ。

さらに使いやすく

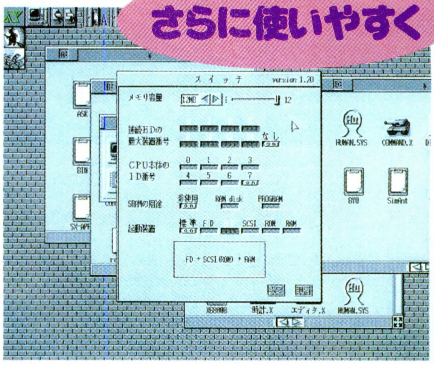

⬆コントロールパネルの項目がグッと増えた。再起動コマンドも用意され、以前にくらべてかなり使いやすい。

こっちも新しくなったよ〜ん

Human68kmVer.3.0

マシンの32ビット化に伴なってHuman 68 kも手を加えられてバージョンアップが成された。まず、ファイルアクセスに関する処理をOS 内部に組み込むのではなく、外部プログラムとして用意することにより高速化を図っている。

それと、外付けのディスクドライブが2 DDや2 HCのフォーマットに対応しているのなら、それらも扱えるようになっている。

ちなみにVer. 3.0は16ビット機でも動作するが、今までのHuman 68 kはX68030では動かないぞ。

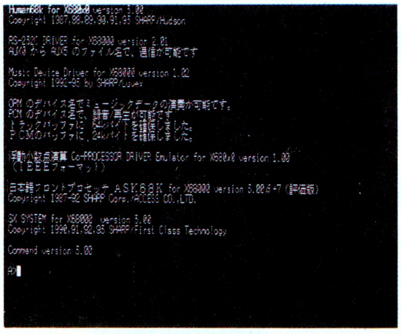

➡パッと見じゃわからないだろうが、立派に拡張されているのだ。

ASK68k　Ver.3.0

付属の日本語フロントプロセッサ、ASK68 kもバージョンアップが図られ、Ver.3.0となったぞ。従来のものと比較して、文節変換や品詞などの情報を大幅に見直したのだそうだ。また、ASK自体のファイルサイズも小さくなり、120キロバイトから72キロバイトになったぞ。それに伴ない、常駐サイズも190キロバイトから150キロバイトに縮小されている。さらに辞書メンテナンスをSX-WINDOW上で行えるようになり、操作性がいっそう向上しているぞ。

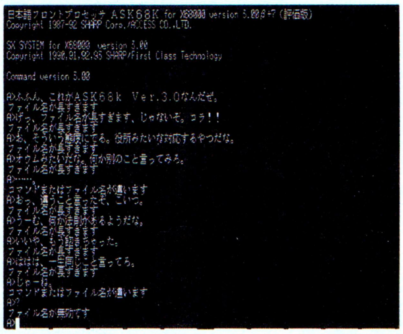

➡ASKのバージョンアップで、日本語入力がさらに快適になったぞ。

EXE会員、最初の1000人にはこいつをプレゼント!!

SX-WINDOW デスクアクセサリー集

X68030を購入し、添付のはがきを送るとEXE会員になれる、というのは従来と同じなのだが、なんと先着1000名様に、SX-WINDOWデスクアクセサリーがプレゼントされることとなったぞ。これには、SX-WINDOWをより楽しく使うための12種類のデスクアクセサリーが収められているのだ。スクリーンセーバーやアドレス帳、スケジューラやハイパーリンク（電子手帳通信ツール）など、重宝するものばかりだぞ。いずれは1万なんぼで発売される予定なので、どうせなら発売日にニューマシンを購入し、すかさずはがきを送るとよいだろう。マシンが速くなった上にソフトまでもらえてしまうとは！

スクリーンセーバー

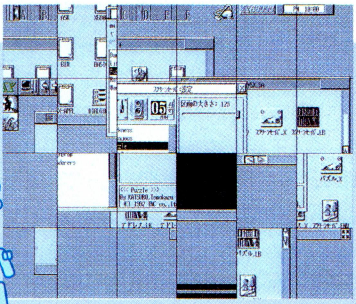

➡一定時間マウスやキーボードに手を触れないと、スクリーンセーバーが動き出す。画面焼き付き防止用だ。

キーノート

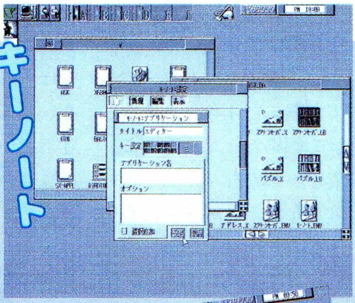

➡ウインドーのオープン、アプリケーションの起動、各種のマクロの実行を、キーボードから行えるようになるぞ。

ソフトウェアキーボード

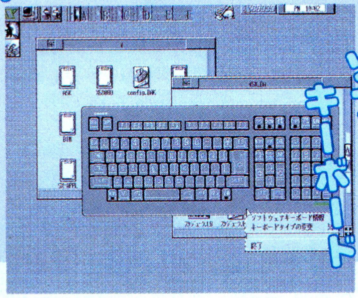

➡マウスでキーボードを操作するためのツール。写真からもわかるとおり、やけにリアルになっているのだ。

ハイパーリンク

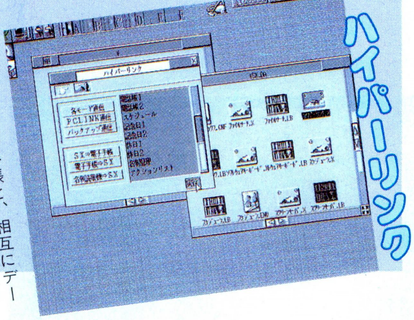

➡ハイパー電子手帳と、相互にデータ交換を行えるようになるツール。名刺読取機にも対応。

編集後記

梅本　どうかね、このSX-WINDOWは。
三宅　うーん、とても2ページじゃ語りきれないけど、2ページしかないからね。
梅本　それは言いっこなし。だけど、2ページだと落だね。あ、いや、楽だね。
三宅　そうそう、四ッ谷なにがしが抜けてもフンフンと書けちゃうぜ。
梅本　まぁ、とりあえず今回はプレゼント発表のところだけ書いてもらったけど、これだけで原稿料とられそうになったからな。
安田　いやー、2ページだとレイアウトも楽だよね。だからもうちょっと早く打ち合わせしてよ、頼むから。
三宅　理由があるのでそれも言いっこなし。

3号当選者発表!!

『スクウェア・リゾートハイパー戦車戦』
ファミリーソフトより

宮城県	千葉健郎	大阪府	池田譲太
東京都	石合利光	京都府	森永　淳
神奈川県	赤木健治		

以上5名様

TOKYO TOWNS SHOW

SPECIFICATIONS

CPU	i386DX , i386SX
SYSTEM SPEED	16MHz
DISPLAY	640-BY 480-PIXEL 3-MODE AUTO SCANNING
SOUND	PCM VOICE 8-CHANNEL FM VOICE 6-CHANNEL CD DIGITAL AUDIO
HYPER MEDIA	CD-ROM DRIVE IC CARD DRIVE

FEATURING FUJITSU FM SERIES
32Bits PERSONAL COMPUTER
"FM TOWNS"

TOWNSのアクションゲームが急増中！

達人王

早くも登場、達人じゃないぞ、達人王なのだ！

毎度、アーケードゲームの秀作を移植してくれるビング。このところ、新作がないなと思っていたら、なんと『達人王』というビッグタイトルを準備していたのだ。達人王といえば、ゲームセンターに顔を出してからまだ１年たってないし、基盤の価格だって６万円前後と結構高い。そんなゲームが登場するわけだから、ユーザーは期待せずにはいられないぞ。

達人王は、３種類のパワーアップと、画面上の敵を一掃するボンバーを駆使して戦う、シューティングゲーム。画面が華やいでしまうほどハデなレーザー、敵の容赦ない攻撃、そして泣きたくなるほどカタいボスキャラなど、達人王のスゴさは挙げれば切りがない。まあ、どちらかといえば、腕に自信のあるシューティングゲーマー向けのゲームかな。

現在編集部に届いているのは、ステージ１のみプレーできるバージョン。ボスキャラは登場しないものの、このクオリティーのグラフィックで、画面いっぱいに敵が出現してもまったくスピードが落ちることなく、バリバリ動いているサマには感動。しかも、これだ完成度の高い移植を、ステージ１だけとはいえ、わずか１ヵ月で行なってしまったのだ。毎度のことながら、ビングの技術力の高さには驚かされるね。

また達人王にも、ビングのゲームにお馴染みのセットアップ機能が用意されているぞ。ここでは連射の有無、レベル、画面モードなどが、自由に設定できる。このゲームは腕に自信のあるゲーマー向けなんて書いたけど、レベルをイージーに設定すれば、シューティングの初心者でも結構楽しめる。それに画面モードを変えてテレビに出力することもできるから、大画面でのゲームプレーも可能だぞ。

達人王は今でも現役のゲームだから、何ヵ所かゲームセンターを回れば見つけることができるハズ。発売日までに、アーケード版をプレーして腕を鍛えておいてくれい。

Input Device

■ビング
■9800円[税別]
■３月下旬発売予定

MEDIA

Bomb!

⬆ボンバーを使えば、自分より前方にいる敵を一掃できる。ここぞというときにドカーンと使おう。

武器は選べる３種類！

⬆ノーマルショット。弾を扇状に発射する。さらにパワーアップすると、どんどん扇の幅が広がるぞ。

⬆サーチレーザー。敵を追尾するレーザーを発射。ゲーム前半は、これがあれば乗り切れてしまう。

⬆ナパームボム。小型のボムを発射する。後方の敵も倒せるわ、威力もあるわでスゴク使える武器。

TOKYO TOWNS SHOW

AIR COMBAT Ⅱ —エアーコンバットⅡ・スペシャル—

最新鋭機を操り大空を駆け巡れ

TOWNSユーザーが待ちに待ったフライトシミュレーター、『エアーコンバットⅡ』が、シナリオ集を加えた『エアーコンバットⅡ・スペシャル』として発売されるのだ！

エアーコンバットⅡ・スペシャルは、基本的にPC-9801版を忠実に移植したもの。だから当然グラフィックは16色だけど、このあたりは、グラフィックの色数を増やすよりも、スピードを重視したんだろうね。その分オリジナルと比較して、遜色ないスピードで楽しめることは保証しちゃうぞ。

また、TOWNS版はサウンド面が格段にグレードアップしている。オープニングのBGMにはCD-DAを、効果音にはTOWNS用にサンプリングしたものを使用。迫力のあるエンジン音が、そして爆発音が、雰囲気を盛り上げてくれるぞ。

TOWNSで、エアーコンバットⅡが遊べるだけでも嬉しいのに、シナリオ集の1と2がついてこの価格はお買い得。もちろんサイバースティックにも対応しているぞ。

Input Device

■ビクター音楽産業
■1万2800円［税別］
■3下旬発売予定

MEDIA

翔べ！

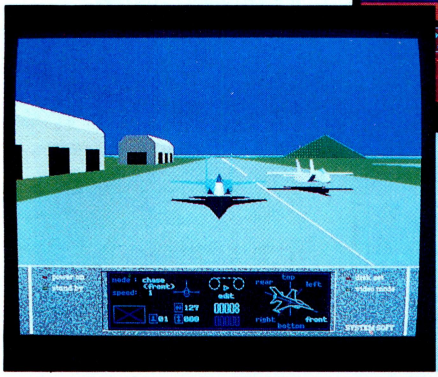

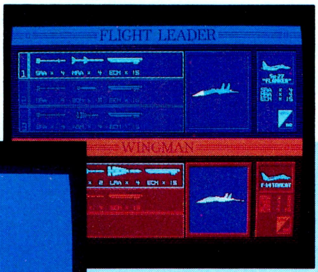

⬆プレーヤーが操る戦闘機は現代を代表する37種類の最新鋭機。武装、味方機なども自由に設定可能だ。

⬅飛行軌跡は、フライトデータとして保存できるぞ。自分のフライトを客観的に観賞できるというわけ。

⬅戦闘機を自分の手足のように飛ばすには、何度も練習しないとね。それと、戦闘機に関する知識があったりするとさらによい。

POPULOUS Ⅱ

神様シミュレーション第2弾

これが神業なり！

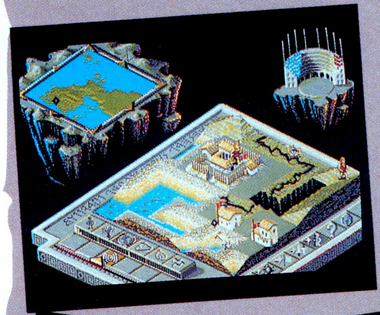

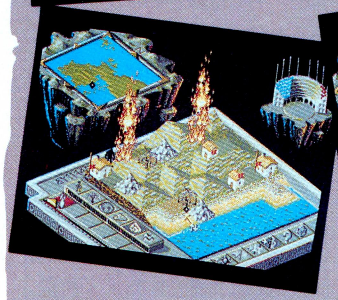

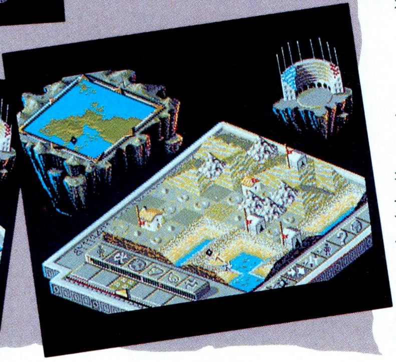

敵に破壊効果を与える天災は、前作と比べて格段にグレードアップしている。その破壊力だって、ヘタをすれば味方にまで被害が及ぶほど強力なものばかり。天界からギリシャ神話の英雄を呼び出すこともできるのだ。写真の神業は、ゴクゴク序盤で覚えるものだぞ。

X68000、PC-9801ユーザーが楽しんでいるのを横目に、悔しがってた読者は泣いて喜ぶのだ！　ついにハマリゲーム『ポピュラスⅡ』TOWNS版が発売されたぞ。

ポピュラスⅡでのプレーヤーは、全知全能の神ゼウスと人間の間にできた子供。神の血を受け継ぎ、一般の人間と一緒に生活することが困難だと悟ったキミは、32人の神々と対決するという神界の入団テストを受けることになった……。

神々との対戦方法は前作と同じ。土地をならして自分の信者の人口を増やし、最終的に対戦相手の信者を全滅させたら勝ちという、陣取りゲームだ。信者どうしを戦わせるだけでなく、プレーヤーも神という立場を利用して、天災を起こすことができるぞ。この天災は〝神業〟と呼ばれ、人、植物、土、気、火、水など、全部で6系統30種類が用意されているのだ。どの神業も、ダイナミックなグラフィックと迫力のある効果音で、プレーヤーを楽しませてくれるぞ。また神業の中には、信者のリーダーをヘラクレスやアキレスといった、ギリシャ神話に登場する英雄に変えるものも用意されている。だから、ギリシャ神話に興味がある人にはたまらないね。

ポピュラスⅡの定例コーナー担当の教祖様によれば、「TOWNS版はほかの機種より速くてキレイね」とのこと。教祖様のお誉めを頂いたほどのデキだから、信者の人は3本くらい買っちゃうか!?

Input Device

■イマジニア
■1万2800円［税別］
■発売中

MEDIA

MICRO COSM —マイクロコズム—

ついに、フラクタルエンジンを使ったゲームが登場!

これがボスキャラだ!

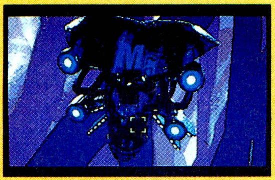

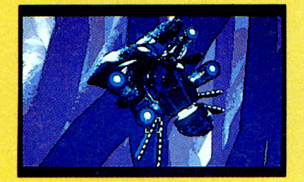

上の写真が正真正銘、マイクロコズムのボスキャラ。コイツが、画面を縦横無尽に動き回ったり、グッと近づいて来たりする。ほんとだぞ。

天下一品のデモ作りで、全国のTOWNSユーザーを驚嘆させたシグノシスが、ついに全編にわたってフラクタルエンジンを使ったゲームを完成させたぞ！　以前にも紹介した『マイクロコズム』だ。

前に紹介した時は、ゲーム画面とデモの写真が１枚ずつしかなくて、人間の体内が舞台で、血管のウネウネした感じをフラクタルエンジンで演出しているってことまで伝えた。でも、それだけではなかったのだ。なんと、アクション部分とは別に、高品質でサイバーなグラフィックで描かれた空間を移動するシーンが用意されているのだ。右の写真の歩行シーンでは、少し視点が上下に動いたりして、ほんとに歩いているんじゃないかと錯覚するほどの凝りようだぞ。

もちろん、シグノシスのゲームにはお馴染みのアニメーションも健在。シグノシスのグラフィックのタッチはSFチックなだけあって、マイクロコズムの世界にピッタリ。今までの作品の中で最高のデキと言っても過言ではないぞ。

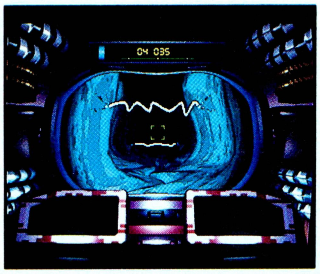

➡フラクタルエンジンを使用した血管の雰囲気は、ほかのゲームじゃ絶対に味わえない！

Input Device

MEDIA

■富士通
■9800円[税別]
■３月下旬発売予定

こんな風に動いちゃう

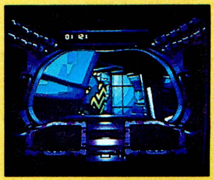

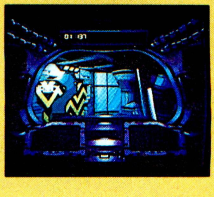

SHADOW OF THE BEAST Ⅱ —シャドー・オブ・ザ・ビーストⅡ—

欧米で大ヒットした名作がパワーアップして帰ってきた

ディーノは、幼少時に獣神にさらわれて、魔性の生き物として育てられたが、実の父親を虐殺されるシーンを目撃して、人間だったころの記憶を取り戻す。そして悪の根源である獣神ビーストに挑む。これが『シャドー・オブ・ザ・ビースト』。『Ⅱ』はその続編。実はビーストは生きていた！　ディーノを恨むビーストは、まだ幼い彼の妹をさらってしまう。『Ⅱ』の目的は、この妹を救い出すことなのだ。

ゲームの大部分を構成するのは、サイドビューのアクションゲーム。このあたりは前作と同じだね。もちろんグレードアップして登場するわけだから、このままじゃ終わらない。グラフィックと音楽のクオリティーはそのまま引き継ぎ、さらにパズル的な要素を取り込み、会話シーンを導入することで大幅にストーリー性が強化されているのだ。また登場人物の会話には、先に進むためのヒントが含まれていることもあるぞ。前作はどっちに進めばいいかわからない箇所が多かったけど、これなら安心してゲームを進めることができるね。

ゲームのオープニング、シーンの移り変わり時には、ドキドキするほど迫力のあるアニメーションが見られるぞ。上記のマイクロコズムのアニメーションもスゴイけれど、シャドー・オブ・ザ・ビーストⅡでは、それとはまた違った、ファンタジックな雰囲気が楽しめる。

ディーノは妹を助け出せるのだろうか!?　それは、すべてキミのウデにかかっているぞ。

⬆難易度はピリッと辛口。腕に覚えのある人も、ヒイヒイいうこと間違いなし。

再び獣神ビーストを倒すのだ!

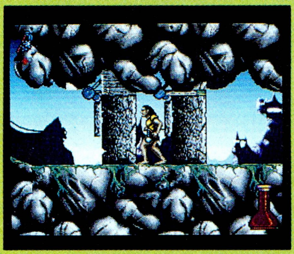

⬆数多く仕掛けられたワナはパズルのように巧妙。プレーヤーを悩ますぞ。

⬆持てるアイテムは６つまでだ。常にひとつ分のスペースを空けておこう。

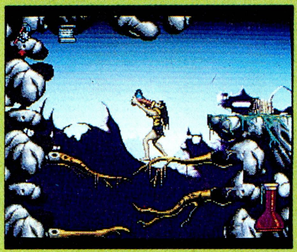

⬆ポーションを飲むと横を向いてニッコリ微笑む。ちょっぴり気持ち悪いぞ。

Input Device

MEDIA

■ビクター音楽産業
■9800円[税別]
■３月下旬発売予定

MIXING PRO-TOWNS —ミキシング・プロ・タウンズ—

キミの部屋がスタジオになる！ 気分はレコーディングエンジニアだ!!

⬆スタジオミキサーの機能を、TOWNSへ。しかも、ありがちな"聴くため"のではなく、"編集する"ための真のミキサーだ。

曲は、ギター、ベース、ドラムスなどのように、異なる複数のパートで構成されている。曲をCDに収めるときも普通は各パートごとに録音して、あとでそれら"素材"の音量やパンのバランスを取りながらミックスダウン、つまりリミックスしてマスターテープを作るんだ。はやりの"リミックスバージョン"というのは、発売済みの曲とは違ったリミックスを施して作ったものを指すわけ。

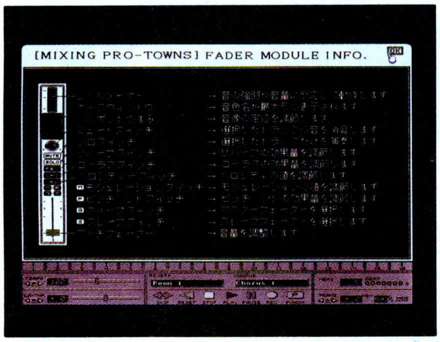

⬅オンラインヘルプは、こんなにでっかく表示される。初めての操作でも安心だね。

MIDIで作った曲も、リミックスできたら、原曲の可能性が広がるよね。そんな夢を実現してくれるのが、ミュージカル・プランの『ミキシング・プロ・タウンズ』。画面のミキサーをマウスで操作すれば、各パートのボリュームバランスやパンに始まって、リバーブやコーラスなどのエフェクトまでかけられるスグレものだ。キミもリミックスに挑戦せよ！

Input Device

■ミュージカル・プラン
■１万4800円[税別]
■発売中

MEDIA

ポピュラーなツールのデータに対応

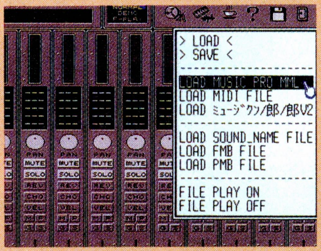

⬆データロードのメニューを開く。最近はMIDIデータ集のCD-ROMも発売されてるから、リミックスのしがいがあるぞ。

ミキシング・プロ・タウンズで読み込める曲データの種類は豊富。それらのファイルの拡張子を挙げると、まず『ミュージック・プロ・タウンズ』シリーズのMML、TOWNS標準のEUP、それから『ミュージ郎』や『ミュージくん』のSNGに、『MIDI BRAIN』のRED、そしてソフトの壁を超えたデータ互換を実現するスタンダードMIDIファイルMIDとなる。柔軟性に富んだツールだね。

⇐トムのゲームはおまかせ

移植してほしいソフトベスト20

●海外編

ランク	タイトル	ポイント
1	STRIKE COMMANDER	1438
2	ULTIMA UNDERWORLD	662
3	FALCON 3.0	635
4	CRUSADERS OF THE DARK SAVANT	545
5	SPACE SHIP WARLOCK	493
6	EYE OF THE BEHOLDER	440
7	DRAKKHEN Ⅱ	383
8	ULTIMA Ⅶ	380
9	F-15 STRIKE EAGLE Ⅱ	344
10	GUNSHIP 2000	317
11	JET FIGHTER Ⅱ	297
12	F-117A	296
13	FORMULA ONE GRANDPRIX	292
14	ECO QUEST	275
15	F-15 STRIKE EAGLE Ⅲ	258
16	M-1 TANK PLATOON	203
17	EYE OF THE BEHOLDER Ⅱ	147
18	COMANCHE：MAXIMUM OVERKILL	105
19	KICK OFF2	199
20	WIZARDRY	116

●国内編

ランク	タイトル	ポイント
1	ストリートファイターⅡ	1246
2	チャイムズクエスト	1070
3	プリンセスメーカー	1063
4	ストリートファイターⅡダッシュ	629
5	ロードス島戦記	614
6	エアーコンバットⅡ	598
7	パロディウスだ！	577
8	イースⅡ	549
9	ジェノサイド2	535
10	天下統一2	520
11	ゼクセクス	481
12	イース	471
13	出たな！ ツインビー	439
14	大戦略Ⅳ	423
15	スター・ウォーズ	409
16	ロードス島戦記Ⅱ	383
17	電脳学園Ⅳ エイプハンターJ	284
18	ファランクス	278
19	イースⅢ	262
20	アルシャーク	250

※表中のソフト名の色は、赤：移植決定、青：移植の確立高し、黒：移植未定を表わしています。

毎号毎号、ホットな投票をありがとう。さて、前号で40位にランクインした『COMANCHE』が、今回は一気に18位にランクアップ。昨年、ログイン24号の"海外ゲーム最新情報"のページで紹介して以来大人気で、このままいけば上位に食い込むのは確実。海外でもリリースされたばかりだけど、要チェックだね。また、国内では次号あたりで、上位にランクしているソフトについて、うれしいお知らせができそうです。

それから、このコーナーを月イチ掲載したところ、「毎号載せなきゃヤダ!!」という意見が、多く寄せられました。スペースの都合で"ベスト40"と"ベスト20"を交互にという形になりますが、みなさんの声に応えて毎号掲載を復活します。今後も投票をヨロシクです。官製はがきに、TOWNSに移植してほしい国内と海外のソフト名を好きなだけ書いて、右下の投票券を貼って送ってね。

⬆『COMANCHE』スムーズなスクロールにクラクラ。

四次元 最新情報

今回はジャパンホームビデオの最新情報を。高校教師と生徒たちの日日をシュミレートする、『卒業'93』。TOWNS版には、生徒たちがCDのクリアーな"声"で話すという特典がつくぞ。キャストを紹介すると、新井聖美：鶴ひろみ、加藤美夏：嶋方淳子、志村まみ：金丸日向子、高城麗子：冬間由美、中本静：久川綾。豪華な顔ぶれが揃ったでしょ。参入第一弾から、CD-DAの声を使おうとするあたり、気合が感じられるよね。ほかにも、生徒が先生に恋をする"ラブレターモード"などが追加されて、盛りだくさん。3月13日発売予定で、予価は１万1800円[税別]だ。そろそろ、ゲーム画面を紹介できると思うのでお楽しみに。ではまた!!（花田）

ご意見、ご希望、その他モロモロのあて先
〒107-24 東京都港区南青山6-11-1 スリーエフ南青山ビル
(株)アスキーログイン編集部 TOKYO TOWNS SHOW係まで

6号 T.T.S 投票券

OVERSEAS CONNECTION

受験のシーズンも終わったこのごろ。いかがお過ごしでしょうか？　咲いた人も散った人も、とりあえずゆっくりしているのでは。今号も内容豊富な"OC"を気楽に読んでみてくれ。

CHOICE!

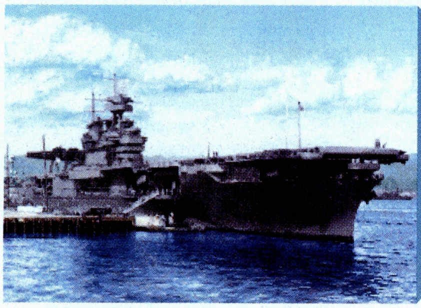

TASK FORCE 1942

今号１本目のソフトは、Microproseの新作海戦シミュレーションだ。リアルにシミュレートされた巨大な戦艦を、自分の思うがままに操ることのできる気持ちいいゲームなのだ。

戦艦ファン大望の本格的海戦シミュレーションだ!!

『TASK FORCE1942』は、第２次世界大戦中の日本とアメリカによる、南太平洋上での海戦をテーマとしたシミュレーションゲームなのだ。海戦の中でも、戦艦どうしの大砲の撃ち合いを題材としている。戦艦好きにはたまらないぞ。

このゲームは、歴史上のイベントに基づいた８つのシナリオから成り立っている。それらのシナリオをひとつひとつプレーするモードと、歴史イベントとは無関係に、プレーヤー自身が戦略を立てて太平洋の覇権を争うキャンペーンモードのふたつがあるんだ。そのどちらかのモードを選び、日本側またはアメリカ側のどちらかを選択することからゲームは始まる。どんな選択をしようと、プレーヤーの目的はひとつ。敵の艦船を撃破し、自軍を勝利へ導くことなのだ。

ゲームは、基本的にふたつの部分に分かれている。ひとつめは海図上で味方の艦隊すべてを指揮する戦術部分。ここでは、艦隊の移動方向やスピード、艦隊のフォーメーションなどのマクロな操作を行なう。つまりプレーヤーは、艦隊司令官の役を果たすワケ。こうして全体的な戦術を決定したら、今度は１隻の戦艦の艦長として、砲撃や回避運動などを行なうリアルタイム部分へと移る。このふたつの部分をうまくこなさないと、全体的な戦いに勝つことはできないワケだ。

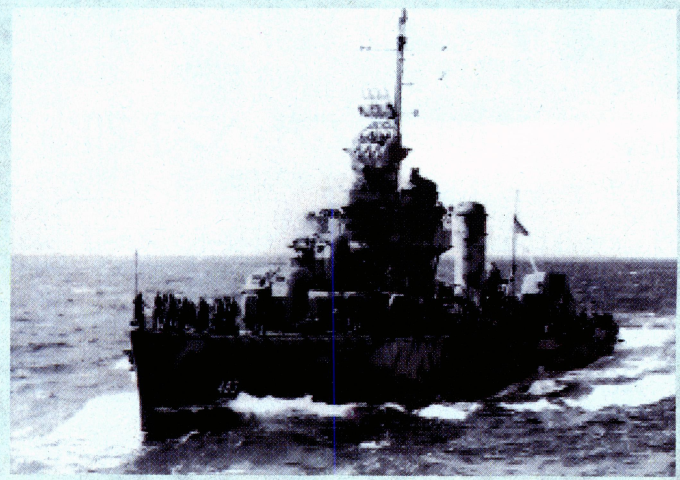

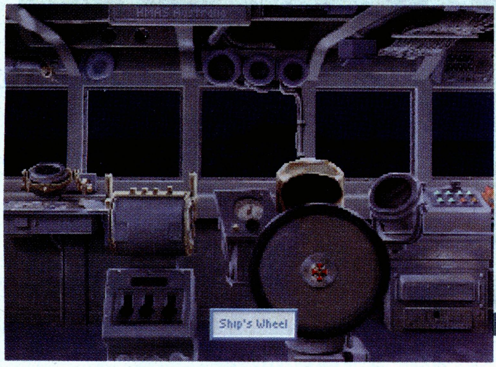

このゲームのウリは、ビジュアルやサウンドが、とてもよくできているところ。たとえばビジュアル面では、敵弾が船に直撃したときの船全体がビリビリッと震える様子を、画面を振動させることでプレーヤーに感じさせる。また、エンジンに弾をくらったときには、ガソリンが燃えたときに出る独特な煙の感じもグラフィックを駆使して表現している。サウンド面では、砲塔を回すキリキリキリという機械音や敵艦隊が砲撃を始めたときの遠雷のような音、船のスピードによって高さが変わるエンジン音などをゲーム中に入れることによって、臨場感をうまくかもし出しているのだ。のめりこんじゃうゲームっていうのかな。プレーしてて気持ちいいんだ。

0142時 敵艦隊 視認ス!!

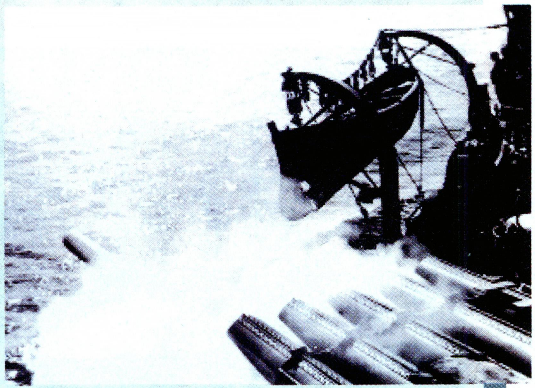

ここではシナリオのひとつである、〝SAVO ISLAND〟を日本側でプレーした様子を紹介してみたぞ。この解説からゲームの流れを把握してもらえると思う。

ゲームを開始するとまもなく、双眼鏡にかすかに黒い長方形の物体が映った。大急ぎで[F2]を押して海図モードに切り替えると、そこには7隻もの船が、30ノット以上でこちらに向かって進んでくるという情報が表示されていた。

しばらくの間直進を続け、敵艦隊との距離が1万5000メートルにまで近づいたところで、今度は[F3]を押して砲塔部分へ視点を移動。敵が視野に入ってくるまで、カーソルで砲塔を回し続ける。やがて長方形の物体を確認。どうやらこれが敵艦のひとつらしい。砲塔の照準の倍率を8倍まで上げたが、夜間であることも手伝って、はっきり敵艦の姿を見分けられない。そこで照明弾を使うことにする。マウスを使って弾頭を変更し、敵艦隊がいるであろうと思われる方向へと照明弾を発射した。しばらくして明かるい光に照らされた敵艦隊が浮び上がった。

もう一度、海図マップに移動し、自軍の艦隊をマウスでクリックして、Fire at willの命令を与える。この命令により一斉に始まった味方の砲撃の音を聞きながら、再び砲座に戻る。高速で移動する敵艦を攻撃するためには、2、3秒後の敵の位置を予想して砲弾を撃ち込んでやらなければならない。このテクを使って弾を発射し、しばらく待った。オレンジ色の砲弾がゆっくりと敵に降りそそぎ、赤い閃光が見えた。直撃だ！

シミュレーション
■Microprose
■IBM-PC

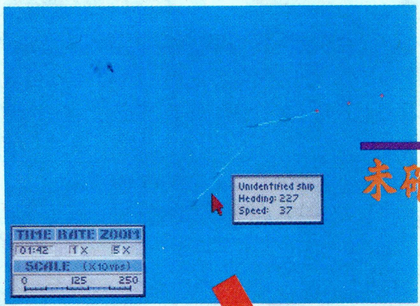

未確認艦隊発見!!

⬅マップ上で正体不明の艦船を発見した。7つの艦影は、フルスピードで向かってくる。

敵に向かって進め!!

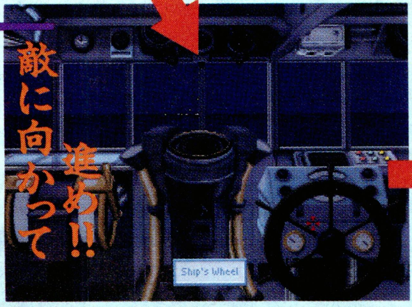

➡ブリッジから敵艦隊を臨む図。ここでは船のスピードや進行方向など、基本的な操作が行なわれる。

攻撃開始

⬇敵の動きに合わせて狙いをつけなければならない。うまく命中させるまでには、かなりの訓練が必要だ。

沈みゆく敵艦

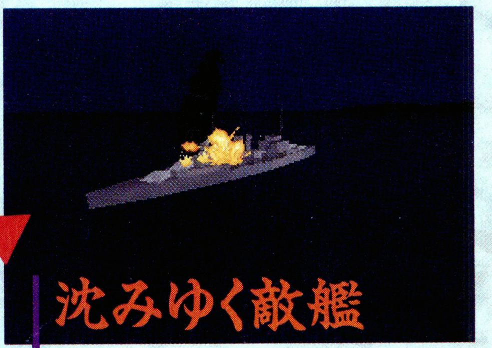

⬆砲撃をモロに浴びて、火災を起こしつつある敵戦艦。もう2、3発砲弾が直撃すれば、沈み始めることだろう。

リアリティーもピカ一なのだ!!

このゲームの制作には、現役を引退したアメリカの海軍中将である、William P. Mackがテクニカルアドバイザーとして参加している。この人物は、ゲーム中でも参加するガダルカナル海戦で、砲撃手としてその戦闘を体験した人なのだ。彼は戦後、海軍学校の校長まで務めた。まさにこのゲームのアドバイザーとして最適の人物だ。

こういう人間の監修のもとに作られたこのゲームは、非常にリアルに出来上がっているぞ。まずこのゲーム中には、輸送船から大和などの大型船艦まで40もの異なる艦船が存在する。しかも、そのすべてがゲーム中では現実のものと同じ大きさで存在しているのだ。また、武装や、装甲の厚さも、現実の船のデータを使って設定されている。したがって、ゲーム中では船の攻撃力や耐久力が本物とまるで同じというワケだ。

また、敵からの砲弾が船体のどの部分に当たるかによって、ダメージが異なるのもリアルな点のひとつ。たとえば、敵弾が燃料タンクに当たったときには、火災が起きる。火薬庫に当たった場合は船が大爆発を起こす。また魚雷が船底に当たった場合には浸水を起こすなど、いろいろなリアルに再現されている。その気にさせてくれるゲームなのだ。

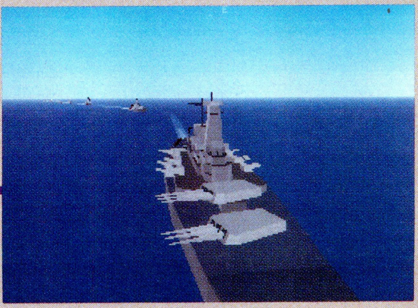

➡外ビューモードで戦艦の勇姿をながめる。砲塔などの細かい設定も本物ソックリ。うれしくなってきちゃうよね。

CHOICE!

ULTIMA UNDERWORLD II
— Labyrinth of Worlds —

ホンモノの3Dで構成されたRPGということで話題を呼んだULTIMA UNDERWORLD。その続編が、早くも発売になったのだ。前作との違いを中心に、紹介していこう。

「ゲ〜、何これ〜！　ウソだろ〜。グリングリンじゃん！」などと、編集部が騒然としたのは、ちょうど去年の今ごろの時期だったかな。『ULTIMA UNDERWORLD』のサンプルがアメリカから届いた時だった。あの衝撃から１年たらずで、シリーズ２作目の登場となったのだ。どこがどう変わったのか、とても気になるところだよね。

今回の舞台は、ロード・ブリティッシュ城。そう、あのブリちゃんの住むお城だね。アバターであるプレーヤーがガーディアンを撃退した後、約１年が経過している。ブリタニアはガーディアンの破壊の跡から立ち直り、ようやく復興しかけたところだった。ところが、そこへまたガーディアンの魔の手が伸びてくる。ガーディアンの魔法によって、城は黒い石によって覆われてしまったのだ。ブリちゃんを初め、イオロやデュプレなどとともに、アバターであるプレーヤーも城の中に閉じ込められてしまったのだ。プレーヤーは、ガーディアンの魔法を打ち破り、城を覆う石を排除して、みんなを餓死から救わねばならないってワケ。

基本的なシステムは、前作とほとんど変わっていない。見た目で一番目立つのは、グラフィックがリファインされ、敵モンスターなどのアニメパターンが増えたこと。さらに画面の配置が変わって、よりプレーしやすくなった。サウンドも強化され、柔らかめのモンスターを切ったときの〝プチュ〟なんて音も気持ち悪くってよいのだ。

でも、この２作目で本当に注目

ガーディアンの攻撃の傷跡もすっかり癒えたブリタニアでは、復興を祝う祭がもようされることになった。もちろん功労者のアバターも、パーティーに招かれたことはいうまでもない。平和そのものだ。

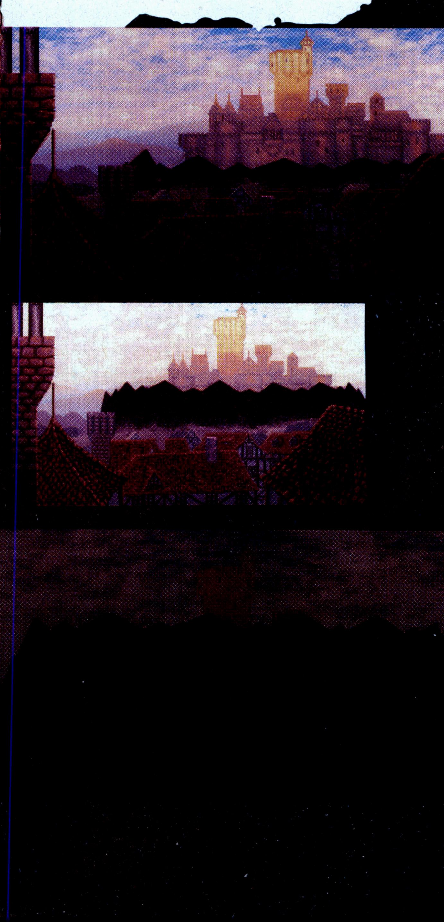

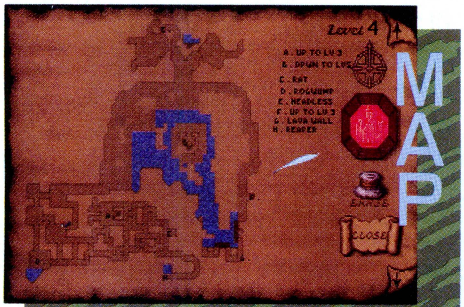

前作でも好評だったオートマッピングシステムは、今回もそのまま引き継がれているぞ。好きな場所にメモできるから、重要ポイントを忘れることはない。

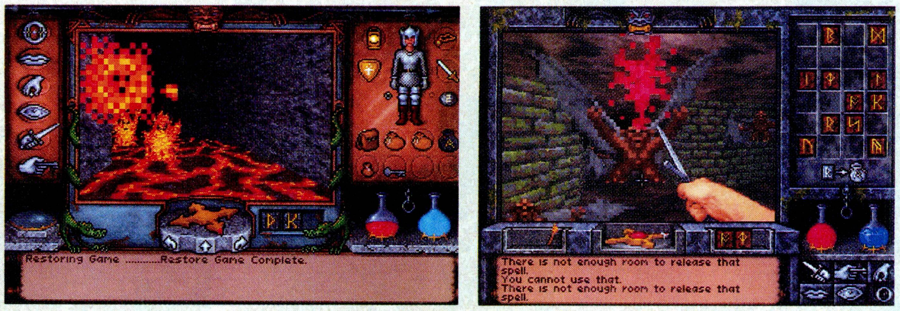

前作と『Ⅱ』の画面を比較してみたところ。メインウインドーは、前作に比べて約30パーセント大きくなった。メッセージウインドーを小さくして、空いた部分にアイコンを詰め込んである。スッキリ遊びやすくなったりって感じ。

すべきは、シナリオの深さ。一応ロード・ブリティッシュ城がゲームの舞台なんだけど、ガーディアンの魔法の秘密は、実は8つのパラレルワールドに隠されている。それぞれの世界、そして各世界どうしのつながりの設定も絶妙だし、そこに住む人やモンスターなども、実にうまくひとつのストーリーの中に取り込まれているんだな。パズルやワナなどの仕掛けも、前作より格段に多くなっているしね。たとえば上下に動くエレベーターのような床とか、レバー操作によってレイアウトの変わるダンジョンとかね。アクション性もうまく加味されていたりする。よりリアルに、そしてより楽しくなったぞ。

ロールプレイング
■Origin
■IBM-PC

会話を通して、様々な情報を得ることができる。何か新しい進展があれば、城の人々に話し掛けてみる。それでさらに新しい展開や、方針が見つかることもあるのだ。

⬆あっち側が透けてみえる不気味なゴースト。アニメーションパターンが増えたので、空中をフワフワ漂ってくる感じがよく表現されている。

⬆前作同様、スキルも重要。前作では寺院でマントラを唱えると向上したが、今回は他人に教えを乞う形式。かなり泳ぐところが多いので、泳ぎのスキルは必須だ。

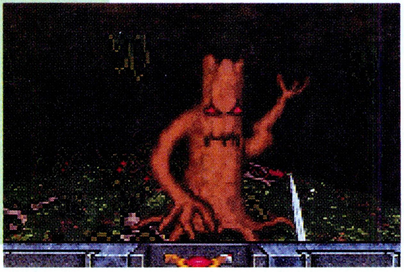

➡こっちは木の化け物、リーパー。このゲームに登場するモンスターたちは、既にウルティマシリーズでお馴染みの面々だ。戦闘はもちろんリアルタイムね。

ところが一夜にして

ところがパーティーの翌朝、晴れわたったブリタニアの空に不気味な黒い岩が現われる。岩は地面から生えるようにして、ロード・ブリティッシュ城を包みこんでしまった。ブリちゃん以下、城内の人々の運命は？

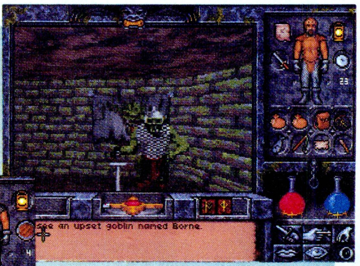

一番上の写真のドーム状の物はブラックジェム。これを使って8つのパラレルワールドへと旅をするのだ。残りの3枚は、パラレルワールドのうちのいくつか。エイリアンの国や氷の国もあるのだ。

アメリカン松下の 海外モノなんでも質問コーナー

ここ何ヵ月かの間に"OC"あてに送られてきた質問に答えてしまおうというのが、今回のFOR USERSの企画なのだ。そして数ある質問に答えるのが"OC"班きってのお調子者、アメリカン松下だ。オーイエー、ベイベー。

Q 最近の海外ゲームには、驚かされているばかりです。特に最近紹介されていたヘリコプターシミュレーションの『COMANCHE』をプレーしてみたくてしかたがないのです。そこで質問なのですが、このゲームを遊びためには、どんな器材が必要なのでしょうか？　教えてください。

東京都　松田　勇二

A ほとんどのゲームのパッケージには、そのゲームをプレーするのに必要な器材の一覧表がのっている。それを見れば、どのような器材が必要なのかが一目瞭然なのだ。というワケで、『COMANCHE』をプレーするためには、386以上のPCコンパチマシンと

ハードディスク、それから4MBのRAMが必要。RAMについては、マシン購入時にすでに搭載されているメモリーを参考にして、足りなければ買い足すようにすればいいだろう。またオプションではあるけれど、サウンドブラスターなどのサウンドボードも用意してほしい。とまあ、これだけ揃えれば、このゲームを快適に楽しくプレーできると思うぞ。

Q どうも初めまして。ボクは最近すごく安くなってきている、286のPCコンパチマシンを買おうと思っています。友達にはやめろと言われたのですが、どうでしょうか？

千葉県　内田　隆志

A 確かに最近、286のPCコンパチマシンは驚くほどの安い値段で取引きされている。10万円を軽く下回るものもざらにあるようで、価格的には魅力的ではある。でもボク個人としては、286マシンの購入には反対だ。大反対と言ってもいい。

最近のゲームには、アッパーメモリーブロック（UMB）を必須とするものが多い。こういったゲームは、286マシン上では動かないのだ。マシンのグラフィック機能をフルに駆使しなければならないスーパーゲームほど、286では動かない。ゲームの広告を見て、「ああ、これはオレのマシンでは動かない」なんて悲しい思いをすることになるぞ。というわけで、ずーっと長い間使っていくつもりなら、お金を貯めて386か、できることなら486マシンを買うべきだ。

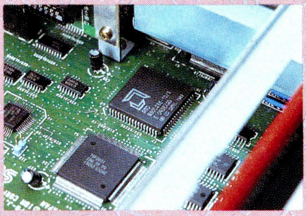

Q 最近巷では、SVGAがなにかと話題になっていますが、これがどういうものなのかボクにはさっぱりわかりません。わかりやすく説明してください。

東京都　高橋　政治

A SVGAのSとは、superの略。このビデオモードは、VGAモードなどとは違って統一規格がなく、そのビデオカードを生産した会社によって、解像度

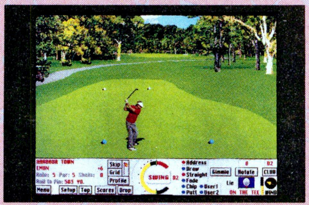

が異なるんだ。現在主流になっている解像度は、800×600と1024×768のふたつ。ビデオカード上のメモリーの量によっては、1280×1024モードも使用可能だ。これらの解像度に対して、色数は使用メモリーにより16色、256色、1677万色を選択できる。

こんなふうに能力的にはすごいこのビデオモードにも、対応ゲームの数が多くないという問題点がある。『AIR WARRIOR』や『LINKS386』など、今までに発売されたゲームは数えるほどしかないんだ。とはいっても、将来的にはこのモード対応のゲームが増えることは間違いがないだろうから、今度マシンを購入するときに、このモード対応のビデオボードを買い揃えてもいいのでは。

Q Amigaについて悪く書くなよな。このマシンは、まだまだバリバリに元気なんだから。ユーザーとしてはそう信じているし、事実そうなんだから。それに、海外マシンの味方であるべき"OC"が、仲間であるべきマシンの文句を言ってどうする。Amigaを買おうと思っている読者が、二の足をふんでしまうではないか。いさぎよくあやまるべきだぞ。

大阪府　柏原　茂

A ごめんなさい。あやまるっすよ。Amigaの新機種もつい最近発表されたことだしね。その新製品だけど、今のところAmiga600、1200、4000の3つのラインナップで登場。そのうちで

も1200と4000は、新しいグラフィックチップを積んでいて、1200X400ドットの解像度でディスプレーが可能なのだ。このグラフィックモードの登場に呼応して、ヨーロッパの各ソフトハウスもそれに合わせたゲームとか、グラフィックソフトの開発を開始したらしい。今は少しソフトのタイトル数が減っているけど、これからに期待してみよう。

リック・ヘインズの 欧州情報

どーも。アメリカのCESが終わってホッとひと息ついたのもつかの間、ボクのもとに次のショーの招待状が送られてきた。ドイツのヌーレンバーグで行なわれるおもちゃショーの招待状なんだけど、その中には、Atariのニューマシンの御披露目会なんて項目も含まれていたのだ。今の時点でボクが知っているのは、このマシンのプロジェクト名が、"Jaguar"であること、グラフィックとサウンドを強化するためにカスタムチップを積んでいること、イギリスでの販売価格が200ポンド（約3万7000円）ぐらいであるってことぐらい。うまく都合がつけばこのショーの取材に行ってみるつもりなので、詳しい情報については待ってくれ。

次はAmigaのヒットゲームが、アーケードゲーム機に移植されるというお話。そのゲームとは、去年から今年にかけてチャートを賑わしたGremlinの『ZOOL』。業務機への移植ということで、AV面での強化が行なわれて、一段と楽しいゲームになりそうだ。アーケード版『ZOOL』は、今年の夏ごろイギリスで、お目見えする予定。このゲームにならって、今後も業務機に移植されるほどのスゴイゲームが出てきてほしいものだね。

というワケで、リック・ヘインズのヨーロッパ情報でした。

TOP 10 CHART

U.S.A.

ランク 今号	前号	ソフト名	メーカー名	機種	種類
1	1	COMANCHE : MAXIMUM OVERKILL	Novalogic	PC	シミュレーション
2	2	WORLD CIRCUIT	Microprose	PC、AM	シミュレーション
3	3	ULTIMA UNDERWORLD II	Origin	PC	ロールプレイング
4	–	POPULOUS II	Electronic Arts	PC	シミュレーション
5	8	DUNE II : THE BUILDING OF A DYNASTY	Westewood Studios	PC	アドベンチャー
6	9	FRONT PAGE SPORTS : FOOTBALL	Dynamix	PC	シミュレーション
7	4	F-15 STRIKE EAGLE III	Microprose	PC	シミュレーション
8	7	WOLFENSTEIN : SPEAR OF DESTINY	id Software	PC	アクション
9	5	BATMAN RETURNS	Konami	PC	アクション
10	6	CAR AND DRIVER	Electronic Arts	PC	シミュレーション

Babbages、Electronic Boutique、Winner's Circleの2月3日のセールスランキング

大物勢がきっちり上位を守り切った今号のアメリカンチャートには、新作ソフトがたった1本だけ入っている。その1本とは、世界中で高い評価を受けた、あの名作、『POPULOUS』の続編だ。今度の作品の舞台はギリシャ神話の世界。その神々の使う29種もの技を駆使して、敵を苦しめるのがこのゲームの目的。下のイギリスチャートにもランクインしていて、ワールドワイドな成功を納めているようだ。日本でのPC-9801やスーファミ版の発売ともあいまって、またフィーバーを巻き起こすんじゃないかな。楽しみだね。

マーク一覧

アクション　アドベンチャー　ロールプレイング　シミュレーション　テーブルゲーム　パズル　ツール

機種には次の記号を使っています。
Atari-st —— ST
Macintosh —— Mac
Amiga —— AM
IBM-PC —— PC
Macintosh II —— Mac II

UK

ランク 今号	前号	ソフト名	メーカー名	機種	種類
1	1	STREET FIGHTER II	US Gold	AM	アクション
2	–	NICK FALDO'S CHAMPIONSHIP GOLF	Glandslam	AM	シミュレーション
3	2	SENSIBLE SOCCER 92/93	Renegade	AM	シミュレーション
4	5	PREMIRE MANAGER	Gremlin	AM	シミュレーション
5	3	WING COMMANDER	Origin	PC、AM	シミュレーション
6	4	ZOOL	Gremlin	AM	アクション
7	6	INDIANA JONES AND THE FATE OF ATLANTIS	Lucasfilm Games	PC、AM	アドベンチャー
8	–	PIRACY	Ice	AM	アドベンチャー
9	–	LEMMINGS DOUBLE PACK	Paygnosis	PC、AM	パズル
10	–	POPULOUS II	Electronic Arts	PC、AM	シミュレーション

Genter Soft、Leisure Soft、Microbyteの2月4日のセールスランキング

4位のソフトは、サッカーゲームの一種。でも、このゲームは3位のアクション中心のゲームとは、まったく違うタイプのゲームだ。プレーヤーはサッカーチームの監督として、自分のチームを地方の名も知れないリーグの1チームから、ヨーロッパリーグの覇者へと育てるのが目的。いくつもの試合を勝ち抜くためには、シュートやパス、タックルなどのいろいろなメニューを選び、選手たちを鍛えなければならない。また、優秀な選手をほかのチームから引き抜くなど、現実の監督の仕事を体験できるゲームだ。

★INFORMATION★

編集後記です

というワケで、今号も最新のゲーム情報満載でお贈りした"OC"。楽しんでもらえたかな？　え？　なんだって？　よく聞こえないなあ。だってみんなからのはがきやおたよりが、まだまだ少ないんだもん。たとえば、CHOICE に掲載したゲームのこうこうこういうところがおもしろそうとかつまんないとか、そういうことなんかをはがきに書いて、このコーナーまで気軽に送ってほしいんだ。

ほかにも、"OC" でこれをやってもらいたい、などの企画も募集しているぞ。FOR USERSの部分で、キミのアイデアが採用されることがあるかもしれないのだ。目立ちたがり屋もそうでない人も、キミのひらめきをどんどん我々にぶつけてみよう。ほかにもスタッフに対する忠告とか、ひらえもんへのファンレターなどなど、どんどん送ってくれるとうれしいぞ。

それから、アンケートはがきの好きな記事の投票には、ウチのコーナーに1票入れてくれるとありがたいので。ヨロシク。じゃ、今日はそういうことで。カゼなんかにかかんないように、体に気をつけてゲームしろよな。　(松下)

〒107-24
東京都港区南青山6-11-1 スリーエフ南青山ビル
(株)アスキー ログイン編集部"OVERSEAS CONNETION"係

ナムコのアミューズメントパーク、ワンダーエッグが東京にオープンしてから１年がたつね。気軽に何度でも遊びにいけるのが魅力だけど、そろそろ新しいアトラクションもほしいな〜。

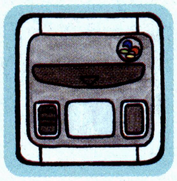

スターフォックス

スーパーファミコン/任天堂/9800円[税別]/発売中

ゲームセンターやIBM-PCで動いているような、迫力満点のポリゴンを使用した３Ｄハイスピードシューティングゲームが、なんと家庭用ゲーム機で気軽に楽しめるようになるなんて！『スターフォックス』は、任天堂が新たに開発した〝スーパーＦＸ〟という名の、スーパーファミコンの演算処理能力を大幅にアップさせるカスタムチップを初めて搭載したゲームなのだ。その滑らかな動きと風のようなスピード感は、一見の価値がある、どころの騒ぎではないぞ！

プレーヤーは遊撃隊スターフォックスのリーダーとなって、３匹の仲間とともに、略奪された惑星VENOMを目指す。VENOMまでのルートは３通りあり、プレーヤーの腕に応じてセレクトできるようになっている。各ルートはそれぞれ５〜６のステージで構成されていて、ステージの最後には立体感あふれる個性的なボスが待ってるぞ。

３Ｄビューってことで、自機を表示しないコクピットからの視点も用意されていて、プレイヤーをその気にさせるぜ！

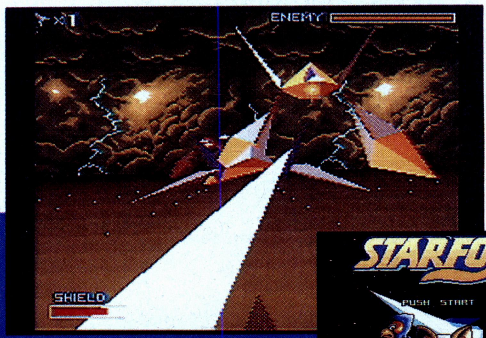

ポリゴンを使用した、３Ｄ高速シューティングゲーム。意欲作ですな。

目指すは惑星VENOM!　ゴーゴースターフォックス!

⬅通常は十字で移動、ブラスターで攻撃。ＬＲで右や左にスグ旋回できる。

⬅別行動の仲間たちだが、画面下部に様々な通信を送ってくるぞ。

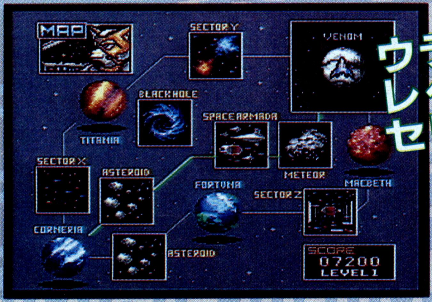

⬅目的地である惑星VENOMまでは３通りのルートが。レベル１が初級者向けで、レベル３が上級者向けだ。

⬅⬆まるでアーケードの大型機や、IBM-PCのゲームのような迫力のシーンがハイスピードでひっきりなしに迫ってくる！　ああ、めくるめく快感。

くしだナム子のテレビゲームレビュー スーファミ史上2本の指に入る傑作だぜ！

私の場合、スーファミのベストソフトは現在のところ『F-ZERO』だ。センスのいいゲームデザインと、あふれるスピード感がたまらなく好き。ということで、同じ性格を持つ『スターフォックス』を気に入らないワケがない。発売日に購入してからというもの、連日アチラの世界に浸りきってるぜ！

このゲームのスゴイところは、シューティングゲームとして、誰が遊んでも面白いところ。もちろん〝スーパーFXチップ〟がどうたらとかいう技術もスゴイんだけど、それにおごっていないのよね。

こういう題材って、ともすればマニアックになりがちじゃない。実際、IBM-PCなどのこの手のゲームって、リアリティーを求めるあまり、シミュレーション性を重視しがちで、初心者にはとっつきにくいところがあるでしょ？　このゲームでは、実にセンスのいいアレンジで、それを回避している。

たとえば、3匹の仲間たち。その愛らしい姿はもちろん、ゲームでの関わり方が実にウマイ。

それから、グラフィック。私はポリゴンって大好きなんだけど、残念ながらポリゴンアレルギーの人のほうが多いみたいなんだ。このゲームでは、背景や一部のキャラクターにポリゴンを使用せず、美しいグラフィックを採用しているので、あまりポリゴンものっぽい印象を受けないんだよね。

こうした数々の配慮が、マニアック化に歯止めをかけ、誰でも遊べる楽しい家庭用ゲームとしての完成度を高めている。ウマいなァ。

愛敬タップリの仲間がグー

ときどき現われ、通信を送ってくる、別行動の仲間。援護してやるとそのうちうれしいお返しが。セリフにキャラの性格が反映されていて面白い。

エキサイティングでスリリング！

息つくひまもないとはまさにこのこと。スリリングな場面が次々と、モニター上に展開されていく。

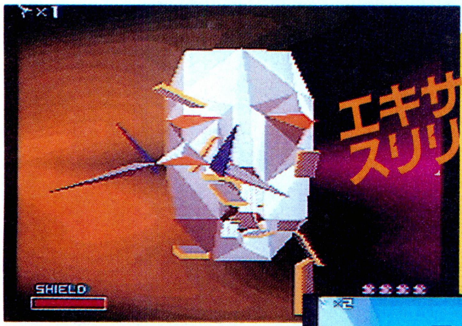

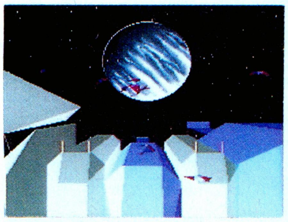

めざせ最高速！　満足度表

くしだナム子	ウニー二杉内	ネルソン山内
5速全開	5速全開	5速全開
すばらしいゲームデザイン。とにかく気に入った。	スピード感がたまらない。動きも相当滑らかだし。	これが家で遊べるようになるとは。値段も安い。

［シフトポジションの説明］1速：とりあえず私には合わないけどいいと思うよ　2速：まあまあのデキ　3速：なかなかのデキ　4速：結構なデキ　5速：絶対オススメ　R（リバース）……。

くしだナム子の TVGAMERS SALOON

ハ〜イ、ナム子よ。私はちょっと前から、ある重大な事実に気がついていたんだけど、ついに確信を持つにいたったのだ！　私の近くに絶対スナッチャーが潜んでいる！　だってクシャミがとまらないんだもん。コレって絶対スノースギの花粉よ……と、この内容が意味不明な方におすすめしたいのがPCエンジンのスーパーCDロムロムソフト『スナッチャー』。映画『ブレードランナー』のようなシナリオの、コナミのサイバーパンクアドベンチャーだ。話が完結しているので、昔パソコン版にハマった人には特にオススメよ。

で、ついでにもうひとつ推薦したいものがあるんですけど〜。それはアトラスのゲームボーイ用『女神転生外伝・ラストバイブル』。フィールドマップタイプのRPGなんだけど、メガテンファンならチェックしとかなきゃね。というのはタテマエで、実は私、これの攻略本を担当したのだ。名前は『ラストバイブル公式ガイドブック』。もちろんアスキーから発売されるよ。攻略本というよりはデータ集といった趣きで、マニアックなあなたに最適。ドラゴンスレイヤーファンクラブなどでおなじみの、梅津昌代さんのキレイなイラストもたくさんおがめるよ……って、すっかり宣伝してしまった私でした。私もワルよのお……。

ゲームボーイ版『女神転生外伝ラストバイブル』の画面だよ〜ん。

戦国伝承2

アーケード/SNK

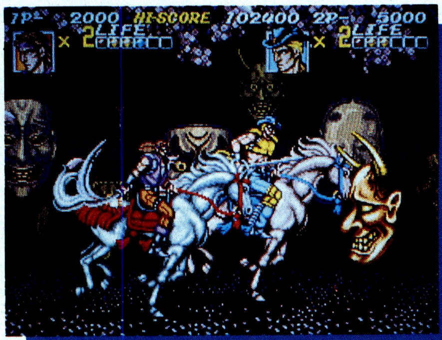

なんか時代錯誤なカンジなんだけどハデ。新しく騎馬戦なども盛り込まれ、パワーアップしてるぞ。

横スクロールタイプのスーパー戦国アクションゲーム『戦国伝承2』。どこかアメリカンな感じの戦国アクションなのだ。

このゲームは、'91年に発売された『戦国伝承』の続編で、基本的な部分は前作とほとんど変わりはない。ただ、細かいところが多少変更されている。たとえば、前作ではパワーアップアイテムを取って、初めて刀または剣を使うことができたけれども、〝2〞では主人公は初めから刀を持っているので、より日本的な雰囲気が出ているぞ。

その〝日本刀での戦い〞を意識したこの作品は、時代活劇の雰囲気をいかに表現するかということにこだわっている。敵の武将たちとの間合いや、鍔(つば)ぜり合いの状況などが細かく設定されていて、刀と刀の戦いを前面に押し出しているのだ。かといって、純和風というわけではない。戦国時代と現代が入り交じった、SFっぽい仕上げになっているんだ。格闘ゲームなど、見た目が現代風のモノが多い中では、目を引くんだよね。

また、下のカコミで詳しく説明するチェンジキャラクターやパワーアップアイテムなどによって、戦略的にも変化に富んだ、自由な遊び方ができるのだ。

変幻自在熱血漢参上なのだ

チェンジキャラクターとは、主人公がゲーム中にほかのキャラクターと交代することで、ゲームを有利に進めることができるというモノなんだ。前作では、ゲームの途中でほかのキャラクターを仲間にしなければチェンジできなかったけれど、今回は、初めからキャラクターチェンジができるのだ。主人公を含めたこのキャラクターたちは、基本技から特殊攻撃まですべて異なる。だから、使い方によってはゲームをスムーズに進められるんじゃないかな。そうそう、今回の〝天狗〞は実は新キャラ。前作ではサムライだったのだ。

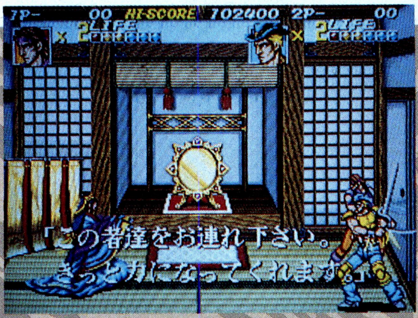

⬅巫女姫から忍者、天狗、忍犬を授かるシーン。要するにオープニングデモってやつなのだ。

忍者

敵の刀の上に乗るという芸当まで見せてくれる忍者。でもロッカーな外人なのね。

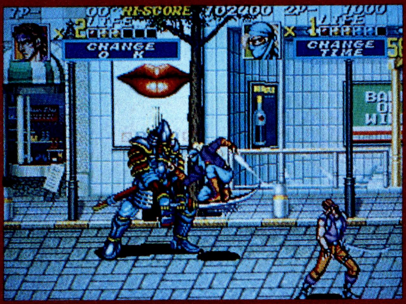

天狗

いわゆるウワサされるところの鴉天狗神。青のパワーアップアイテムを取った状態だ。

忍犬

あんパンが好きな忍犬〝霧丸〞。必殺技の〝小犬〞が、技ながらかわいくてナイス。

アイテム取ってパワーアップ

⬆黄色のパワーアップアイテムは、キャラクターに関係なく雷になるのだ。

パワーアップアイテムは赤、青、黄3種類がある。なんか信号みたいだけど、信号なんかよりず〜っとイイモノなのだ。とくにキャラクターチェンジしているときなんかはすんごくオ・ト・ク。飛び道具をバンバン使えちゃったりなんかすると、も〜気持ちイイったらありゃしないもんね。もちろんキャラクターによって攻撃方法が異なっているぞ。

めざせ最高速! 満足度表

●くしだナム子

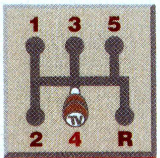

4速巡航

前作よりもグラフィックがきれいでいいな。

●ウニー二杉内

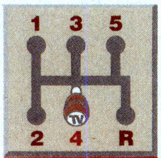

4速巡航

剣での戦いは、なかなかアツイものがあるザンス。

●ネルソン山内

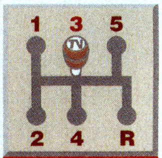

3速安定

友達とふたり同時プレーで楽しみたいねえ。

[シフトポジションの説明]1速:とりあえず私には合わないけどいいと思うよ　2速:まあまあのデキ　3速:なかなかのデキ　4速:結構なデキ　5速:絶対オススメ　R(リバース)……。

おまけ

100メガショックな超必殺技伝授

ヒットすれば、敵の体力ゲージの約半分をけずる超必殺技。今回は特別に『龍虎の拳』と『餓狼伝説２』の超必殺技を伝授しよう。ただし、スペースの都合で『餓狼伝説２』の超必殺技はテリー、アンディー、ヒガシの３人のみの紹介だ。これらの超必殺技は、自分の体力がある程度減っていなければダメ。餓狼２の場合は体力ゲージが赤く点滅していることが条件だ。

龍虎の拳

龍虎乱舞

昨年の９月より行なわれていた、"必殺技を探せキャンペーン"が終了したので、今回は"龍虎乱舞"の出し方を紹介するぞ。これは、自分の体力ゲージが全体の４分の１で、気力ゲージが満タンのときに、右のコマンドを入力すればOK。超必殺技にしてはカンタンなコマンドだよね。

↓↘→+C+A

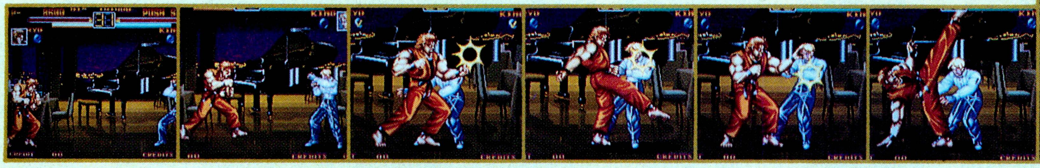

餓狼伝説２

テリー・ボガード　パワーゲイザー

⬆キャラクターが隠れるほどに激しく噴き上がる火柱。これぞまさに炎の男ね。ホホホ。

↓↙←↙→+B 同時に C

アンディー・ボガード　超裂破弾

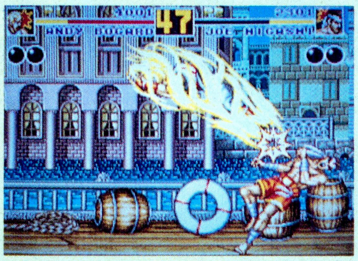

⬆オーラをまとった空破弾だ。ちょっとガードされやすい技かもしれないね。

↓にためて↘→+B 同時に C

ジョー・ヒガシ　スクリュー・アッパー

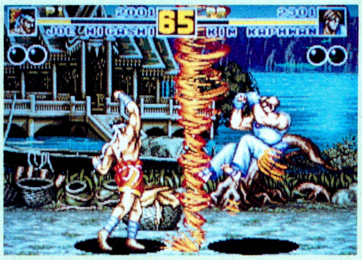

⬆天までとどけと言わんばかりの竜巻が巻き起こる。これはほんのちょっとだけ移動するよ。

→←↙↓↘+B 同時に C

春だから、増えるは虫と変なヒト

最速情報

どーもどーも、３年ぶりに映画を見にいって、うかれまくってる豊岡ですぅ。いやぁ、ゲイリー・オールドマンがかっこよかったですよ。とはいっても、見にいったのは２月の上旬のコトなんですけど。この号がでるころには、３月12日にクエストから発売される『伝説のオウガバトル』が楽しみでしかたないでしょう。価格は9600円[税別]。

それはそうと、４月下旬に期待のビッグタイトル『聖剣伝説２』がスクウェアから発売されるぞ。最新作の『ファイナルファンタジーV』では、かなりの人気だったけれど、それだけに今回も大いに期待できるよね。気になる価格はまだ未定だ。それからもうひとつは、２月16、17日に千葉の幕張メッセにて行なわれたAOUショー。このAOUショーについては次号で詳しくレポートするから待っててね。

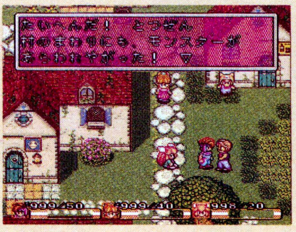

⬆新システム"リングコマンド"で操作性アップのアクションRPG『聖剣伝説２』。

⬆どんなゲームが出展されているか楽しみ。写真は去年のAOUショーのものです。

CAI情報局

S.Takigami

パソコン授業の始まる前に知っておきたい著作権のこと～その1～

CAI授業があと1ヵ月で始まる。たとえ勉強と言えどもパソコンを触るのは楽しいね。しかし、その前に知っておきたいことが著作権の問題だ。そこで、今号から2回にわたって著作権講座を開講する。第1回は、身近な著作権の知識とQ&Aでいくぞ。

身近な生活のなかにも著作権を感じさせてくれるものがある。たとえば映画などのビデオソフトを再生すると、オープニングの前に、映像を無断で複製することや家の中以外で視聴することは法律で禁じられている、という内容の表示が出る。また、CDのパッケージの裏にも、権利者の許可を受けずにレンタル業に使用したり、無断でダビングすることを禁じている内容の表示が印刷されているね。

もちろんパソコンのソフトにも同じ内容の表示があるぞ。たとえば『関ヶ原』は、開発元のアートディンクの名前をしっかり明記して、ソフトの無断複製とレンタル業での使用を禁しているのだ。

なぜ、このような注意書きが印刷されているのかというと、個人や会社で無断でソフトのコピーや貸し出しが行なわれてしまうと、著作権者であるソフトハウスの売上が落ちて社員のやる気がなくなり、最悪の場合、会社が潰れてしまうためだ。つまり著作権法は、プログラム、音楽、映像などの違法コピー等を禁じ、著作者の利益を守るためにできたんだ。

⬅パソコンソフトにも、パッケージの裏に複製やレンタルの禁止の注意書きがある。知らないとは言わせないぞ。

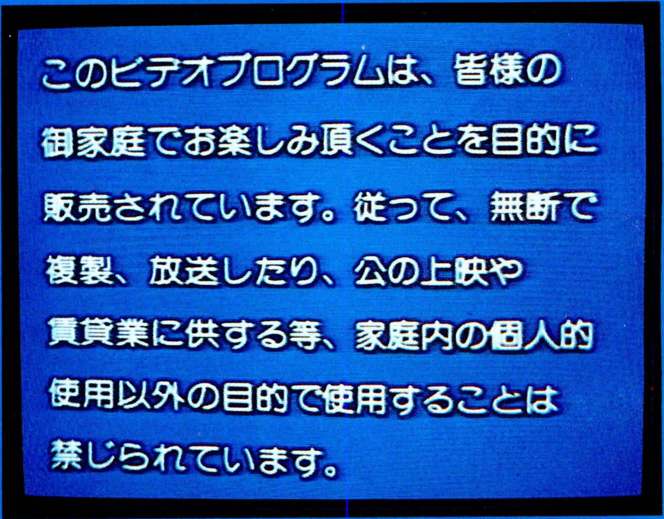

⬆➡一番よく目にする著作権についての表示が、ビデオの最初に出てくるこんな注意書きだ。無断で、①ダビングするな、②一般に向けて放送するな、③レンタルするな、④家の中で私的に見ろ、となる。CDにも、著作権者の許可なくレンタルで使うことや、ダビングを禁止する内容の注意書きがある。はたして、みんなはこれらの注意書きをちゃんと読んだことがあるかな。

このCDは一定期間貸与非許諾商品ですが、この期間経過後も権利者の許諾なく賃貸業に使用することを禁じます。また、無断でテープその他に録音することは法律で禁じられています。　YO

キミならどうする?
身近な著作権Q&A

著作権を守ろう! と声高に叫んでも、違法コピーだけをしなければいいというわけでもないし、いったい、ボクたちは何をどーすればいいのか? 数えあげたらきりがない。で、みんなが遭遇しそうなふたつの場面をQ&Aにしてみたぞ。

Q 友達からコピーしたソフトをもらったけど使っていいの?

A だめっ! ユーザーが買ってきたソフトをコピーする場合、ソフトハウスなど著作権者の承諾がいる。著作権者により特に禁止されていなければ、必要最低限の数量のバックアップ用のコピーを作成することは許されているけど、そのバックアップコピーは、あくまでも予備として本人が管理しなければならない。だから、バックアップコピーを人にあげる行為は違法なのだ。で、違法コピーということを知っていて、これをもらい使用した場合、その人もしっかり処罰の対象になるから覚えといて。

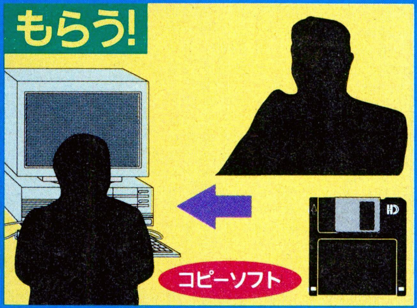

Q 買ってきたソフトを友達に貸してもいいの?

A これもだめっ! コピッちゃだめなら、これならどうだい! という感じのクエスチョンでしょ。〝貸す〟には、無料で貸すと有料で貸すの2通りがあるけれど、著作権法は、このふたつの区別をしていない。で、貸与権(レンタルする権利)は、ソフトハウスなど著作権者だけが持っている。だから、有料でも無料でも買ってきたソフトを友達に貸したいならば、ソフトハウスの許可が必要なのだ。でも、ソフトハウスは原則として貸与を禁止しているから、「貸してもいいよ」とは言わないよ。

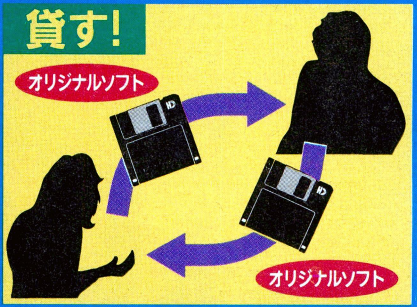

いわゆる〝貸し借り〟は、パソコンのソフトに限らず、よくやられていることでしょ。だから、上のQ&Aで書いたケースのように、〝コピーソフトをもらう〟とか、〝自分が持ってるオリジナルソフトを人に貸してあげる〟ということも、特に仲のいい友達どうしの間では、けっして珍しいことじゃないよね。だから突然、「それは悪いことですよ」、と急に言われてもピンとこないのが正直な気持ちだと思う。どんな行為が禁じられているのかを知っておくことは、パソコンを触る者のたしなみだ。少し難しいかもしれないけれど、一度は著作権法の本に目を通しておくのもいいんじゃないのかな。

で、下のコラムでは、著作権関係の事件レポートを載せたから、みんなも著作権の知識を付けてみよう。

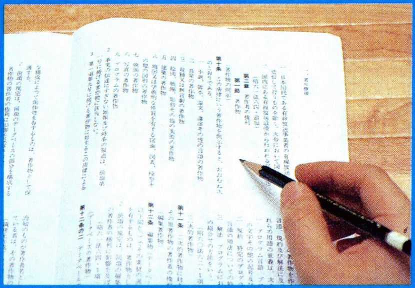

著作権事件レポート㊤

コンピュータソフトウェア著作権協会
事務局長 久保田 裕

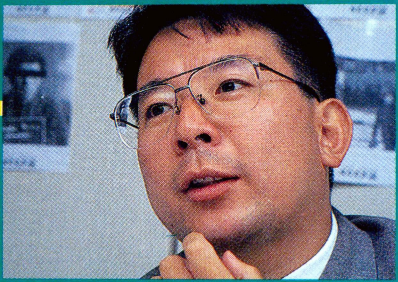

昨年暮れ、渋谷と秋葉原に店舗を持つレンタルソフト店のマックスロードが摘発されたことは記憶に新しい。秋葉原店だけで、1万4000人の会員を有し、半分は学生や生徒であった。警察の裏付け捜査によって、ほとんどの会員は借りてきたソフトからコピーをとっていたこともわかってきた。

コンピューターソフトは、著作権法において、〝プログラムの著作物〟として保護されており、ソフトを複製したり貸与(レンタル)する権利は、ソフトを制作したメーカー、ソフトハウス(著作権者)のみが有している。従ってマックスロードのような著作権者でない業者が著作権者に無断でレンタルすることは禁じられているし、原則として著作権者以外の業者や個人が勝手にコピーすることも、許されていない。意外と知られていないのが、著作権を侵害した者は、「3年以下の懲役または、100万円以下の罰金」となり、厳しい罰則が待っているということ。この重たい罰則が意味するのは、「著作物というのはそれほど重要な財産」であるということだ。レンタル店やコピーソフト販売業者だけが利益を上げて、面白いソフトを作ろうとがんばっているソフトハウスに一銭も入らないことを考えれば、法律を知らなくても違法性は理解できる。同様に、ユーザーがオリジナルソフトのコピーを繰り返せば、ソフトハウスは倒産へと追い込まれ、新しいソフトは提供されなくなるわけだ。

以上は、コンピュータソフトウェア著作権協会の久保田裕氏(写真上)がレポートした身近な著作権事件だ。これを読み終えて、著作権のことが少しはわかったかな。次号の著作権事件レポートは、学校内での違法行為をレポートする。

ソフコンPRESS

ある読者の手紙に「僕はDante98で楽しくソフコンしてます」とあった。「ソフコンする」ってなんだ？

2nd Prize

ファンタジードリーム

プログラム部門入選作品No.153　MSX2

女の子がいれば怪物もいる、短編のアドベンチャー

システムの工夫が光る久々のアドベンチャー

今号紹介する入選作品は、『ファンタジードリーム』というコマンド選択型のアドベンチャーゲーム。対応機種はMSX2だ。ちょっと見ただけだと、よくあるアドベンチャーだと思っちゃうでしょ？　ところが、ちょっと違うんだ。それはまず、戦闘シーンがあるところ。このゲームでは、主人公が怪物と戦闘をする場面があり、どちらかの体力が尽きるまで、お互いに攻撃を繰り返すことになる。もちろん、不利だと思えば逃げることだってできるぞ。さらに、そのなかでも一風変わっているのは、〝考える〟というコマンドが使えることだ。このコマンドを使っていると、そのうちに主人公が対策を思いついて形勢逆転する、なんてこともある、実に面白いコマンドなのだ。

怪物との戦闘のほかにも、カーソルキーで画面を左右に動かしてあたりを見回すこともできたりする。〝みる〟とか〝さがす〟などのコマンドはその画面上のものに対して行なわれるので、目の前には何もなくても右を見たら洞窟があった、なんてこともあるのだ。

さて、このゲームの特徴はわかってもらえたかな。ちょっと普通のアドベンチャーとは違うよね。

この作品は私が作ったのだ

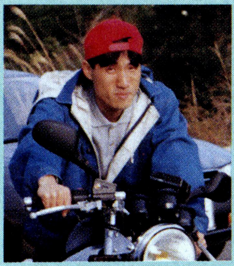

NAME――小村　勝也
ADDRESS――長崎県
PROFILE――
このゲームの作者である小村クンは23歳の郵便局員。彼はその昔、MSXマガジン主催のソフトウェアコンテストでもプログラムが入選したことのあるという強者なのだ。８年もの間ずっとMSXを使い続けていて、好きなゲームは『ファイナルファンタジーV』なんだって。そういえば４号の作者も同じこと言っていたっけ。偶然の一致かなぁ？

COMMENT――絵を描くのが好きなので、今回はアドベンチャーゲームを作ってみました。本当はアクションゲームとかも作りたいんですが、BASICしか使えないのでどうしてもスピードに依存しないゲームになっちゃうんですよね。でも、そのかわりに絵にはとても力を入れていますので、そのあたりを見てほしいですね。

お姫さまを救うために進め

このゲームでは、母親を幼いころに亡くした、ふたりの兄妹の兄が主人公。しっかりした妹とは反対に、主人公は仕事をさぼってばかりの遊び人なのだ。そんなある日、いつものように主人公が気持ちよく寝ているところに、妹が駆け込んでくる。妹の話では、なんとお城が怪物に襲われたということなのだ！　いつもは脳天気な主人公だが、今回はお城を救うことをすぐ決意する。なぜなら、お城には美人のお姫さま〝れい子ちゃん〟がいるからなのだった……。

そんなわけで、プレーヤーはその主人公となり、お城へと向かうことになる。しかし、その行く手には怪物が待ち構えていたり、怪物を倒すために武器が欲しいのに妹からお金がもらえなかったりと、その道は決して明るいものではない。そのへんは、プレーヤーであるキミ自身の頭を使って解決していくのだ。

⬆主人公の行く手には数多くの怪物が待ち構える。強敵に出会ったときはむやみに戦わずに〝考える〟ことも必要なのだ。

夢も重要な情報源だ

タイトルが『ファンタジードリーム』というだけに、このゲームでは主人公が見る〝夢〟がかなり重要なキーポイントとなる。普通、情報は人から聞いたりするものだけど、このゲームではそれに加えて寝ることでも情報を得られることがある。ゲームが進まないときは、自分の家に戻って〝寝る〟こと。そうすれば、必ず道は開けるぞ。

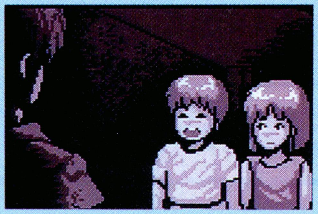

⬆夢を見ているところ。これは、主人公が幼いころの記憶みたいだね。はたして、この夢にはいったいどのような意味が？

操作方法は大切なポイント

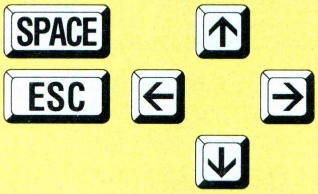

カーソルキーの上下でコマンドを選択して、スペースキーでそのコマンドを実行だ。選択肢が連続する場合はESCキーでひとつ前の選択肢に戻すこともできるぞ。また、カーソルキーの左右で背景を自由に動かすことが可能だ。

あたりを見回せば何かが……？

➡草原をずーっと見渡してみたところ、おっと、左端には洞窟が見えるではないか。

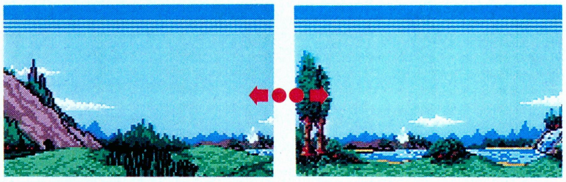

『ファンタジードリーム』はタケルで買ってね!

3月となると、寒さもやわらいでくるころだけど、心が冬のように乾いた人もまだいるのでは？

そんな人にこそ、今回紹介した『ファンタジードリーム』がオススメ。たくさんの女の子や、美しい背景がウリのこのゲームなら、きっとキミの心もうるおうはずだぞ。

その『ファンタジードリーム』は全国のソフトウェア自動販売機タケルにて、価格2000円[税込]にて発売されます。タケルの設置店は、ログインの前のほうにあるブラザー工業の広告に載っているので、最寄りのお店を探してみてね。

また、タケルでは『チャイムズクエスト』や、『バカスカウォーズ』を初めとするツクールシリーズや、過去のソフコン入選作品も販売しているので、そちらもよろしくね。

1993年3月5日(金)発売予定
ログインソフトウェアコンテストNo.153
『ファンタジードリーム』(MSX2)……**2000円**[税込]

特別付録 オープニングコマまんが

ソフコン ひと言 アドバイス

シナリオの起伏をもっと勉強してね

ヒョロリン矢野

さすがに、製作に2年半を費やしたというだけあって、完成度はずいぶん高いものになっているね。グラフィックはかなりキレイだし、背景が多重スクロールしたりする凝った部分もグーだ。戦闘シーンも、何度もコマンドを繰り返すことで、「楽勝だ」とか「負けそう」という感じの〝戦っている〞緊張感がうまく表現できていると思う。また、戦闘中に対策を〝考える〞ことで逆転できるっていうのが、コマンド入力のアドベンチャーらしくていいよね。

さて、アドベンチャーの命といえばシナリオ。そのなかで、夢のなかに話を進めるためのヒントがあるというのはとてもよかった。しかし、それ以外が「イマイチかな」という印象がちょっと強いんだな。それというのもこのゲーム、全体的に〝怪物に出会って倒していく〞ということの繰り返しなんだよね。途中に出てくる人たちも　結局怪物を倒すためのヒントでしかないし。山があれば谷もある、ぐらいの起伏のあるストーリー展開でないとプレーヤーはすぐに飽きてしまうと思うぞ。

ゲームのシステムがよいだけに、シナリオが今ひとつなのが目立ったね。シナリオをよいものにするには、何度も書いて友人などに読んでもらうといいぞ。もちろん、悪いところはどんどん言ってもらおうね。とにかく、あきらめずにがんばってくれ。

アドベンチャーならではの仕掛けを!!

葉山鈴木

この作品では、カーソルキーの左右で、画面の左右を見渡せるようになっているのが面白い。ぐるり360度ではないにしろ、けっこう臨場感を高めてくれるし、この機能を使って探さないと見つからないものまである。システムの特徴を活かした仕掛けがあると、そのシステムがさらに引き立つね。

バーチャルリアリティーのアドベンチャーができたら、カーソルキーどころじゃなく、頭にヘンなのをかぶって、ゲームの世界を自由に歩き回れるようになるんだろうなあ。うんうん。

バーチャルはおいといて、この作品グラフィックに関しては、最初は、色使いがちょっとハデかな、って気もしたけど、実際は見やすくてよかったぞ。ただ、登場人物がもう少し個性的に描かれていたらよかったかな。

肝心のシナリオに関しては、もう少し意外性がほしかったな。アドベンチャーでは、RPGにくらべてかなり自由にイベントを設定できるのだから、「こんなのありかよ？」って思わせるぐらいブッ飛んだ仕掛けがあったらよかったと思う。

アドベンチャーゲームって、RPGと違って経験値やら戦闘モードやらに捕らわれない分、自分の考えたシナリオをゲーム化するのに適したシステムであると思うのだ。これからも、バラエティーに富んだ作品が送られてくるのを待ってるぞ。

ソフコンにドンドン応募するのだよん!

●ゲームプログラム部門●ゲーム企画部門
●CG部門●ツクール部門

ソフコンPRESSで発表し パワーアップして発売!

ソフコンこと、ログインソフトウェアコンテストでは、オリジナルゲームのプログラムや、ゲーム企画、ワンポイントのゲームアイデア、それにログインソフトが提供しているゲームコンストラクションツール〝ツクールシリーズ〞で作られた作品を広く読者から募集します。

●ゲームプログラム部門

未発表のオリジナルプログラムであれば機種は問いません。入選作は誌上に掲載し、TAKERUを通じて、またはパッケージ商品として販売します。他人のプログラムの全部、または一部をコピーしたものや、二重投稿は堅くお断わりします。

●ゲーム企画部門

未発表のオリジナルゲームの企画で、ゲームシステムやストーリー、画面構成、操作方法、キャラクターや背景のグラフィックなど、ゲームを構成する要素が具体的に書かれたもの。入選作は誌上に掲載し、編集部がプログラム化します。

●CG部門

未発表のオリジナル作品に限ります。マンガのキャラクターや、他人が描いた絵画の取り込みなどは審査の対象外とします。なお、グラフィックを描くために使った機械や、グラフィックツールを必ず明記してください。

●ツクール部門

ログインが提供するツクールシリーズで作られた作品。これまでに提供したツールすべてを対象とします。入選作は誌上に掲載し、TAKERUを通じて販売します。

★賞金★

ゲームプログラム部門	
GrandPrix	50万円
2ndPrize	30万円
3rdPrize	10万円
努力賞	3万円
ゲーム企画部門	
GrandPrix	20万円
2ndPrize	10万円
3rdPrize	5万円
努力賞	3万円
ツクール部門	
GrandPrix	10万円
2ndPrize	5万円
3rdPrize	3万円
CG部門	
GrandPrix	5万円
2ndPrize	3万円
3rdPrize	1万円

堀井賞、木屋賞は さらに賞金100万円

入選したプログラムやゲーム企画の作者には、誌上のアドバイスを読んでバージョンアップを図ってもらいます。バージョンアップされたプログラムは、TAKERUを通じて、またはパッケージ商品として販売されます。そして、これらの入選作品を半期に一度集め、審査会を開いてその内容を再度審査します。特に優秀であると認められた作品は、堀井賞、木屋賞として表彰され、賞金100万円が贈られます(該当作なしのときもあります)。堀井賞、木屋賞を受賞したプログラムは、パッケージ商品として販売されます。なお、第9回堀井賞、木屋賞の対象作品の締切は、'92年11月末日。結果発表は、ログイン'93年1、2合併号になります。

●応募方法……応募作品には、以下の書類を同封してください。

①郵便番号、住所、氏名、年齢、電話番号、賞金の振り込み口座(銀行名、支店名、口座番号、名義人の氏名、名義人の住所)を明記したもの(住所、氏名、名義人氏名にはフリガナをつけてください)。

なお、20歳未満の方は、保護者の承認を受け、保護者の住所、氏名、電話番号も明記してください。

②プログラム部門やツクール部門の作品には、機種、記録したディスクの種類、実行方法、遊び方、ゲームの解き方などの詳しい説明書を同封してください。

●応募に関しての注意事項

①入選した作品の著作権は(株)アスキーに帰属します。

②原則として、応募された作品は返却しません。もし、返却を希望する場合は、返信用の封筒と切手を同封してください。

③入選作品の賞金は、作品が掲載されたログインが発売された日の翌月の末日に、指定口座に振り込まれます。

プログラマー& 移植版も大々募集中

このコーナーでは、ゲーム企画部門に採用されたゲーム企画のプログラムや、ログイン誌上に掲載されたプログラムの、他機種への移植版を作ってくれる人を募集しています。下記のあて先にご連絡ください。また、移植作品の応募も受けつけています。

●あて先●

〒107-24 東京都港区南青山6-11-1
スリーエフ南青山ビル
(株)アスキー ログイン編集部
ソフコン○○○○部門係

注目!?

ログインソフト編集部スタッフを募集しますぅ

去年の10月１日に発足したばかりのログインソフト編集部。そろそろ、みんなにも覚えてもらえたかな？　ときにはマニュアルなどの、本の部分を制作したり、ツクールシリーズのサンプルデータを入れたり、動作チェックのためにあちこちに走り回ったりと、スタッフの仕事はそれぞれ違うもの。だけど、よい製品をみなさんにお届けするべく、一同が一丸となってがんばっているんだよ。

おかげさまでどのシリーズも好評で、がんばった甲斐があったねと、スタッフもよろこんでます。

もっともっといろんなソフトを出したいと思っているんだけど、それにはもっともっと人手が必要なんだ。それこそ、猫の手も借りたいくらいなのね。

そこで、ログインソフト編集部のスタッフを募集しちゃいます。どんな人がいいかなあ？　う〜ん、やっぱりソフトの開発や編集の仕事に一生懸命に取り組んでくれる人かな。もちろん、資料のコピーを取るといった、地味な作業だって一生懸命できる人じゃないとダメよ。「ソフト開発の知識がない」なんてことは心配しなくていいの。わからないことはひとつひとつ教えて上げるし、熱意さえあれば、チョチョイのチョイとすぐに覚えられる仕事だからね。とにかく、「やってみたい〜」と思ったアナタや、「この仕事は私にしかできん」といった自信家さんまで、〝ログインソフトスタッフ募集係〞まで、どんどん応募してね。なお、あて先は230ページの右下にあるよ。

キミたちの参加を待ってます

●お仕事はひとつずつ確実に

まずは、編集部にかかってくる電話の応対や、ちょっとしたお使い、原稿の受け渡しなどを手伝ってもらいます。これらは仕事の基本だからしっかりこなしてほしいな。もちろん、基本的なことは手とり足とりキチンと教えるから、心配しないでね。

そして、ソフコンに投稿されてくる作品のチェック。ただ単に「ダメ」とか「よい」ということだけではなくて、「どうすればよくなるのか」とか、「ここがすごくいい」といったところまで突っ込んで考えてほしいな。

さらに、DISK&BOOKのテストプレーやデバッグ作業なども手伝ってもらい、マニュアルの制作なども手伝ってもらうの。

そんなこんなしているうちに立派に成長したキミ。そうなったら、いよいよ新製品の企画の仕事に参加だ。

●応募する人はぜひ読んでね

最初の応募に必要なものはたったひとつだけなの。それは、「ログインソフト編集部に入ったら、将来どんなことをやりたいか」というのを作文にしたもの。「こんなソフトを作ってみたい」とか、「聞き惚れるような音楽が作りたい」など、なんでもいいよ。とにかく、キミのやる気や意気込みを教えてほしいの。

その作文を読んで、スタッフになってほしいなって思ったキミには、編集部のほうからから連絡します。だから、電話番号と住所はハッキリと書いておいてくださいね。

スタッフの成長記録？（ログインソフト編集部の場合）

1 おつかいや電話番

まずは、基本中の基本である電話応対とお使いだね。「はい、ログインソフト編集部です」と明かるく受け答えができるようになったらオーケーだ。お使いなんかも進んで志願してくれるようなら、さらにナイス。

2 ソフコン投稿作品のチェック

ソフコン隊として、スルドイ目で投稿作品をチェック。入選作品の選考はもちろんのこと、入選まであと一歩の作品などに、的確なアドバイスをして、見事に誌上掲載！　なんてこともしてもらうの。

3 DISK&BOOKの制作

テストプレーやデバッグ作業も、立派な開発作業なの。読者のみんなに優良な製品をお届けするために必要なんだよ。それ以外にも、本の部分の原稿を書いたり、場合によってはサンプルデータを作ったりもします。

4 新企画を製品化!?

そうしたステップを踏んで、実力がメキメキとついてきたら、いよいよ新製品の企画にも参加してもらいます。「どんな製品を作ったらいいか」とか、「この企画はこんなふうにしたらどう？」という具合にどんどん意見を聞かせてもらうの。

不思議世界にドップリ!!

トイズ

MOVIE

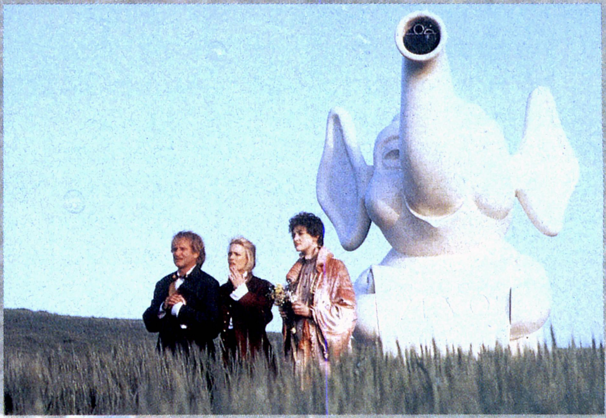

⬅どこまでも続く野原。そこにポツ〜ンとあるゾウさんは、なんとお墓なのだ。なんともメルヘンチック！

ども、白鳥ジュンです。今回ご紹介するのは、バリー・レビンソンとロビン・ウィリアムズというオスカーにもっとも近いふたりが、久々に組んだ映画『トイズ』だ。

ふたりが前に組んだ『グッド・モーニング・ベトナム』は、10部門でオスカーにノミネートされたのに、結局ひとつも取れなかったんだよね。レビンソンは、結局『レインマン』でオスカーを受賞したけど、ロビンのほうはそのあと三度も候補になりながら、まだ一度もあの黄金の像を手にしていない。コメディーもシリアスも変人もマジメな人も、なんでも演じることができるいい俳優さんなんだけどなあ。

ま、それはさておき、最初にレビンソンとロビンという組み合わせを見て、私はなんかオスカー狙いっぽい作品だな、なんて思ったわけ。オスカー狙いってさ、作品の質は高いけどエンターテイメント性に欠けることが多いじゃない。偏見かもしれないけどさ、こう、人の心に訴えるヒューマン作品とか政治的な重い感動作とかばかり。その手も嫌いじゃないけど、やっぱり心底楽しめるヤツのほうが好みなわけよ。浮世のアレコレを忘れさせてくれるようなヤツね。

ところが試写を観てみてビックリ!! 確かに、物語的にはちょっと説教くささが漂っているけど、ビジュアルがハンパじゃないのだ。幻想的というか、シュールというか、絵画っぽいというか、ファンタスティックというか、メルヘンチックというか、マグリットというか、こればっかりは実際に観てもらわないと、そのスゴサってのが伝えられない！ もどかしい!! とにかく、まずはストーリーの紹介をしちゃいましょう。

物語は、巨大なおもちゃ工場の社長が死ぬところから始まる。この社長はかなりの変人で、子供がそのまんま大人になっちゃったような人。工場もまるでおもちゃみたいなノリで、その息子レスリーも娘アルセティアも親に負けないくらいにブッ飛んでいる。でも、その常識からはずれた感覚が、おもちゃ工場を成功に導いていたのも確かなのだ。が、時期社長となったはコチコチの退役軍人。レスリーたちの叔父にあたる人なのだが、文字どおり夢のようなおもちゃ工場にはまるで不似合な人。ご想像のとおり、彼はおもちゃ工場を軍事工場にし

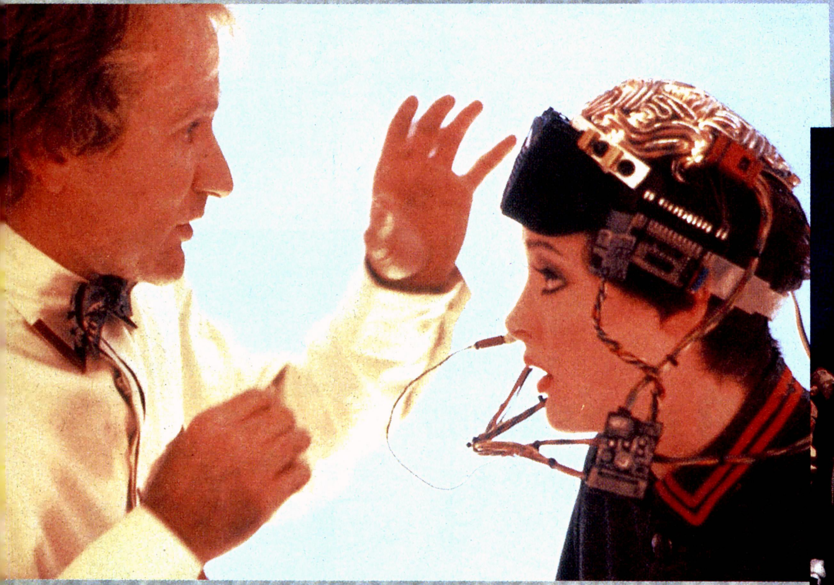

⬆左側の人が主人公のロビン・ウィリアムズ。でもって右の人がジョーン・キューザック。彼女がかぶっているのは新製品のおもちゃで、ひと言でいうとヴァーチャルリアリティー。➡で、そのおもちゃで遊んでる図。ジェットコースターに乗ってる気分を満喫してるわけ。

⬆ジョン・キューザックって、なんか独特なムードがあって最注目株だよ。

⬆メイキングのひとコマ。これは、ミュージッククリップもどきの場面を撮っているのだ。バックにはCGで、マグリットのような画面が合成される。

ようと暗躍することになる。

それに気づいたレスリーは、妹やガールフレンドのグェン、そして父の片腕だったオウエンとともに、叔父の陰謀を叩き潰そうと立ち上がる。そして、ハイテクおもちゃ対昔ながらのブリキのおもちゃの壮絶な戦争が始まるのだった。

まあね、こうやってお話だけを読むとあんまり面白いって感じじゃない。コンピューターゲームとかを目の敵にしてるのも、なんか底が浅い気もする。でも、とにかく映像だけは一見の価値ありなのですよ。CGの使い方もウマイし、クオリティーもハイレベル。いや、そんな技術的なことはともかく、シーンごとのセンスがシャレているんだわ。ダマされたと思って、とにかく劇場へ行って観てみて!!

⬅⬆⬇ここにある3枚は、イメージボードみたいなスケッチ。でも、実際の画面とほとんど違いはない。下の家なんかまるで飛び出す絵本みたいなノリで、実際のシーンでもマットやCGやモデルなどを駆使して、この絵のまんまに仕上がっている。上のシーンでは、つい「カリオストロの城」を思い出しちゃった。

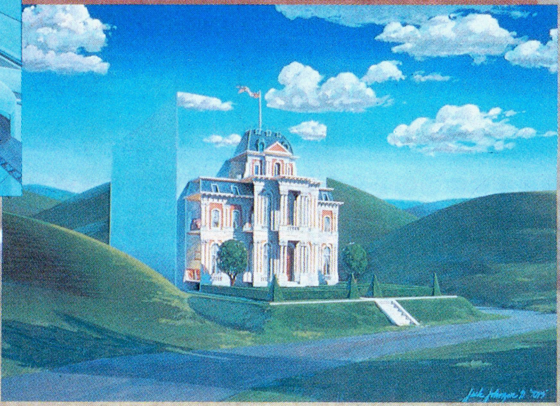

20世紀フォックス映画
20世紀フォックス映画配給
3月中旬公開予定

⬆右側の女性がヒロインのロビン・ライト。『プリンセス・ブライド』で注目された人で、笑顔がなんともいえず魅力的。

⬆悪役さんであります。演じているのは、マイケル・ガンボン。憎たらしくてマル。

⬆上のスケッチで紹介した飛び出す絵本のような家の内部が、この写真。外見もおもちゃなら内装もまるでおもちゃ。この凝り方がよいな。
⬅ゴチゴチ退役軍人の息子は特殊部隊出身。どこにでも潜んじゃうぞ。

LOGMARKET

VIDEO ガンバを一挙に観るチャンスが再到来!! ガンバの冒険全13巻

ガンバが帰ってきた!!　といっても、新シリーズが始まるというわけではありません。全26話が廉価版で再登場するのだ。

というのも、昨年ＬＤの全巻セットが完全予約限定販売されたんだけど、あまりにも好評なのでまたまた発売、しかもお安くなったというわけ。え、ガンバって何か知らないって？　これは、1975年に放映されていたアニメシリーズで、ガンバというネズミとその仲間が、ノロイというイタチと戦うお話。なんて書くと、たったそれだけなの、と言われちゃいそうだが、健気なガンバの活躍とスピード感ある動き、そしてノロイの不気味さ怖さが秀逸な作品だったのだ。それが証拠に、放映後20年近くたつ今でも、まだまだ熱烈なファンがいっぱいいるんだよね。

まだ観たことない人は、この機会に観てみてくださいな。ちなみに１本２話収録されてるよん。

ジャパンホームビデオ
各50分、２３００円[税込]
３月26日発売予定(すべてカセット)

VIDEO インディが若くなって帰ってきたぞ!! インディ・ジョーンズ若き日の冒険

テレビ朝日系で放映されていたインディ・ジョーンズの若き日の冒険が、いよいよビデオ化される。

16歳、９歳、そして93歳のインディが大活躍する(といっても、93歳のインディは狂言回しだけどね)このシリーズは、インディファンならもうおなじみの作品。ま、ハリソン・フォードのファンは、彼が一度も登場しないのが不満かもしれないけど、テレビシリーズにしては破格の予算で作ってるだけあって見応えは満点!!　毎回毎回、いろんなシチュエーションでインディの活躍を堪能できるのだ。

個人的には、16歳のインディを映画版と同じリバー・フェニックスに演じて欲しかった。でも、時代考証はしっかりしているし(ルーカス自身、歴史の勉強に役立てて欲しいとコメントしてるほど)、及第点をつけていいのでは。ちなみに、今回収録されているのはエジプト編とメキシコ編ですぞ。

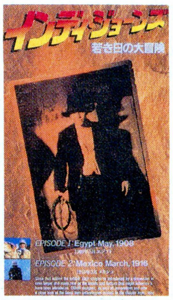

電通／ポニーキャニオン
96分、１万３８００円[税別]
４月21日発売予定

白鳥ジュンの こいつがおもしろいっ!! ★★★バーチャルウォーズ★★★

またまた登場の白鳥ジュンです。久々のこのコーナーで取り上げるのは、ＣＧがバリバリのＳＦ映画『バーチャルウォーズ』なのだ。

お話は、知能開発用のマシンでなぜか頭の弱い男が超人となってしまい、大騒ぎが起こるという感じ。あ、身もフタもないって？　いいのストーリーなんか。それより注目してもらいたいのは、なんといってもＣＧによる仮想現実世界なのだ。いわゆるバーチャルリアリティーってヤツですな。

これが、なんともスゴイんだわ。バイクのような機械にまたがってゴーグルをかけると、そこはもうコンピューターゲームの世界。こんな映像のゲームを、実際にプレーしたいもんだ。あと、気も頭も弱そうな男が、情報空間に実体化したときのＣＧも忘れちゃいけない。思わず、かつて『トロン』を観たときと同じように、オオッとうなってしまった。あのときは、コンピューターのコの字も知らなかったんだけどね。あ、今でもそれは同じか、放っといてよ。

今回は、個人的な好みでＬＤを紹介してるけど、もちろんカセットもあるぞ。

メディアリング
109分、5800円[税込]
発売中

興味のなかった人も聴いてみよう!
ワンダーリング・スピリット

あのローリング・ストーンズのボーカル、ミック・ジャガーのソロアルバム第3弾がやっと登場した。前2作のほうは、クソアルバムとしての評価が高かったけれど、コイツはすごくデキがいい。今まで、この人になんの興味のなかった読者ちゃんにも聴いてみてほしいぞ。

どの曲も、さすがミック・ジャガーと思っちゃうくらいエネルギッシュなんだけど、不思議な安定感があって、なんだか安心して聴けちゃうんだよね。〝買い〟だよ！

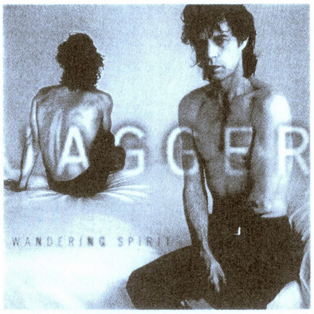

ミック・ジャガー
ワーナー
AMCY-450　2400円[税込]

シンセとフィンランド音楽の融合作!
ファイナルファンタジーV アレンジバージョン ディア・フレンズ

シンセサイザーミュージックとフィンランド音楽を融合させた、『ファイナルファンタジーV アレンジバージョン ディア・フレンズ』が登場するのだ。

フィンランド音楽といっても知らない人のほうが多いと思うけど、これが意外とゲームの世界の雰囲気にハマってる。ホントにピッタリなんで、なんだか不思議になっちゃうくらいだ。いつの間にか、単純なオーケストラバージョンでは物足りなくなるくらいハマるぞ。

植松伸夫
アメリカーナ・レコード
N30D-017　3000円[税込]

ハイサイ比嘉とニョッキー辻村の視聴室★

比嘉　どうも〜、眠いれ〜す。今回紹介するのは、あの『モンティ・パイソン』出身の映画監督、テリー・ギリアムの『未来世紀ブラジル』のサントラ。で、実はコイツは輸入盤なんだよね。日本では、なぜか発売されてない。どうしても手に入れたい人は、輸入サントラ盤を扱っているお店で探すしかないぞ。あ、ここでニョッキー辻村が現われるはずなのだが……、どこかに消えちゃったんだよね。あのアマ、来ないな。辻村のバ〜カ、何がデニーロさま〜だ。前号では怖くてしゃべれなかったけど、今回はオレの天下だ。はははは。では、歌っちゃおう。もとい、続きにいこう。輸入盤のサントラなのになぜ紹介したのかというと、ちょっとしたワケがある。なんとこのCD、1985年に日本で公開されてから7年後の1992年末に、やっとこさリリースされたのだ。なんでも、ギリアムと映画会社がケンカしたせいで、こんなに発売が遅れちゃったらしいんだよね。そのヘンの事情は、ギリアム著『バトル・オブ・ブラジル』という本に詳しく書いてあるから、興味がある人は読んでみてくれ。この本も、なかなかスゴイよん。てなわけで、トラブルのせいで今までは映画で使った曲を聴きたくなったら、わざわざビデオを観なくちゃいけなかったんだけど、それはさすがにメンドー。そこで、オレ様のように何年間もサントラの発売を待ってたヤツがけっこういたらしい。あ、辻村のバカアマ、もとい、辻村さん、やっと来てくれましたね。首を長くして待っていたんですよ。ところで、ハリー・タトル役のロバート・デニーロを見ると、濡れてくるんですって？

辻村　テメー、いないと思ってトンでもないこと言ってない？

比嘉　いや、あのその……。

辻村　まあいいや。確かに私は、デニーロ様目当てでこの映画を観たんだけどね。でも初めのほう、すごいオフィスで多くの人がバタバタ仕事しているシーンに『ブラジル』のノー天気なリズムが流れていたじゃない？　あれで、この映画はナイスだと直感したのよ。で、あの場面に限らず、音楽の使い方が絶妙だったわけ。どのシーンでも、音楽がピシっとハマっていたもんね。

比嘉　ええ、あのラストも……。

辻村　そうそう、ラストシーンでサンバ流されちゃ、もうマイッタって感じ。もちろん、デニーロ様もよかったし。あと……。

白鳥　ねえ、つーじー!!

辻村　あ、呼ばれてる。そんじゃ、あとヨロシク!!

比嘉　あのアマ、ベラベラしゃべりやがって。白鳥ジュンとかいう人遣いの荒いアマも……。

白鳥　ん？　何か言った？

辻村　甘やかしてたんですよ、私たち。本格的にコイツは……。

白鳥・辻村　殺そう!!

比嘉　ヤバイ!!　みんな、とにかく聴いてね。オレも死ぬ前にもう一度聴きたいよ〜!!

ワーナー・ホーム・ビデオ
135分、3800円[税別]　発売中

未来世紀ブラジルオリジナルサウンドトラック
SEPAM MILAN
1880円[税別]

BOOKS

私リカちゃん、ちょっとシビアなんです
リカちゃんの生活懇談会

この本の著者の清水ちなみは、『週刊文春』に好評連載中の企画ページ、『ＯＬ委員会ナセバナル おじさん改造講座』でおなじみの人。つまり、日本全国1600人のＯＬに実施したいろいろなアンケート結果を元に、ＯＬたちのホントのホントの本音を紹介しているわけ。でこの本も、そんなＯＬたちの生の声でいっぱいの１冊なのだ。

一応主人公はリカちゃん。あのリカちゃんである。リカちゃんも実際に年をとっていたら、すでに24歳のレディー。そう、オフィスレディーとなっていても不思議じゃない年齢なのだ。そこでＯＬになったリカちゃんが狂言回しとなって、金で買える範囲で欲しい物、欲しいプロポーション、欲しい特技、欲しい権力などをＯＬたちに調査する、とまあこんなノリの本。

このＯＬたちのアンケート結果ていうのが、肉筆をズバリ掲載していてなんともはやのド迫力。特に、プロポーションに関しての要求はリアル過ぎて怖かったよ〜!!

清水ちなみ企画製作
電通、1300円[税込]

BOOKS

衛星放送時代には必携の１冊なのかも!?
外国テレビ映画読本

ども、白鳥ジュンです。

私の幼年時代、つまり1960年から1970年にかけてというのは、テレビ番組といったらそのほとんどが〝外国テレビ映画〟と呼ばれるものだった。早い話、アメリカ産のテレビ番組のことですな。

たとえば、『0011/ナオポレオン・ソロ』に『アイ・スパイ（私が観てたときには、確か『スパイ専科'70』というタイトルだった）などのスパイものや、『ジェリコ』、『特攻ギャリソンゴリラ』といった戦争もの、そして『ララミー牧場』、『西部二人組』などの西部劇のほか、『宇宙大作戦（ご存じスター・トレック）』や『わんぱくフリッパー』、『奥様は魔女』、『モンキーズ』などなど、もうどれも夢中で観たもんですよ。

でこの本は、そんな懐かしいのから最新のものまで、外国テレビ映画の基礎知識的内容を読み物的に紹介している１冊なのだ。今、衛星放送ではこの手の外国テレビ映画がけっこう放映されてるから、当時を知らない人にも役立つかも。

乾直明著、編
朝日ソノラマ、2900円[税込]

BOOKS

名作に描かれた家をホントの見取図に!?
名作文学に見る「家」

小説を読んでいるとき、物語の舞台となっている家がどんな構造になっているのかけっこう気になるものだと思う。推理小説なら、殺人現場付近の間取りが図解されてることもあるのだが、名作と呼ばれる作品にはほとんどその手の図は挿入されていない。もちろん、図などなくてもどんな家なのかイメージできるのが、名作の名作たるゆえんなんだろうが。それでもやはり、具体的なものを見たい衝動に駆られてしまうのだ。

てな思いをしている人がけっこう世間にはいるようで、名作に登場する家の見取り図を集めた本が発売された。たとえば夏目漱石の『三四郎』に出てくる広田先生の家や、『若草物語』の四姉妹が住んでいた家、そのほか『野菊の墓』や『嵐が丘』や宮沢賢治の『注文の多い料理店』の料理店の間取りなど、古今東西の名作に登場する家を、簡単な小説紹介を交えて図解しているのだ。原作を読んだ人はもちろん、それ以外の人にとってはお手軽な読者案内の本としても楽しめるぞ。

小幡陽次郎著、横島誠司作図
朝日新聞社、2800円[税込]

INFORMATION

あの人気キャラクターがまたまた登場!
NEC春の情報生活市キャンペーン開催

サル年はすぎてしまったが、ドッコイ「バザールでござーる」は生きていた。あのバザールでござーるが、NEC春の情報生活市キャンペーンとともに帰ってきたのだ!!

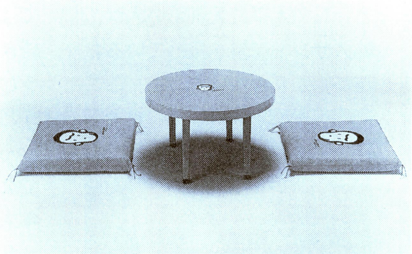

☗持ち運びに便利な取っ手がついてる親切設計。こんなかわいいグッズ、ほかではちょっと手に入らないぞ。

編集部内にも根強いファンを持つこのキャラクター、一説によると、我がログイン編集部の忍者増田がモデルともいわれているのだ（そんなワケないって）。ま、真偽のほうはともかくとして、楽しみなのがキャンペーンごとに変わるキャラクターグッズ。今回は、なんと本格的な木製のちゃぶ台にフカフカの座ぶとん２枚をセットした、〝好きにしてちゃぶ台〟が登場するぞ。

NEC春の情報生活市キャンペーンの実地期間は、２月20日から４月４日まで。期間中に対象商品を購入すると、専用応募はがきがついてくるので、必要事項を書いて応募しよう。抽選で3000名に〝好きにしてちゃぶ台〟が当たるぞ。対象商品はパソコンやファックス、衛星ビデオ、PCエンジンなどなど。

このキャンペーンに関する詳しい問い合わせは、☎03-3382-0063まで。かわいいちゃぶ台セットが、キミの家に来るのも近いかもね。

PRESENT★PRESENT★PRESENT

以前のアンケートでお年玉の価格を調べたけれど、予想どおりみ〜んなけっこうお金持ちなんだよなあ
それを見てついつい嫉妬してしまう私は、もしかしたら読者ちゃんよりずっと貧乏なのかもしれない……

『モンスターメーカー』ポスター

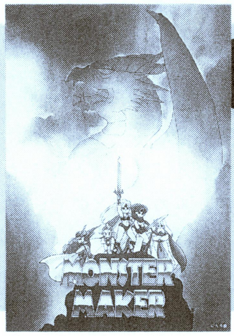

20名

⬅カードゲームから、コミック、パソコンゲームと幅広い活躍を続ける『モンスターメーカー』。パソコンゲームで、新しい『モンスターメーカー』の世界を見せてくれたウィズさんから、九月姫のポスターをプレゼントだ！

『バザールでござーる』エプロン

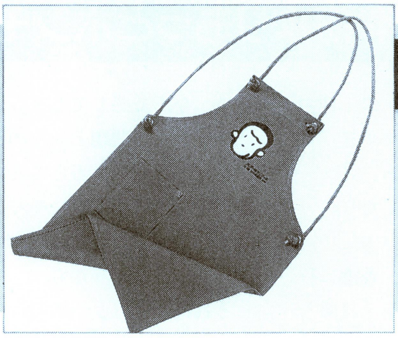

10名

⬅NECからは、春の情報生活市キャンペーン〝バザールでござーる〟復活を記念して、なんと特製エプロンを大放出！　キャラクターの人気が高すぎて、入手困難と言われているだけにマニアはヨダレモノのグッズですぞ。

少女コミック『おもちゃ箱'93』テレカ

3名

⬅『蒼の封印』や『バトルガール藍』など、少女コミックで人気連載中のコミックがCDで一堂に会したぞ。各コミックのイメージソングはもちろんのこと、ミニドラマやマンガ家へのインタビューもあって楽しさ満載なのだ。さらに、豪華なイラストブックやイラストカードもついているので、コレクターズアイテムとしても価値もあるぞ。このCDの発売を記念して、特製テレカをプレゼント！

アスキーコミック『真・女神転生』テレカ

5名

⬅スーパーファミコンで大人気の『真・女神転生』。あの壮大なストーリーが、今コミックで甦った!! 月刊アスキーコミックでは、鈴木一也の描く『真・女神転生』がエキサイティングに連載中。ゲーム未体験者も、ハマりまくった人も一度は読むべし。

過ぎし日のあやまち

最初は3号の172ページ、徹底解剖です。『元朝秘史〜蒼き狼と白き牝鹿〜』の対応機種で、MSX2版が欠けていました。ゴメン。

同じく3号の285ページ。TOKYO TOWNS SHOWで、すでに発売されている『ウィング・コマンダー』が〝移植してほしいソフトベスト40〟にありました。確認不足でスイマセン。

さらに4号。206ページのX68000新聞で、『チェルノブ』の開発メーカーが〝データウエスト〟とありますが、これは〝データイースト〟のあやまりです。ごめんなさい。

最後も4号の17ページ。スーパーニューソフト、『サークⅢ』の価格表記で〝予価〟が欠落していました。なお、『サークⅢ』の価格は、9800円[税別](予価)から1万1800円[税別]に変更されました。申しわけない。

以上、ホントに本当にごめんなさいっ！

3号プレゼント当選者

●『トキオ』カレンダー

兵庫県	小野原良光	
奈良県	小椋	俊輔
栃木県	森友	勝
神奈川県	石川	雅之
大阪府	船越	信治

●『ストリートファイターⅡ』下敷き

東京都	石井	徹
東京都	難波	司
兵庫県	常深	吉弘
神奈川県	小川	拓哉
兵庫県	吉永	淳

ログイン情報質問電話

03-3796-1918

ログイン情報質問電話の受付は、月曜日から木曜日の午後2時から午後5時まで。ただし、市販ゲームの解き方などにはいっさいお答えできません。また、バックナンバーの記事についても、こちらにお願いします。

★プレゼントの応募方法★

プレゼントが欲しい人は、官製はがきに、①〜⑪のアンケートの答えを書いて下記のあて先に送ってください。締切は3月19日必着、発表は9、10合併号です。なお、このプレゼントに当選された方は、ほかのプレゼントに当選できない場合があります。

プレゼント応募アンケート

①郵便番号、住所
②氏名
③電話番号
④年齢、職業
⑤お持ちのパソコンの機種
⑥メディア(5インチ、3.5インチなど)
⑦希望するプレゼント
⑧プレゼントが欲しい理由
⑨ゲームソフトの希望価格帯はどれくらい?
⑩パソコンの希望価格帯はどれくらい?
⑪ログマーケットの感想

〒107-24　東京都港区南青山6-11-1
スリーエフ南青山ビル
㈱アスキー　ログイン編集部
ログマーケット　プレゼント係

鹿野司の
オールザットウルトラ科学

ノンバーバル・コミュニケーションとは、言葉に頼らずに身振りや音などを使ってコミュニケートする方法のこと。ボディー・ランゲージなんかもこの一種なんだよね。

第139回　本物よりもっとホンモノ

最近は町中でも、ずいぶん仲のよさそうな男女のカップルを、目にするようになったなあ。ギュ～ッとしてたり、キスしてたり。

うーん、うらやましい。

５～６年前だったか、香港に行ったとき、そういう光景を目撃して、さすがはトックニに来たものよなあ、なんて感動したものだけど、今じゃあそれが、国内でもふつうの風景だもんね。

さて、それで、そういう現場を目撃しちゃったとき、みなさんはどう感じるんでしょうかね。

ケッ、ベタベタするんじゃねーよっ。なんてふうにいう人が多いような気がするんだけど、どうだろうか。なんとなく、お約束として、そういうふうに反応するパターンがあるみたいだしね。

だけどぼくの場合は、どうもそうは思えなくて、どちらかというと、ウフウフ、いいなあ楽しそうで、こちらまでうれしくなっちゃうよ、なんて感じてしまう。

まあ、程度問題というのもあるかな。混雑しているところで濃厚なコトをしていると、やっぱり場所柄というものがあるのではないかなあ、とは思うから。

それにしても、一般的に、人がうれしそうにしているのを見ると、なんとなくうれしい気持ちになってくる。そこにいる人が、まったく赤の他人で、どういう事情かわからなくても、そうなんだよね。

逆に、ケンカをしてたり、空中に向かって怒っている人なんかを見ると、なんじゃあいつはとか、腹立たしくなってくる。まあ、後者は怖いなあという気持ちのほうが、先に立つかもしれないけどね。

こういうふうに、感情というのはわりと伝染しやすいもののようだ。そばにいる人が、そのとき抱いている感情に、なぜかこちらもシンクロしてしまう。

これはきっと、誰もが持っている、人間の本能プログラミングのひとつじゃないだろうか。そうでなければ、まったく自分とは関わりのない物語に、感動したりもしないだろうしね。

そういう感情は何で伝わってくるかというと、言葉もあるけど、それ以上にノンバーバルな情報の占める位置が大きそうだ。体の構えとか、表情とか、言葉の場合も、言葉の意味内容よりは、声の大きさや口調なんかが、感情を最もよく伝えてくる。

なかでも、感情を豊かに、微妙なところまで表わすことができるのは、顔の表情だろう。

この人間の感情を表わす表情には、大きく分けて６種類のパターンがある。

喜び、驚き、恐れ、怒り、嫌悪、悲しみってのがそれなんだけど、面白いのはこの６つを円環状に並べると、隣り合う表情はかなり似ていて混同されやすいのに、離れているものは、あまり似ていないってことだ。

たとえば、喜びの表情は、驚きや悲しみの表情と似ているけど、怒りとは全然違っている。同じように恐れは、驚きや怒りと似ているけど、悲しみとは全然違う。

この表情は、顔の筋肉群の協調作用によって、ひとつのパターンとして作られる。そんでもって、それがどういう要素から成り立っているか、なんて研究をしている人もいるんだよね。

これは、アメリカのエクマンとフリーセンという、ふたりの心理学者を中心とする、FACS(Facial Action Coding System)というグループで、精神医学のお医者さんとの共同研究で生まれてきたもののようだ。

というのも、精神病の中には、一種独特の特徴的な表情を持つものがあるんだよね。その証拠に、映画なんかでも、サイコティック

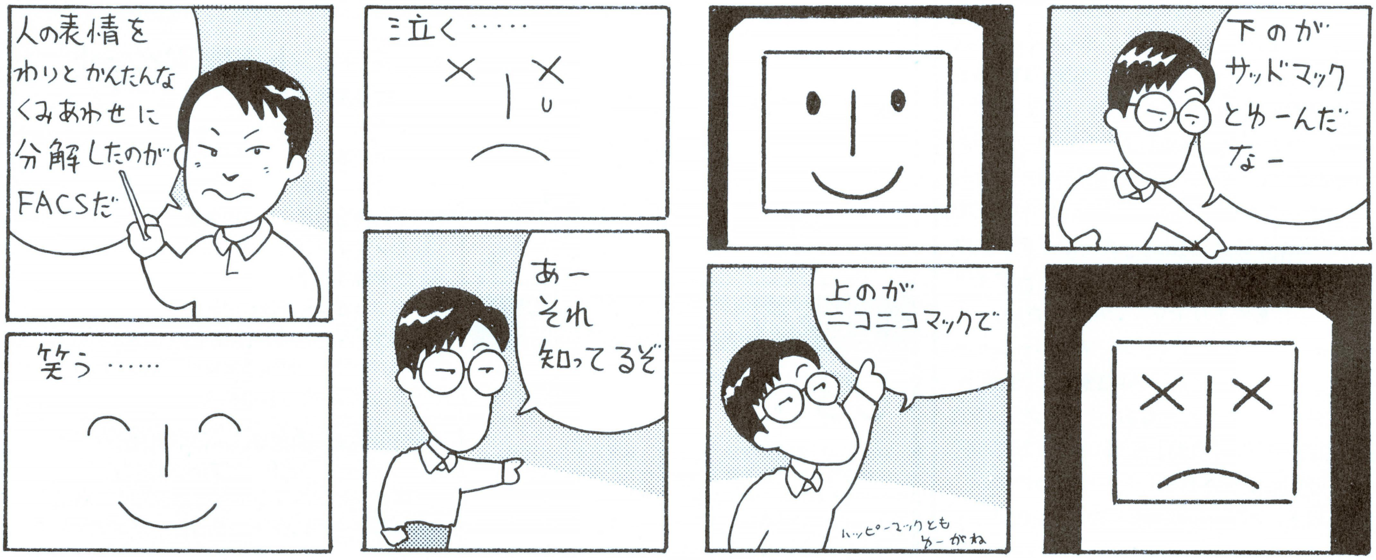

なキャラクターを演ずる場合は、いかにもそれっぽい表情ってのがあるでしょ。『ブレードランナー』でも、レプリカントを見分けるのは、瞳の反応だったしね。

ぼくの印象では、瞳が目の真ん中にあって、黒目の上にも白目が見え、なんか無限遠のかなたを見つめているような表情が、どーもキてるんじゃないか、という感じがする。

そういえば、いつだったかCNNのニュースで、何十人かを暴行殺人した犯人のインタビューを見たことがあるけど、その人はそんな表情をしていた。それと去年だったか、昭和天皇の隠し子を名乗る詐欺事件があったけど、その人もそういった目つきなんだよね。

だまされた人は、平民とは思えないような涼しい目をされていた、なんて言っているくらいだから、やっぱタダナラヌ目つきをしていたのだと思う。そこからすると、詐欺を仕組んだまわりのスタッフはともかく、このニセ御落胤（おとしだね）本人は、本気で自分がそうだと、信じていたんだろうなあ。

まあ、それはそれとして、こういうことからも、精神科のお医者さんの場合は、患者と面接したとき、表情を見ることも診断のための重要な要素といえる。

ところが、表情をカルテに書き込むのは、なかなか難しい。どういう表情をしていたかを言葉で書いても、ほかの医者がそのカルテを読んで、同じ表情を思い浮かべることはほとんどできないので、客観性がないんだよね。

そこで表情を客観的に記述するために、顔の動きを44の基本動作(アクション・ユニット)の組み合わせで記述できるとしたのが、このFACSなんだよね。

このアクション・ユニットは、たとえば１番が〝眉の内側を上に上げる〟、２番が〝眉の外側を上げる〟、３番は欠番で、４番は〝眉全体を内側によせる〟なんて感じになっていて、あらゆる表情はこの基本動作の組み合わせで作り出すことができる。

たとえば笑いは、まず12番の〝唇の端を引き上げる〟と、26番の〝あごを下げて口を少し開ける〟を同時にやることで、唇が三日月型になる。でも、これだけでは口が笑っているだけで、全然笑い顔にはなっていない。そこでさらに、６番の〝頬を上に上げる〟をやると、目が細くなって、それでやっと笑い顔になるってわけ。

このFACSを勉強した人は、最後にテストをして認定を受けるのだけど、これは表情を見て、それがアクション・ユニットの何番と何番の組み合わせかを言えるようになるだけじゃだめなんだよね。面接テストで、試験官から、何番と何番の組み合わせと課題を出されたら、パッと、自分でその表情ができるようにならないといけないのだそうだ。

ところで、このFACSを利用して、CG化された無表情の写真に、表情を持たせるという研究を、東京大学の原島博教授がやっている。

これは、１枚の写真をCGのワイヤー・フレームに貼り付けて(テクスチャー・マッピング)、それからそのワイヤーフレームを動かして表情を作り出すものだ。

実際にこのシステムを見ると、けっこうそれっぽく表情が変っておもしろい。ただ、FACSのアクション・ユニットの決め方が、どうもアメリカ人の顔をサンプルにしているためか、日本人の顔ではちょっと不自然な感じになっちゃうものもあるんだよね。

とくに笑い顔というのはなかなか難しくて、どうしても作り笑いみたいな感じになってしまう。

ところがまったく同じ原理で、マネキン人形の顔や、モナリザの顔を動かしてみると、ナマの人の顔を動かしたときよりも、表情の変化がうんと自然な感じに見える。

人間は、人間の表情の変化をものすごく微妙に区別できると考えると、人の顔で作った笑い顔が不自然に見えても不思議じゃない。とくに笑いというのは、かなり高度な表情のようだしね。

でも、人間でないものに人間の表情をつけると、リアルに見えるというのはどういうわけだろう。

こういうことって、機械の動きにもあるしね。たとえば、極限作業用ロボットなんかで作られたマスタースレーブ方式のマニピュレーターは、止まっているときはただの鉄の塊だけど、マスター装置の人間の手の動きどおりに動き始めると、途端に生き物っぽく見えて、なんだかカワイイような気さえしてくる。

そういえば、『紅の豚』という宮崎駿のアニメを見たとき、あのダンディズムというのは、現代の人間の俳優が演じてもただのお笑いになっちゃうなあ、なんて感じがした。あの作品が、それなりのカッコよさを演出できているのは、やっぱり絵が動いているということで、無意識的にせよ、観客の側に嘘の話だよという暗黙の了解があるからじゃないだろうか。

やっぱり、あり得ないものが、人間の真似をすると、リアリティーを感じてしまうみたいだね。

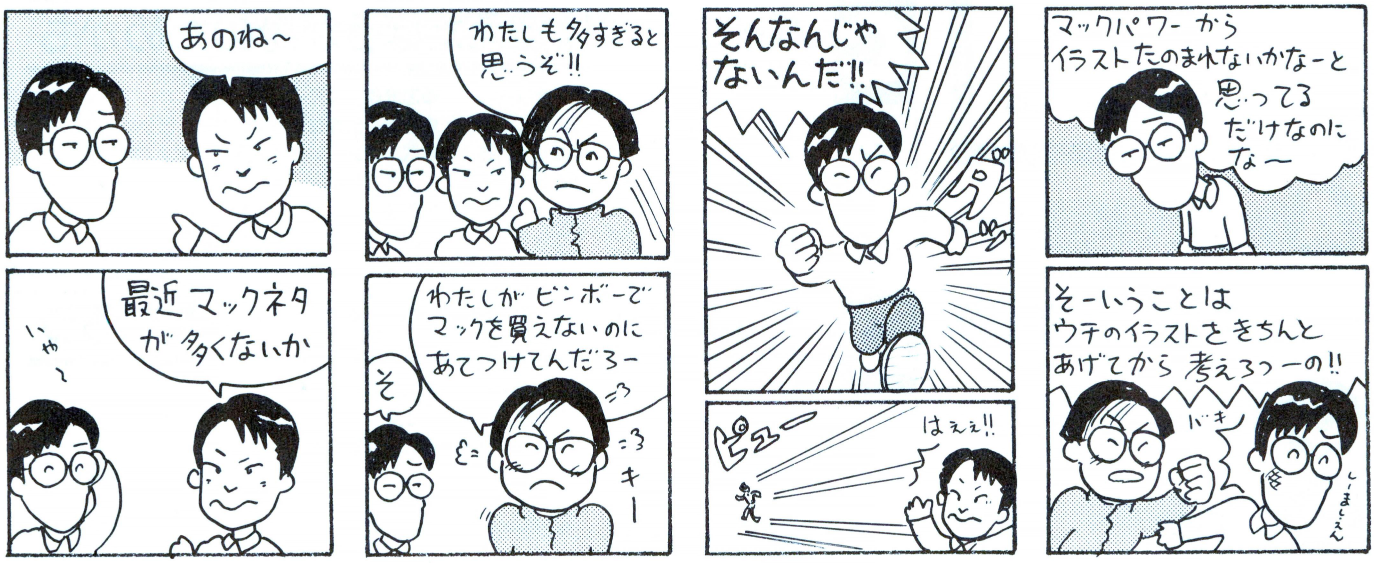

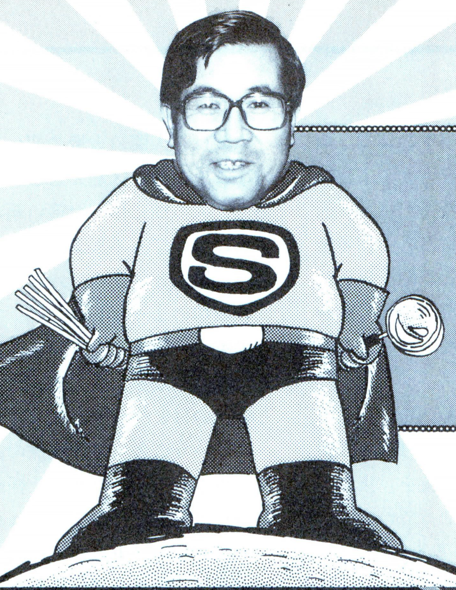

福田有宵先生の

スーパー占い

シツコイようだけど、ログインDISK&BOOK『易占機関』はただ今絶賛発売中だ。福田先生のファンなら買わなきゃ！

プロフィール 福田有宵(ふくだゆうしょう) 日本占術協会常任理事、茅楊会常任理事。日本作家クラブ理事、産経学園綾瀬教室講師。易、気学、人相、手相、家相、トランプ占い、姓名判断など占いの幅は広く、霊視、神事なども行なっている。『幸せをよぶ姓名判断』など著書多数。

あんたの運勢 3月5日〜3月18日

ログインをパラパラッとめくって各ページを構成する文字のデザインに注目すると、実にいろんな書体が使われてることがわかりますね。どんな書体を使うかは編集者の希望やデザイナーの好みで決まるわけですが、読者のあんたにだって、好みの書体はあるでしょ。ちなみに下の4書体の中では、どれが一番好きですか？その答えであんたの運勢を占います。

A 教科書体
福田ちゃんちのカメって巨大なの

B ナール
福田ちゃんちのカメって巨大なの

C 淡古印
福田ちゃんちのカメって巨大なの

D けんじ勘亭
福田ちゃんちのカメって巨大なの

A 教科書体

B ナール

C 淡古印

D けんじ勘亭

A 偶然の出会いから年上の彼女ができそう

順調運。真の友情に恵まれるとき。人生の中で、大きな意味を持つ出来事を経験し、今後の進路を変更したくなる。10日までに新たな出会いあり。ファッションセンスが際立つとき。対人面は、15日過ぎに誤解が生じる危険が。学業面、将来へ向けて専門教科の学習に興味を引かれる。

●**恋愛運** 年上の女性と思いがけない出会いあり。
●**金運** 買い物で予算オーバー。金策が必要。
●**パソコン** 通信などに活用できる態勢がようやく整う。ソフトは船旅に関する新作ゲームが吉。
●**開運** 3と7、青とエンジ、南と東北、腕時計。思いやりのある態度で接することが吉につながる。

B 新機種を狙うなら資金を貯めることが先

小吉運。目的意識がないとルーズになる。学習も仕事もコツコツやれば成果あり。身近なライバルが気になるが、10日過ぎは妥協と協力が必要。先手必勝で運を開こう。資料など紛失しないよう注意。対人面では、相手がハッキリしないときは自分から行動を。学業面、テストは気力次第。

●**恋愛運** 今の相手は恋人というより友人に向く。
●**金運** 収入はアテにならず、スグに底をつく。
●**パソコン** マシンを買うなら長期計画を立てよう。ソフトはシリーズもの、都市建設、銀河鉄道。
●**開運** 4と9、白とオレンジ、西北と東南、帽子。無理をせず、自然の成り行きに任せよう。

C バイク通学は控えたほうが身のためかも

末吉運。希望をかなえるための準備をしよう。周囲の理解を得るように努力を。遠くの親戚より近くの友人を大事にすれば、助けてくれるはず。後輩の相談には快く乗ってあげること。対人面、若さで押し切ると後で反発が。学校では、バイクで校則違反をして先生にマークされそう。

●**恋愛運** 片思いの人、相手グループに接近して。
●**金運** 出費をセーブしないとピンチになりそう。
●**パソコン** 旧式でも今はガマン。買い替えは夏を過ぎてから。ソフトは地中が舞台の古い作品を。
●**開運** 1と6、黒と紫、北と西南、貝がら。今月は自分の意見を言うべきとき。挨拶を忘れずに。

D 友人宅に外泊するときはマナーを守ろう

自分で運が開ける実力派。今は基礎学力をつけて力を蓄えよう。経済方面の研究よし。15日から幸運期なので、計画実行のチャンス。ただしバイク、飲食関係などで親に迷惑をかける心配あり。対人面、友人宅に外泊のときはケジメをつけて。学業面では進路が決まり、ひと息つけそう。

●**恋愛運** 新しい出会いより、近くに目を向けて。
●**金運** 貯蓄計画が崩れれば大きく散在しそう。
●**パソコン** 雑誌の通販で、掘り出し物を見つける。ソフトは海外の対戦型ゲームを。教材も吉。
●**開運** 5と10、黄とグレー、南と北、百科事典。聞くは一時の恥。知識を身につけることが大吉。

福を招く
あなたと私の
パーソナルる占い

漢字の群れは単なるデータか戒名か？

原因不明のマシンの不調を占って！

僕のパソコン（PC-9801DS）は昨年の11月、原因不明で壊れてしまいました。今年1月にはスペースキーが壊れ、その後キーボードの右端が外れました。このままでは、さらに壊れそうなので、占ってください。　　（愛知県　烏賊）

そういえば、原因不明でマシンが不調になったときのためのお清め法、なんてのをやったっけ。ま、それはさておき、どうですかね？

「こういった場合、気学（方位学）を参考にします。いつ、どの方位から購入したかがポイントになるんですね。私の見たところ、恐らく3年前に買ったのではないでしょうか。この年に南、または北で買ったとすれば、調子の悪いマシンを選んでしまったのです」

調子が悪いといっても、いったいどこが悪いんでしょう。

「本体とモニターとの接続部、ふたつのものが対になっている部分などに不良がありそうです。ただ、購入当初、キー操作が荒っぽかったことも原因のひとつです」

今後も故障する可能性は？

「そうですねえ、秋ごろにキーボード部分に問題が出て、画面に文字が出なくなるかもしれません」

何か対策はありませんか？

「部屋の東から南にかけての位置に置くようにして、使わないときはカバーをかけておくこと。この先まだ4～5年は愛用すると思いますので、大事にしましょう」

突然目の前で漢字がスクロール……

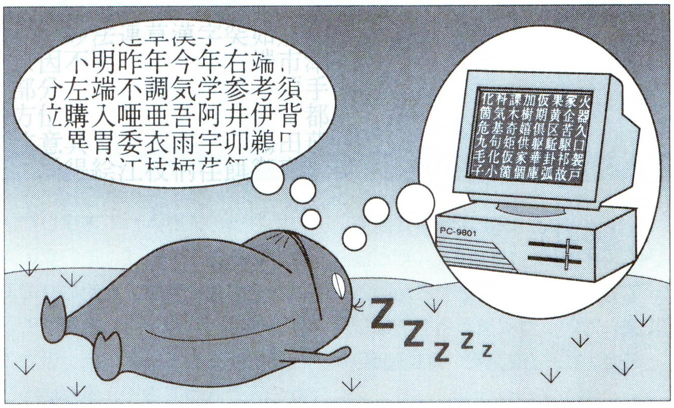

少し古い話ですが、昨年の1月、僕の母が他界して数日経ったある夜、目の上に腕を乗せてボーッとしていると、突如目の前に漢字がいっぱい、まるでモニターを見ているが如くスクロールしていったのです。知り合いの和尚さんが言うには、故人が戒名（かいみょう）を欲しがっていたからだそうですが、実際のところは何だったのでしょう。
（大阪府　南無妙法連草）

なんだか奇妙な体験ですが、和尚さんが戒名のことを言うなんて、できすぎというか何というか。

「結論から先に言えば、これは戒名ではありません。このとき彼はリラックスしてウトウトしていたのでしょうね。突然目の前に現われた漢字の一群は、無意識のうちに脳裏に焼き付いていたパソコンの残像です。これに意味付けしたい気持ちはわかるのですが、あまり意味はないのですよ」

では、母親の死とは無関係？

「母ともっと話をしておきたかったという、彼の潜在意識が現われたのでしょう。仮に、母のメッセージであると想定しますと、『誰からも好まれるよう真心を尽くし、家族全員仲よくしなさい』という答えが、私の易で出ています」

菊人形の写真に霊の顔が見えた

同封の写真は、昨年の11月に二本松の菊人形を見にいったときに撮ったものです。信長の人形の頭の上あたりに写った煙が、人の顔のように見えて気になります。心霊写真かどうか、先生に鑑定をお願いします。　（福島県　佐藤勇雄）

この写真ですが、どうでしょう、顔があると思えばあるような……。

「では見てみましょう。……ふむ、よく気がつきましたね。写真の上部に白く現われているのは、ズバリ、烏天狗（からすてんぐ）の姿です。天狗は自然霊の一種で、山岳や森林に宿り、その場所を守護しています。人に危害を与える霊障（れいしょう）ではないので、このまま持っていて問題はありませんよ。天狗は自尊心の高さを表わすので、その像が現われたことは、今後の進路について迷わず自分の方針を貫け、と解釈することができます。ただ、自分勝手にならないよう気をつけましょう」

好きな書体で、あんたの性格診断

今号は、あんたの運勢で選んでもらった書体別に、先生に性格診断をしていただいたぞ。

まず教科書体を選んだあんたは、堅実派。スローだが、時間をかけて成長していくタイプ。ちょっと女性的な気配りが得意で協調路線を好む半面、決断力に欠ける点がマイナスになることも。

ナールを選んだあんたは、活動派。積極的でライバル意識が強く、闘志にあふれるタイプ。ただし、自身過剰になると失敗しやすい。

淡古印を選んだあんたは、個性派。マイペースのタイプで、周囲への気配りを忘れがち。文化、教養面への興味があり、夢が多すぎて迷う面も。人に頼るのは悪い癖。

けんじ勘亭を選んだあんたは、粘り型。何でも最後まで意志を貫くタイプで、好きなものに熱中する凝り性だ。自我が強すぎる面もあるので、協調を心掛けて。

というわけです。さて、あんたの性格診断、当たってたかな？

話は変わるけど、心霊写真についてひと言。我々シロウトが見てコイツは間違いなく霊だって思った写真も、先生のような専門家に鑑定してもらうと、写っている場所や霊の顔形なんかがまるで見当違いだったりするんだ。今回も、相談者はヒゲを生やしたおじいさんの顔が見えると指摘してたんだけど、先生は煙が形作り天狗の姿をご覧になった。どういうふうに見方が違うのか、そのへんを解明したいと思うのだが……。

応募方法

福田先生に相談ご希望の方は、官製はがきに相談の内容と、住所、氏名（匿名の場合ペンネームも）、生年月日、電話番号を書いて、下記のあて先まで送ってください。採用の方には、図書券3000円分を送らせていただきます。

あて先
〒107-24 東京都港区南青山6-11-1スリーエフ南青山ビル
（株）アスキー　ログイン編集部　スーパー占い係

ドキドキさせやがるおたよりコーナー

LETTERS FROM YOU

突然でアレですが、今回は4ページです。レターズのページ数がちょくちょく変わるのはなぜかと言うと、実は広告部に杉山という人間がいるんですが、彼が（続く）

3号の 旧正月特集を見て、〝すばらしい〟と書いて送ってくる人がたくさんいるに違いない。かく言う私もそのひとりだ。　（東京都　樽松郁麿）

あんただけでした。

あの記事はちょっとどうかと思った編集者

3号の にせバニーはすぐ見つかったけど、見つけたあとで、すっごく後悔した。こういう人は全国で1024人はいると思う。

（北海道　信山☆しんざん）

そういう人ならたくさんいます。

そのひとりである編集者

スキー に行きました。早く着いてしまったので、空いている部屋に入って待っていました。すると、すごくきれいな女の人が入ってきました。僕がいるのも知らず、その女の人は、その場で着替えを始めたのです。僕は「ラッキー!!」と思って、一部始終を見ていました。ほかの女の人が入ってきて、僕がいることをその女の人に教えたため、僕はその女の人にビンタをされました。いいでしょう？

（埼玉県　鼻血ブー・高木ブー）

それはそうと、キミは、その部屋のどのへんにいたんだ？　着替えをしても気がつかないところにいるというのは、とてもじゃないが、ただ〝待っている〟だけとは言えないと思うぞ、オレは。

疑問に思う編集者

幼いころ 作りかけのブロック塀の上を歩いていて、コケてしまい、直径1.5センチメートルぐらいの、ブロックの芯となる鉄の棒がふとももにささり、宙ぶらりんのまま、泣き叫んでいたことがある。よく覚えていないほど痛かった。

（兵庫県　さとし見てるか）

あああ、ここしばらく痛い話のコーナーがなかったから、すっかり油断していたら、いきなりこれかあ。まいった。空中で泣きわめいているキミの姿を見た人はびっくりしただろうなあ。もう、このおたよりに、今回の痛い話大賞をあげちゃおうかと思ったけど、今回は4ページでもあるし、まだまだほかにも痛い話のおたよりがあるような予感がするので、ちょっと様子を見てみよう。いや、本当にタダの予感なんだけどさ。それじゃまたあとで。

油断していた痛い話担当の編集者

去年の 10月18日は、ちょうど日曜日。ニフティサーブのホームパーティーというところで知り合った仲間が、誕生祝いオフラインミーティングを開いてくれるというので、上京してきました。

ふふふふふ、前夜に出発して、女の子の家に泊まったのよ。しかし、さすがに「女の子（彼氏つき）の部屋には、泊まりに行けないよー」という私に気を遣ってくれた彼氏が、「俺も泊まるからおいでよ」と言ってくれたのはいいが、そこは、でっかいベッドのほかには足の踏み場もないような部屋なのでした。なんとか場所を作って、寝袋で寝ようとした（ちゃんと持っていった、キャンプかぶれ男）私を、「ちゃんとベッドで寝なよー」と、引きずり上げるふたり。なんとその夜は、ひとつのベッドに3人で寝たのでした（当然、彼氏が真ん中よ）。……眠くなってくると、「うーん、あはー」とか言って、彼氏にしがみついてくる女の子。私は、しゃにむに背を向けて、横の窓に張りつ

ログインニュース

坂本犬之介の受験大作戦'93

毎年毎年、多くの青少年が血の汗を流し、笑い、泣き、唇を噛む大学受験。その受験の季節が、今年もまたやってきた。まあ、この号が発売されるころには、受験もあらかた終わっていることだろう。

さて、受験と言えば、ログイン編集部内にもそれに深く関わっている人間がいる。3年前編集部にきて以来、ずっと受験生をやっていることで有名な坂本犬之介である。

坂本は、もちろんと言うか一応と言うか、今年も大学を受験するらしいのだが、問題はその行動だ。普通、受験生というものは、受験シーズンが近づいてくると、程度の差こそあれ、いくらかナーバスになってくるものだと思うのだが、さすがに、受験も3回目となると慣れてくるのだろうか、犬之介にはその様子がまったく見られない。一応、予備校にはちゃんと通っているようではあるが、週末になるたびに、まわりのヒマそうな人間を誘って、朝まで酒を飲んだりカラオケをしたりしている姿は、とても受験生のそれとは思えないほどだ。本人は、勉強するときにはちゃんと真面目にやってると言うが、とても信じられない。

犬之介の受験に対する反応で、編集部の人間を見てみると、大きく2種類に分けることができる。ひとつは、本気で心配する人間。もうひとつは、ただ単に好奇の目で見ているだけの人間だ。まあ、前者のほうは、犬之介自身が不真面目で、自分の都合のいいときにだけ受験生ヅラするのにあきれて、だんだんと少なくなってきている。

読者のおたよりの中にも、犬之介の受験に関する内容のものが結構ある。はげましの言葉を送ってくる人もわりと多く、またそんな人のほとんどが、自分もまた受験生である。なんだか面白い。

そんなわけで、内外に強い興味を持たれている犬之介の受験であるが、その結果がどうなったかについては、また近いうちにお知らせしよう。

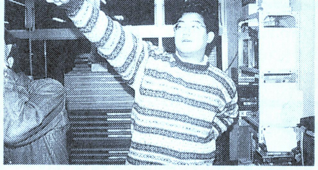

⬆永遠のチャレンジャー、坂本犬之介。

いて、眠れぬ夜を送ったのでした。……地獄であった。

翌朝は、早朝から起き出して、スーファミを起動して、黙々と、『スーパーマリオカート』をプレーするぽっぽSLでした。「ぽっぽちゃん、タフね。ちゃんと寝たの？」。おめーなぁ……。でも、バースデーケーキ焼いてくれたから許す。

翌日、横浜へ繰り出して、バトルテックという、流行のバーチャルリアリティーゲーム(？)っていうのをやってきました。ひらたく言うと、地を走るモビルスーツの対戦ゲーム。8人で対戦するの。コックピットに座った感じは、ガンダムのコックピットみたいなの。敵のロボットが3Dで表示されます。武器も何種類もあって、なかなか面白い。私は面倒なので、ひとつのボタンですべての武器が発射されるように設定して戦いました。火力は最高！　向かい合った敵は次々撃破！　はっはっは、ぽっぽSLに敵はないぜ！　しかし、すぐに弾切れ。それでも正面切って戦うので、あえなく撃墜される。すると、一度戦列を離れたあと、最初の状態に戻って戦線復帰！　わっはっは、また思う存分撃ちまくってやるわぁ！　……こうして、ぽっぽSLは、撃墜王&撃墜され王となったのでした。派手だけど、点は伸びないやつ。

ゲーム後、外で、戦いの様子の再現が見られて、詳しい戦闘記録のプリントアウトしたものももらえます。〝POPPO〟のコードネームがやたら目につくぞ。そういえば、ゲーム前に、受付のおねぇさんに、自分のコードネームを申告するんだけど(照準が合うと、そのロボットの操縦者のコードネームがピピピッと表示されるようになっています。カッコイイ)、〝POPPO〟は結構恥ずかしかったです。戦闘記録を渡されるときにも(個別に記録をくれるんです)、「ぽっぽさーん」と呼ばれました。

まぁ、いろいろありましたけど、楽しい誕生日を過ごせました。そーいったわけで、現在〝おじさん〟の定義は、27歳以上ということになっております。

(静岡県　大野二郎(ぽっぽSL))

説明せねばなるまい。昔、ログインに、〝ヤマログ〟と称する会員制の超くそバカおたよりコーナーが存在していたのだ。この、ぽっぽSLこと大野二郎ちゃん(さくら組39番)は、ヤマログの中でも〝幹部ちゃん〟と呼ばれるクラスの常連投稿者だったんだな。で、今回久々にログインに投稿してくれたというわけなんだけど、いやぁ〜、懐かしい。古い読者ちゃんなら、彼のこと、知ってるよね。

この大野二郎ちゃんは、〝ぽこぽこCLUB〟という個人の学級新聞のようなものを作って、友達などに配っているのだ。今回載せた文章は、そのぽこぽこCLUBの中から抜粋したもの。二郎ちゃんは、ログイン内の増田あてに、ぽこぽこCLUBを送ってくれている。増田は、「二郎殿とは友達なんでござるよ」と言っていたが、そんなのどーせ増田が一方的に友達だと思い込んでいるだけに違いない。増田に友達なんているわけないもん。ヤマログのスタッフのひとりであった河野マタロー編集チョの話によると、二郎ちゃんは当時、増田なんかよりずっとクオリティーの高い投稿をしていたそうだ。そう、初めて聞いた読者ちゃんもいるかもしれないが、うちの忍者増田もヤマログ出身者(すずらん組72番)なのであります。実はサワノフもそう(ゆり組5番)だし、最近仕入れた情報では、ログインソフト編集部のビューティ石原も、同じ穴のムジナ(ききょう組20番)だったのだ。二郎ちゃんも、一歩間違えればログインのスタッフになっていたのかもしれないな。

まあ、なんにせよ、当時のヤマログ出身者が、こうして今でも元気にやっているのを知ると、我々もうれしい気持ちでいっぱいになるのです。

古くからログインにいる編集者

ログインでバイトをしてみたいと思っているのですが、どうゆうふうにすればよいのかがわかりません。なるべく詳しく教えてください。

(東京都　病気ボンバーマン)

毎晩、夜の12時に南青山の方向に向かって、ニワトリとイモリとカエルをいけにえに捧げて祈れ。そのうち南の空からコウノトリが返事を運んでくるので、それを待つのだ。ちなみに時給は高くないぞ。　**オカルト関係の編集者**

ログインの価格変動制はやめて、価格固定制にしてくれるとありがたい。(愛知県　前田万喜男)

ドルの相場が安定するまで、もう少し待て。　**経済関係の編集者**

下忍青山さんかっこいい。増田さんよりかっこいいよーな気がする。どきどき。

(兵庫県　BAN)

キミみたいな女の子にそんなこと言ってもらえるのはうれしいが、少しは僕の立場も考えてほしーな。確かに、僕のほうがかっこいいかもしれないけど、そんなことを言うと増田さんがすねちゃうぞ。増田さんを怒らすと、泣いたり(増田注:泣いてねーよ)、ログインの女性のおっぱいを揉んだり(増田注:してないって)と大変なんだから。それで、新井や高ピョンが「増田さんは泣き忍でエロ忍で揉み忍だからなぁ」と増田さんをからかったら、そのたびに下忍である僕は「増田さんは泣いてないです。揉んでないです。エロ忍じゃないです！」と増田さんをかばってウソをつかなきゃならない(増田注:かばうも何も、拙者はそんなことやってないって言ってるだろ‼)。僕がそうすることで増田さんが救われるなら、ウソなんかいくらでもつけるけど……(増田注:もういい。おぬしなんか死んじゃえ)。

新人バイト下忍青山

突然ですが、飯嶋玲子さんのファンクラブを作ってほしいのですが、飯嶋さんダメですか？　僕はとってもかわいいと思います。みんなで応援したくてたまりません。作ってくれなきゃやだだだだー。もちろん会長は僕。(神奈川県　八百屋河馬之)

ダメ。彼女が美しいのは認めるが、ファンクラブを作るのは絶対ダメ。なぜなら、僕にとって彼女は、マリア様でありビーナスであり猫だからだ。すなわち、崇拝すべき存在であり美の象徴でありこの世で最もかわいいものということだ。僕だけの飯嶋さんなのに、ファンクラブを作るなんて絶対ダメだ。女神のように優しい彼女は、僕が徹夜で書いたペロゼミの原稿だって5回くらいはボツにしてくれるし、僕がいやがるような素敵なあだ名(チャッキー)もつけてくれるし、もう、**すんっげえいい人。**いつもジャンクフードばかりおいしそうに食べている、毎日貧乏の飯嶋さん。僕の頭の中はあなたのことでいっぱいです。このやろう。なめんなよ飯嶋。　**下忍青山**

受験のお守りにログインを持っていったら受かるでしょうか？

(埼玉県　怠け者の受験生)

ログインのスタッフのひとりが何度も落ちている事実を直視すべきでしょう。

最近、落ち着きのない坂本犬之介が面白くてしょうがない、新人バイト大沢肥後守

つ、ついに 長年付き合っていたUV11くんとのお別れです。新機種はPC-486GF。なぜ今回買い替えにいたったかというと、ログインのおまけディスク通信、『スター・ウォーズ』や『4Dボクシング』がUX以降となっているからなのです。おまけディスク通信すらできないなんて……、あまりの悲しさについ……、買い替えにいたったのです。今まで100メガのハードディスクやレーザープリンターで武装していたのに……。今までかわいがっていたUV11くんは、どこかで余生を送っているでしょうか？　まさか部品取りにされてはいないでしょうね。

（北海道　山中高弘）

そういえば僕も昔、MZ-1200からX1に、パソコンを買い替えたことがある。そのときMZ-1200は、父が誰かにあげると言って、どこかへ持っていってしまいました。あとで、そんな古くさい機種を誰が使うんだと思い、どこへ持っていったのかを聞くと、父は笑いながら、NASAで宇宙開発に使っているぞ、と答えてくれました。それからしばらくして、あのスペースシャトル、チャレンジャーの事故が起きたのですが、僕はそのニュースを見て、X1に買い替えて本当によかったと思ったのでした。

大沢肥後守（インチキ19歳）

僕は 今まで制服ってやつには縁がなかった（ずっと私服の学校だった）ので、同じ服の灰色、紺色、まっ黒集団は非常に不気味に見える。

もちっと年食ったら制服フェチに……、ならんと思う。

（福岡県　れおぽん）

えっ？　そうかなあ。拙者は学校の制服ってすごく好きでござるよ。変な意味じゃなくてさ、ほら、高校生！　って感じがするじゃない。青春してるなあって……。しない？　それに、学校行くときはいつも制服だから、服にあまり金がかかんないってのもいいしね。拙者なんか、いまだに学生服が似合うね、ってよくバカにされるんだけど、そのたびに嬉しくなっちゃうのだ。イエーイ、たんじゅーん！　そして、たまに帰省なんかしてみちゃったりすると、拙者の母校の制服を着た生徒ちゃんに会っちゃったりなんかしちゃったりして、ああ、拙者ももう一度、楽しい高校時代に戻って、また学生服を着て通学したーい、なんて思っちゃったりしちゃったりするもんねー。ああ、あのころは楽しかったなあ……。あ、いや、深い意味はござらんけどね。ホント。

ちなみに、拙者の通っていた中学校は、男子はみんな〝坊主頭〟だったのでござるが、あれも今考えると結構よかったでござる。髪をいろいろ気遣う面倒くささがないのでござる。一度頭を洗ったら、整髪剤など一切いらないし、整髪する必要もない。寝ぐせなんかも、つきようがないもんな。学校の水道でガーッと頭を洗えちゃう気楽さがあったのでござる。

でも、今、坊主頭にしろって言われたら、絶対やりません。

高ピョンの坊主頭が見てみたい
忍者増田

電撃王 創刊おめでとうございます!!　これからも面白い記事を期待しています。（愛知県　今泉裕司）

やっぱり来たな来たな、お約束ネタ。でも、この手のネタたくさん来るだろうと思っていたわりには、今泉くんひとりだけでした。今回一番多かったネタは、「NHKの『プライム10』という番組で、河野編集長を見ました」ってやつ。コンピューターウイルスについての取材だったんだけど、このネタは、ホントにうんざりするほどたくさん来たぞ。さあ、読者ちゃんのおたよりを読もうか、とアンケートはがきを見てみると、もうこの話ばかりなんだもん。それもほとんどが、「もっとバカなことを言ってほしかった」とか、「思ったよりまともな方ですね」とか、そんなのばっかり。まったく読者ちゃんは、うちの編集長のことをなんだと思っているのでしょうか。ただの関西出身のバカおやじとでも思っているのでしょうか？　正解です。でも、いくらただの関西出身のウンコおやじでも、一応あいつはログインのトップなのです。アスキー内の一雑誌の編集長たる人間が、ああいう番組で、いつも誌面でやっているようなボケをかますわけにはいかないのですよ。俺はやってほしかったけど。

いやー、それにしても、やっぱテレビというメディアはすごいですね。同じメディアとして、ちょっと悔しいです。でもみんな、前にも言ったけど、こういう誰でも送りそうなネタは、なるべく控えよーぜ。もっともっとマイナーなネタを送るんだ。たとえば、「アパッチ野球軍のエンディングテーマを歌っていたのは、ママとあそぼうピンポンパンの坂本新兵ちゃんだ」、とか、「チェッカーズのギザギザハートの子守歌は、実は松居直美も歌っていた」とか、そういう誰も知らないようなネタが好きだな。でも、そんなのばかりになっ

ログインニュース

注射イヤ〜ン!! 健康診断のお話

毎年アスキーでは、社員の健康診断が行なわれている。正社員は、毎年これを受ける決まりになっているわけだが、今回のログインニュースは、この健康診断のお話なのだ。

身長、体重、視力、血圧などを測り、採血し、レントゲンを撮る。以上が、健康診断のだいたいの内容。アスキーの中でも、わが韮沢ビル内だけは、今回から契約社員も健康診断を受けることになったので、ワイワイガヤガヤ、わりと大人数のにぎやかな健康診断であった。体重を測るのがイヤだったり、注射が大嫌いだったりと、健康診断をあまり快く思わないスタッフもいたが、よほどの事情がない限り、この健康診断を拒むことはできない掟になっており、渋々ながらも、必ず受けざるをえないのだった。増田さんなどは、「注射怖いでしゅ〜」と泣きながら採血していたという噂だ（増田注：泣いてないんですけど）。

で、健康診断を受ければ、当然結果が返ってくる。この結果があまりよろしくないスタッフは、再検査を受けなければならないのだ。なんでも、わがビルのスタッフの3分の1が、この再検査を受けることになったというから驚きである。不健康な生活を改めなければなぁと、われながら反省せねばならない結果だ。ログイン編集部では、ひらえもん、高橋ピョン太、ステルス松本、デザイナーの安田などが、再検査をうけることになってしまったようだ。この再検査の結果によっては、さらに精密検査が必要になったり、通院せねばならなくなったりする。わりとイヤ〜ンな感じである。曲がりなりにも、あんたたちの体があってこそ、こうして毎号ログインが出ているわけだから、くれぐれも体だけは大事にしてほしいものだ、などと、一応ここでフォローを入れておこう。

ま、そんなわけだから、読者ちゃんも、健康には十分に気をつけて、さわやかなパソコンライフを送ってくれ。

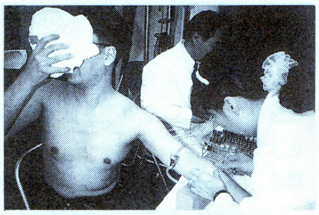

⬆健康診断を受けるスタッフ。

ても、逆に困っちゃうわな。

他人と同じってことが嫌いな編集者

去年の

僕の担任であるT先生は、病名は忘れたけれど、なんか鼻のあたりが悪くて、手術をしたそうです。まず、上の歯ぐきと上唇の間をハサミでジョキジョキと切り、そのまま上唇を額のほうにめくり上げ、さらに手術中に気絶してはいけないので、医者がボコボコと殴ってくるそうです。音が自分に聞こえるので凄かったらしいです。

（愛知県　Kick）

ほらね、やっぱりもうひとつきた。しかし、ああ、こいつは強烈だ。ジョキジョキとかめくり上げとか、とても人間の体の話だとは思えないもんな。気絶しちゃいけないってのは、血が鼻やノドにつまって、呼吸が止まってしまわないようにするためだと思うけど、それにしても殴る以外になんか方法はないのか。医学の世界も、わりと細かいところが進歩していないような気がするぞ。

痛い話担当の編集者

風邪

をひかないでがんばってください。

（神奈川県　鎌中順人）

風邪はね、この前治りました。去年の末はひどいもので、40度の熱が3日間続いたんだけど、こないだの風邪は2、3日グズグズしてたらスッキリしてしまいました。

ただね、問題はそれじゃないんです。アレ。アレの季節。そう、もう目がかゆいんです。花粉症。たまんないよね。去年はわりとおとなしく、あっさりとシーズンが終わっちゃったから嬉しかったんだけど、今年はなんだかすごそうで、今からビクビクものです。

厳しかった寒さも緩み、そこかしこに花が咲き始め、蝶が舞い、小鳥が歌う、そんな春の日々の大半を花粉症で苦しまなくてはならないというのは、なんて残酷なことなんでしょう。まったくもって業の深い病気です。

まだ、今はね、目がちょっとかゆいぐらいで、鼻水もそんなに出てないからいいんですけど、これがもう少しすると、朝から晩まで目をこすり続けるようになるんです。眼球が真っ赤に充血しても、どんなに痛くても、もう止まりません。一方、鼻も一日中かみ続けます。どこからこんなに鼻水が出てくるんだろうと、毎年毎年考えてしまうぐらい出るからです。鼻の下が、さわっただけで激痛を感じるほどになっても、鼻水は止まりません。夜になっても、鼻がつまりっぱなしなので、気持ち悪くてなかなか寝つけません。

今はまだ大丈夫なんですけど、もはやカウントダウン状態です。そのときのことを考えると、いつものことながら、今から気が重くなって、ああ、もうダメ。きっと仕事なんか全然手につかないんですよ。編集部にきて、目をこすって、鼻かんで、ウーウーうなってるだけ。今年はひどいって話だしなあ。あー、くそーっ。

今から非常に憂鬱な編集者

52秒しか

息を止められない僕は未熟者ですか。

（島根県　ニイタカヤマノボレ）

……ん〜……ぷあっ、ああ、37秒。おかしい、こんなハズじゃなかったんだが。もう一度挑戦だ。…………くはっ、よ、46秒。しまった、52秒の記録を嘲笑ってやろうと思ったのだが、実際にやってみたところ、体力の衰えを露呈する結果になってしまった。これでも昔は、6000ccの肺活量が自慢で、潜水で25メートル泳いだこともあったのに、まさか1分も息を止めていられないとは。やっぱり、運動不足なんだなあ。それともここの空気が悪いのかな。

悪い環境で仕事している編集者

この前

授業中に屁をこきたくなり、隠れて屁をこいたら、隣の席の女の子が保健室にいってしまった。

（宮城県　ぽよよ〜ん）

それはアレだ、訓練して指向性を持たせるようにすれば、武器になるぞ。

特殊部隊の編集者

疲れた。

3000円くれ。それから増田さんのファンです。半熟パソコンボーイより。

（群馬県　渥美賢一）

普通はね、こんな感じで「図書券くれ」とか、「3000円ちょうだい」なんて書いてあるおたよりは、絶対と言っていいくらい採用しないものなんだけど、〝半熟パソコンボーイ〟ってので笑ってしまったので、特別に掲載します。なにが半熟パソコンボーイだ。ワハハハ。

楽しい編集者

この間

地震がきました。ほどよい横揺れで、実際とても気持ちよかったのですが、その後、その快感を友達に教えたら、ヘンタイ呼ばわりされました。僕は異常ですか？　あのゾクゾクする感じがたまらなくよろしいと思うのですが。

（宮城県　熊谷デキ）

本当？　そんな人っているの？　私にはどうもわかんないなあ。地震がくると、動いていないとどうもダメだ。ちょっとした揺れでも、家中の部屋のドアを開けて回ったり、ちゃんと閉まっていると知っているガスの元栓を確認しにいったり、知ったからってどういうこともない震度を知るためにテレビを見にいったり、とにかく、じっと座って揺れを感じているなんて、そんな怖いことはできない。なんか行動を起こして、気をまぎらわせなくっちゃ。だってさ、揺れてるのは地面だぜ。普段は全然動かないんだぜ。ジェットコースターやなんかとはワケが違うんだぜ。いやあ、考えてみたけど、やっぱ怖いよ。おしっこもれちゃうよ。

地震だけはダメな編集者

この前の

レターズで痛い話大賞をとった「手術中麻酔が切れた」という話を、寝ころんで読んでいて、一瞬全身に寒気が走ったとき、手をすべらせて、ログインの角がおでこに当たった。痛かった。

（山梨県　森本和也）

ああ、なんかこう、手の届く範囲の痛さって、いいよね。上唇めくられちゃう話から比べれば、本の角とか、タンスに小指とか、たいしたことないよな。聞くだけなら。

痛い話担当の編集者

お知らせ

1、2合併号の当レターズフロムユーのコーナーに載った、**安生英樹**くん。住所が途中までしか書いてなかったので、図書券が送れません。至急、下のあて先まで住所を連絡してねん。なお、アンケートはがきではなく、官製はがきでよろしく。待ってまーす。

レターズフロムユー担当編集者

応募方法

アンケートはがきや官製はがきなどに、勝手なことを書いて送ってください。ログイン編集部のスタッフが、勝手に返事を書いてお載せします。採用の方には、図書券3000円分をお贈りします。

☆☆ あて先 ☆☆

〒107-24
東京都港区南青山6-11-1
スリーエフ南青山ビル
(株)アスキー ログイン編集部
レターズ係

●中国旅行経験者皆無のきゃぴきゃぴ女子大生に囲まれたツアー、お達者でねとしか言えないなあホント

●スキーに行くたびに生傷の増える寺島先生に愛あるお手紙を!

〒107-24 東京都港区南青山6-11-1スリーエフ南青山ビル (株)アスキー ログイン編集部 墜落日誌係

水洗トイレのベンキよこにゴミバコがあって、そこに紙をすてるのだ。なれないなーアレは…。

ログイン累計2000万部突破記念プレゼント
当選者発表!!

ホントにたくさんの応募ありがとう！　毎日たくさんのはがきが送られてきて、担当者もうれしい悲鳴をあげました。これからも、変わらずログインをよろしくね。なお、賞品の発送には1～2ヵ月かかることもあるので、当たった人は気をなが～くして待っててねん。

24号
クイズの答えは山でした

●アーリーキングダム
神奈川県　辻村　宏
岡山県　四方田　哲
和歌山県　山下　耕司
石川県　平　勢治
奈良県　藤田　知倫
滋賀県　中西　秀郎

●アプロス
長野県　瀬戸　宏平
秋田県　池田　千春
東京都　島野　裕一
東京都　中嶋　紀之
愛知県　山中　慶太

●アラスカンマラミュートG.C.
秋田県　佐々木　靖
東京都　村山　明日香

●EASYPAINT SX-68K
愛知県　星野　正宏
茨城県　木村　弘章
兵庫県　原田　大次郎

●ヴェインドリーム
埼玉県　小林　裕幸
神奈川県　小林　有一
大阪府　福原　隆文
神奈川県　槐　秀昭

●ヴォルフィード
石川県　長岡　央樹
三重県　水谷　伸一
佐賀県　高巣　直彦
鳥取県　前田　哲也
奈良県　旦野　大輔

●F29 リタリエイター
愛知県　小浜　雄一郎
愛知県　二村　尚久
宮城県　宇野　光生
岩手県　山田　智也
愛知県　森下　剛至
広島県　梶岡　和成
東京県　諸原　光仁
埼玉県　斎藤　仁孝
石川県　松井　光信
兵庫県　助友　裕季

●M1タンクプラトゥーン
愛知県　川松　弘政
石川県　朝里　智弘
神奈川県　高橋　大
福岡県　星原　正寿
神奈川県　木村　英史
千葉県　今井　良成
京都府　松井　昭彦
岡山県　熊谷　武志
東京都　金子　名法
東京都　細木　洋

●風へ
富山県　広川　哲也
兵庫県　石埜　博
埼玉県　金井　丈晴

●銀河英雄伝説Ⅲ
宮城県　菅原　淳
鳥取県　保科　裕二
熊本県　竹内　優一
大阪府　桑畑　泰尚

●ザ・タワー・オブ・キャビン
高知県　橋詰　まどか
愛知県　榎本　篤謙
福岡県　古賀　浩美
長野県　樋口　亮一
茨城県　熊谷　友吾
山口県　越　大介
北海道　川原　貴之
大阪府　酒井　伸和
奈良県　木村　昌史

●財閥銀行
三重県　山口　茂人
大阪府　大橋　良明
石川県　織田　秀一
東京都　三尾　伸二郎
埼玉県　工藤　文雄

●スウィート・エンジェル
熊本県　弥頭　隆則
京都府　清水　克彦
北海道　太田　啓一
愛知県　長尾　辰美
秋田県　加藤　禎幸
長野県　大和　徹

●スピンボール
福井県　豊岡　進也
長野県　下島　斉
和歌山県　清水　浩貴
神奈川県　吉田　茂一
東京都　田島　基之

●ソードダンサー増刊号
福岡県　塚本　有亮
京都府　奥田　茂延
山口県　松田　省一
神奈川県　須藤　公夫
北海道　斉藤　浩志
岩手県　門脇　幹宏

●卒業
徳島県　川本　章文
滋賀県　居川　栄一朗
長野県　上沼　慎也
栃木県　関口　誠
新潟県　野口　健作

●ティラム バラム
京都府　岡森　和代
兵庫県　高橋　五月
熊本県　内田　雅文
石川県　山田　有一
鹿児島県　松永　辰也

●デスブレイド
福井県　田川　重晃
山形県　石澤　敏博
茨城県　中村　貴正

●テニス・テニス
宮崎県　都成　量
滋賀県　羽形山　稔
埼玉県　弓削田　尚也
東京都　石川　茂継
北海道　四ッ柳　賢

●信長の野望・覇王伝
東京都　太田　宏
神奈川県　藤巻　芽礼

●ハイパー東北紀行
長崎県　富浦　保敏
大阪府　川本　康貴
東京都　市川　和宏
愛媛県　水口　和也
大阪府　吉村　秀一

●ぴょこたんのちえあそび絵本なぞなぞめいろ大ぼうけん
神奈川県　内野　遙子
兵庫県　美本　治彦
宮崎県　大村　一彦
山梨県　椙浦　直樹
高知県　安田　麻衣子

●ファイヤーアームズ
沖縄県　上原　明子
神奈川県　小西　純二
滋賀県　佐野　誓治
広島県　竹田　裕一

●雷電伝説
福岡県　金光　理輝
千葉県　古川　浩
富山県　吉岡　信和
広島県　米田　均
三重県　竹澤　正倫

●レジオナル・パワー&エディターセット
岐阜県　白藤　勉
宮城県　東野　光
兵庫県　西田　建
埼玉県　若林　智司

●『エルムナイト』ポスター
兵庫県　松崎　有子
神奈川県　佐藤　栄次
埼玉県　馬着　俊一
兵庫県　前田　達司
福岡県　池田　裕道

●『トキオ』ポスター
兵庫県　石川　淳一
群馬県　新井　潤一
神奈川県　長尾　雅信
埼玉県　菊地　章
静岡県　五百旗頭　敬
東京都　佐久間　敏輝
愛知県　寺井　規哲
新潟県　加藤　滋
大阪府　佐久間　友裕
福島県　安達　淳哉
ほか15名

●『ディー・アーク』テレカ
茨城県　鈴木　崇彦
熊本県　西川　真美子
滋賀県　泉山　智勇
大分県　野上　優
高知県　山崎　美加

●『魔導物語』テレカ
茨城県　瀬尾　有美
沖縄県　秋山　公彦
東京都　米山　裕

●バブルン人形
宮城県　針生　嘉靖
山形県　菅原　正行
福岡県　剣　徹
大阪府　龍門　美喜
神奈川県　横島　時彦

●『プリンセス・ミネルバ』豪華セット
千葉県　山崎　和美
三重県　伊藤　広明
鹿児島県　井手　克行
福岡県　朝川　勝政
北海道　保田　藤良
大阪府　筒川　一也
和歌山県　岩尾　基弘
千葉県　佐藤　栄一
神奈川県　佐藤　光浩
福井県　市村　浩一
ほか10名

●『アイ・オブ・ザ・ビホルダー』ペーパーナイフ
神奈川県　山下　秀敏
大阪府　木下　隆
和歌山県　内海　国雄
神奈川県　横田　尚大
埼玉県　野村　周平
大阪府　平井　幸三
埼玉県　阿保　俊男
東京都　南部　浩一郎
佐賀県　藤崎　孝史
東京都　鈴木　博仁

●『地球防衛少女イコちゃん』主題歌テープ
東京都　渡辺　正行
東京都　金野　卓郎
北海道　嶋村　昌治
大阪府　中谷　健一
静岡県　斉藤　英二

●『ティラム バラム』オープナー
東京都　緑川　陽一
愛媛県　真部　浩二
北海道　加藤　貴規
愛知県　小池　光広
愛知県　渡辺　雅之
兵庫県　堀部　努
愛知県　拝郷　良輔
茨城県　直井　健剛
大分県　都留　大輔
静岡県　辻　啓晶
ほか30名

●『ティラム バラム』特別ビデオ
愛知県　垣見　浩至
兵庫県　山之内　敏和
福井県　後　昇良
群馬県　庭山　勇気
千葉県　庄司　武史
兵庫県　水上　美代子
千葉県　飯田　浩隆
東京都　鈴木　英史
福岡県　井上　圭一
山形県　山揚妻　匡邦

●『スタークルーザーⅡ』CD
千葉県　安室　賢一
北海道　三富　隆史
愛知県　水野　義則
熊本県　石本　匡成
宮崎県　森元　秀光

●『ビースト』CD
石川県　七浦　真也
岡山県　赤木　仁志
東京都　玉置　賢次
茨城県　布施　篤志
埼玉県　篠崎　真孝

●『乱世英傑シリーズ』CD
埼玉県　美濃部　吉典
大阪府　富田　修司
栃木県　中川　直樹
東京都　小島　みどり
神奈川県　米山　佳宏
富山県　高嶋　誠
京都府　青池　稔
栃木県　片柳　修
東京都　佐藤　倫教
長野県　小林　勝久

●'93システムソフトカレンダー
新潟県　早川　慎
鹿児島県　東　利彦
千葉県　城戸　伯文
秋田県　佐々木　廣海
愛知県　山崎　貴淑
兵庫県　山田　真也
秋田県　庄司　毅彦
北海道　青井　孝徳
静岡県　武井　聖一郎
大阪府　尾谷　和倫
ほか10名

●'93タミヤF1カレンダー
大阪府　澁谷　一郎
埼玉県　箱田　雅也
北海道　水野　亮
三重県　上辻　恵子
神奈川県　金子　春善
山梨県　細川　母幸
富山県　上田　浩司
兵庫県　波多腰　賢
奈良県　井村　多須奈
千葉県　広瀬　高章

●旧ソ連T72M1戦車キット
北海道　保坂　祥平
石川県　今川　実
宮崎県　染矢　誠
愛知県　戸野倉　直道
東京都　伊東　和久

●『元朝秘史』ハンドブック
静岡県　西川　威芳
大阪府　石田　博臣
富山県　国分　誠

●三國志・孔明死せず
高知県　貞弘　しのぶ
石川県　広瀬　陽一
岡山県　関田　匡史

●『大閤立志伝』黄金タイムス
愛知県　笹森　龍彦
熊本県　隅部　哲昌
東京都　福島　秀一

●爆笑三國志3
鹿児島県　石田　康太郎
京都府　樫本　崇志
新潟県　田中　真澄

1、2合併号
クイズの答えは10周年でした

●アージェントミッション
山口県　上野　洋平
東京都　高橋　信博
大阪府　姫島　謙二

●アマランスⅡ
神奈川県　三野　雅之
新潟県　竹嶋　康之
東京都　有山　高広
三重県　世古　充
福井県　宮本　純
神奈川県　坂井　大
福岡県　宇都宮　佳人
大阪府　新家　康弘
千葉県　小林　光瑠
奈良県　吉村　公志
ほか5名

●ウルティマ サベージエンパイア
埼玉県　沼田　幸充
兵庫県　鯛　良子
東京県　富澤　雅広
神奈川県　吉田　実延
福岡県　佐藤　雅広
大阪府　奥田　裕介
千葉県　大伴　則之
東京都　大畑　公正
福岡県　高田　浩二
埼玉県　畑　義文

●エアーコンバットⅢ
茨城県　笠倉　直樹
長崎県　疋田　研二

●エッジ
岡山県　堀家　太郎
神奈川県　浅尾　竹雄
石川県　番　真悟
栃木県　石井　秀春
山口県　松村　有規
三重県　吉川　真史

●エルムナイト
大阪府　川崎　柘人
大阪府　松永　伸也
福島県　植村　賢太郎
兵庫県　加藤　政樹
宮城県　斎藤　哲哉
神奈川県　森村　哲雄
高知県　川村　英志
京都府　藤本　誠一
愛媛県　橋本　勇市

●オーバーテイク
神奈川県　松下　由美子
愛知県　西田　康一郎
東京都　鳥海　洋章

●魏・呉・蜀伝
熊本県　益田　和盛

愛知県　尾鍋　勇
岡山県　中務　保志
山梨県　横内　徹
広島県　閑田　浩平
広島県　児玉　頼光
徳島県　石川　弘治
埼玉県　佐伯　桂子
大阪府　榎本　佳代子
群馬県　高際　輝男
ほか5名

●キングス・ダンジョン
鳥取県　田中　康裕
千葉県　田久保　圭作
宮崎県　内倉　将
福岡県　井沢　和生
山口県　平岡　康裕
茨城県　鈴木　芳治
広島県　柳沢　健輔
島根県　白樫　豊
大阪府　岸野　恒彦
山口県　岩本　純郎
ほか10名

●グラフサウルス
東京都　斉藤　あゆむ
愛知県　中塚　理
徳島県　妹尾　辰治

●グロス・ドイッチュラント
千葉県　鈴木　正信
北海道　佐藤　和弘
京都府　中野　光博
宮城県　桝田　雅史

●ジョシュア
鳥取県　山本　正司
青森県　朝倉　和広
高知県　秋沢　珠美
大阪府　吉田　明元
栃木県　手束　敬

●シンセサウルス
大分県　麻生　潤
愛媛県　宮内　奈苗
埼玉県　須田　浩章

●スペースインベーダー
新潟県　黒田　信幸
神奈川県　大西　園子
兵庫県　春藤　敏和
広島県　中林　知成
大阪府　田中　大夢

●蒼鋼伝
愛知県　本間　隆史
千葉県　岡崎　直樹
愛媛県　甲斐　弘
神奈川県　池田　哲哉
岐阜県　松原　康州

●ソリチュード 上巻
北海道　横田　照章
千葉県　橋岡　聖典
神奈川県　木村　泰三

●対局囲碁早碁
静岡県　斎藤　光夫
東京都　岸　圭子
神奈川県　関根　和行
宮城県　相沢　浩
神奈川県　中島　敦

●魂の門
鹿児島県　鬼木　貴生
岡山県　久戸瀬　史朗

●地球防衛少女イコちゃん
東京都　横瀬　孝之
広島県　寺坂　淳志
奈良県　西　隆宏
静岡県　青島　正洋
栃木県　菊池　利典

●桃源郷
大阪府　田中　寧
長野県　宮嶋　孝明
千葉県　谷田部　聡
福岡県　野村　哲生
東京都　幡谷　俊雄

●ディー・アーク
大阪府　平野　泰久

北海道　菅野　圭哉
大阪府　山県　哲夫
大阪府　池上　茂宏
和歌山県　金築　優

●ディスクステーション20号
兵庫県　石田　幸久
愛知県　森下　弘俊
大阪府　辰巳　昌隆
静岡県　時田　一弥
高知県　中村　安幸

●TEATA―vision―
京都府　湯浅　宏一
兵庫県　箱崎　年男
福岡県　師岡　和俊

●デスブレイド
群馬県　田沼　裕介
長野県　松瀬　佳晃
兵庫県　牛房　秀樹
宮城県　沼倉　信
山形県　及川　智

●デッド・オブ・ザ・ブレイン
大阪府　上原　しのぶ
静岡県　渡辺　将章
大阪府　游盛　隆
東京都　保田　宗吾
岡山県　藤原　浩行

●トキオ
栃木県　若生　格
福岡県　山川　政次
兵庫県　千田　将之
徳島県　井内　智也
山口県　松海　太
宮城県　赤間　吉輝

●ドラゴンスレイヤー
英雄伝説Ⅱ
福島県　金田　俊浩
北海道　今井　良
神奈川県　加藤　文雄
神奈川県　秋元　博貴

●パイプドリーム
東京都　田所　康之
東京都　尾形　敦
徳島県　藪内　耕二
東京都　浅野　智和
大阪府　高居　慎司

●パワーシンガー
福岡県　末継　武男
長崎県　日下部　浩之
北海道　山上　直紀
山口県　稲富　大介
大阪府　南　雅範

●KO世紀ビースト三獣士
埼玉県　内沼　義諭
青森県　岩井　正友
富山県　竹内　郁夫
埼玉県　山下　直樹
東京都　堀之内　由貴子

●ピンクソックスマニア
京都府　八木　猛夫
岐阜県　河原　隆
大阪府　長谷川　孝誠
鹿児島県　栄　邦利
大阪府　田村　隆幸
沖縄県　大嶺　克広

●ふしぎの海のナディア
福岡県　馬場　航太郎
兵庫県　由田　雅哉
東京都　小山　昌秋

●プリンセス・ミネルバ
三重県　津田　裕
兵庫県　高尾　賢
佐賀県　寺崎　裕之
兵庫県　金谷　光浩
兵庫県　三輪　肇

●プレイメイカーフットボール
大阪府　左右田　敦
愛知県　中村　大志

●マスター・オブ・
モンスターズ・ファイナル
岡山県　花房　幸俊

兵庫県　杉原　俊基

●マハ・バラタ
大分県　三股　秀明
愛知県　柵橋　文紀
京都府　三宅　未来雄
島根県　岡　幸治
広島県　田頭　正太郎

●モンスターメーカー
福島県　朽木　茂
北海道　菊地　元也
埼玉県　小河原　弘隆
愛知県　間瀬　浩
福岡県　石井　孝志

●乱世英傑シリーズ徳川家康
千葉県　飯坂　正
兵庫県　西浦　崇文
広島県　江副　慶一

●レミングス
島根県　佐伯　豊
京都府　山岸　潤二
埼玉県　奥隅　正明
広島県　竹鶴　敏夫
大阪府　富家　健二

●『アマランスⅡ』テレカ
東京都　成木　昭宣
富山県　搢崎　理恵
埼玉県　上　敏明
山梨県　坂本　秀文
兵庫県　田中　寛文
岐阜県　市原　克巳
愛知県　大塚　真理
沖縄県　大城　盛幸
山形県　遠藤　重夫
福島県　柴田　慎士

●『グラディウスⅡ』テレカ
青森県　伊勢田　武
東京都　中島　工
広島県　西原　貴紀
愛媛県　八束　政彦
大阪府　西村　敏

●『ディスクステーション』テレカ
愛知県　岸田　敦
大阪府　松村　裕昭
福岡県　塩足　知久

●『ティラム バラム』テレカ
埼玉県　柳川　憲治
宮崎県　谷口　徳士
奈良県　谷川　英彦
東京都　釣谷　佳奈子
東京都　大谷　寛之

●『ピンクソックス』
シリーズテレカ
鳥取県　懸樋　章
山口県　藤井　忠行
奈良県　熊本　和史

●『レッド』テレカ
長野県　重田　真言
秋田県　田村　拓也
福島県　高田　英夫
山形県　細谷　和宏
大阪府　小寺沢　正晴

●『ウォーゲームコンストラ
クション』ポスター
広島県　山川　健太郎
長崎県　島原　誠
東京都　上野　憲治
新潟県　君島　三郎
島根県　村野　秀行
香川県　雫石　文浩
熊本県　花山　誠二郎
京都府　寿　一男
奈良県　花荻　彰
石川県　坂本　朝一
ほか10名

●『サザンアイズ』ポスター
神奈川県　竜田　恭輔
富山県　石灰　志歩美
奈良県　木村　有紀子
兵庫県　肥塚　庸男
福島県　鈴木　毅

愛知県　小川　記弘
石川県　野口　竜矢
北海道　伊藤　和範
福島県　鴨井　喜徳
福島県　橋都　幸一

●『プレイメイカー
フットボール』ポスター
神奈川県　長谷川　和哉
山口県　宇佐川　順之
愛媛県　村上　龍司
東京都　木村　宏一郎
宮城県　中嶋　暁
群馬県　阿久沢　大吾
大阪府　平村　欣也
新潟県　帰山　幸輔
青森県　北山　優
北海道　能登　智行
ほか10名

●『エアーコンバットⅡ』ポスター
神奈川県　伊藤　睦
京都府　岩佐　啄磨
栃木県　山本　剛
香川県　林田　晋
兵庫県　繁田　陽介
福島県　臼田　優
島根県　藤田　賢幸
和歌山県　松山　卓也
徳島県　久米　貴士
宮城県　西崎　浩一
ほか10名

●『コズミック・サイコ』CD
宮城県　及川　雄也
福岡県　森　智信
東京都　吉田　和彦
埼玉県　磯部　泰雄
和歌山県　増田　隆行
福岡県　福泉　憲治
東京都　川村　浩士
沖縄県　野原　暁晴
千葉県　鶴見　哲哉
北海道　谷口　征之
ほか10名

●『スナッチャー』CD
大阪府　河合　勝要
広島県　稲葉　義将
岡山県　西　博之
三重県　村田　康隆
山口県　前川　俊文

●『電撃ナース』CD
広島県　井上　貴弘
石川県　今井　昭博
神奈川県　百々　靖久
愛知県　内藤　由
岐阜県　石原　美里
神奈川県　金子　誠一
京都府　山下　護夫
宮城県　堤　賢治郎
秋田県　森田　康二
福岡県　福井　寛

●『魂斗羅スピリッツ』下敷き
富山県　野村　俊輔
兵庫県　常深　吉弘
宮城県　花田　善彦
福岡県　家村　薫
東京都　花清　真

●『アマランスⅡ』ポストカード
岩手県　渡辺　賢二
千葉県　大原　昌雄
青森県　前田　篤
島根県　黒田　健太郎
愛知県　安井　政孝
宮城県　小沢　哲二
富山県　木村　雅史

東京都　河端　英二
愛知県　山本　勝紀
広島県　崎辺　理智

●アルシス特製ボールペン
神奈川県　西堂　周平
大阪府　阪下　哲司
広島県　砂田　正伸
静岡県　林　昭文
福島県　渡部　綾太
茨城県　猪川　裕生
栃木県　田中　宏
東京都　大野　毅
北海道　小川　幹朗
神奈川県　五味　修一

●T&Eソフト
10周年記念ボールペン
福岡県　若松　大輔
神奈川県　瀧　尚也
愛知県　立松　和城

●ピング特製シャープペン
群馬県　芹沢　哲寛
茨城県　坂本　鉄矢
長野県　大森　久
福島県　宮本　義男
兵庫県　一ノ瀬　龍二

●ホームデータ特製ポロシャツ
静岡県　村澤　十三
愛媛県　西浦　啓之
熊本県　宗野　智博
大阪府　花房　健
大阪府　小林　歌子
福島県　古川　信子
宮城県　小泉　博弥
愛知県　若林　正明
愛媛県　山崎　孝朗
埼玉県　岡田　和宏
ほか5名

●マイクロプローズ
10周年記念Tシャツ
岡山県　山本　竜也
愛知県　下司　英靖
徳島県　安部　毅志
大阪府　竹内　淳

●日本クリエイト特製ジャンパー
兵庫県　宮田　恒
東京都　仁平　隆文
宮城県　須江　武範

●『ピンクソックス』
シリーズTシャツ
広島県　塩谷　隆治
大阪府　椋野　俊英
大阪府　山本　誠

●SIGGRAPHTシャツ
神奈川県　久野　圭督
愛知県　長尾　勝将
北海道　下村　和弘
青森県　林　秀人
奈良県　鍛冶元　晋哉
高知県　尾原　賢二
三重県　山川　浩
大分県　河野　謙二
京都府　上原　滋生
栃木県　石川　一弥

●シーツゥワールド特製
Tシャツ&ボールペン
東京都　大橋　広嗣
兵庫県　吉高　豊
茨城県　今井　めぐみ
埼玉県　山本　聡子
東京都　高野　健司

●SIGGRAPHマグカップ
千葉県　志田　哲郎
愛媛県　高橋　幸宏

●『G3』セット
沖縄県　前川　剛
京都府　大谷　哲史
愛知県　加藤　大輔
大阪府　松本　きよし
沖縄県　比嘉　昌史

●『バットマン』バッジ
静岡県　大石　力也
静岡県　小田　英樹
福岡県　木村　栄博
神奈川県　竹中　努
鳥取県　国米　剛
愛媛県　神野　健一郎
宮城県　森　健
香川県　大島　実
山梨県　川田　英二
東京都　江戸川　陽子

●'93日本ファルコムカレンダー
山形県　池亀　孝祐
富山県　尾島　知和
大阪府　澤田　英了
宮城県　鯉沼　代造
千葉県　大和田　健
熊本県　吉村　栄施
愛知県　田中　十四男
埼玉県　金　努
大阪府　岸本　晶
岡山県　佐藤　和樹
ほか10名

●XE-1 STW
大阪府　岡崎　恭幸

●'93タミヤ総合カタログ
大阪府　川崎　勝也
京都府　山本　良一
福岡県　木原　淳了
東京都　中林　義男
岩手県　吉田　一志
広島県　原　正憲
神奈川県　小野寺　優
栃木県　相沢　孝之
埼玉県　関口　良行
奈良県　篠塚　淳

●軽巡洋艦　名取、鬼怒
大阪府　黒根　祥行
広島県　下間　一弘
大分県　和田　敏信
富山県　佐伯　優
東京都　北村　篤郎

●マクラーレンMP4/7ホンダ
山口県　新田　博士
奈良県　神垣　裕介
京都府　野間　高寛
埼玉県　覚方　敏正
神奈川県　巻上　良平

●マクラーレンMP4/6
ダイキャストモデル
奈良県　芳村　圭

●三國志・曹操伝
愛媛県　二宮　正志
神奈川県　金子　弘
埼玉県　千葉　毅一

●光栄三國志Ⅲ辞典
千葉県　土谷　健一
福井県　南　泰雄
兵庫県　井神　朋宏

●三國志・孔明タイムス
愛知県　入山　宏樹
東京都　池上　啓司
大阪府　栗井　正行

●爆笑剣豪伝
群馬県　重政　洋太郎
埼玉県　丸山　友和
愛知県　服部　克人

以上の方々が当選されました。おめでとう!!

読者が選ぶ TOP 10 投票リスト

1月1日～31日まで

番号	ソフト名	メーカー名
1	亜紀子 プレミアム・バージョン	フェアリーテール/レッド・ゾーン
2	ウイニングポスト	光栄
3	エッジ	TGL
4	究極タイガー	金子製作所
5	G. R.(グラヴィティ レスポンス)	天津堂
6	グリーンオアシス	ユーコム
7	将棋大将 V2	昭代産業
8	チェルノブ	電波新聞社
9	東京仮面舞踏会	シンクロニシティー
10	ドラゴンスレイヤー 英雄伝説	SPS
11	バニラシンドローム	日本物産
12	プレミアム2	シルキーズ
13	ミスチフ	ベースメント
14	モンスターメーカー	ウィズ
15	リクサス	フォアナイン

1993年度の投票が始まるぞ！

読者のみんなが1票に思いを込めて投票してくれた'92年度"読者が選ぶTOP20"は、10ページで発表したように、光栄の『三國志Ⅲ』が栄光の第1位に輝いた。'92年度は、この『三國志Ⅲ』の圧倒的な強さと、FM TOWNSのみの発売で、しかもアドベンチャーである『ナイトメア』が活躍した点、そして上位5本がすべてシリーズものであったというのが目立った特徴であった。

さて、今度はどんなソフトが活躍するんだろう？　と思いをはせたところで、1993年度の投票のお知らせだ。11ページでも解説しているように、新たなる飛躍をするため、'93年度は投票システムを変更することになった。

前年度は1年間通してリストに掲載したソフトに投票することができたが、今年度は発売されたソフトを1ヵ月単位で区切り、ひと月単位で発売ソフトのリストを作成していくことになったのだ。そのため、今まで毎号発表してきた累計集計はなくなる。また、今までは20位までの発表だったが、10位までの発表とし、名称も"読者が選ぶTOP10"に変更になった。

新システムでの投票スタートは、この6号から。今号と次の7号は、1月1日～1月31日までに発売されたソフトが投票対象。6号の投票の発表は、4月16日発売の9、10合併号。また、'94年8号では年間を通しての発表を行なう予定なのでお楽しみに。

次号から新たに始まる"移植希望ソフトTOP10"ともども、生まれ変わった"読者が選ぶTOP10"をよろしくね。それでは、みんなの投票を待ってるよ。今年度は、どんなソフトが活躍するかな？

投票方法

このリストは、'93年度"読者が選ぶTOP10"の投票用のものです。'93年度の対象となるソフトは、'93年1月1日から'93年12月31日までに発売された、パソコンのゲーム作品です。この中には移植版やデータ集、マップ集などは含みません。ただし移植版でも、発売元がオリジナル版のメーカーと違う場合は、オリジナルとして扱います。投票方法は、①このリストの中から最も気に入ったソフトを選び出す。②そのソフトの個別番号を、アンケートはがきの"読者が選ぶTOP10"の投票欄に書く。③そのはがきを投函する(切手不用)、となっています。投票には、必ず本誌とじ込みのアンケートはがきを使用してください。官製はがきや私製はがき、または'93年5号以前のアンケートはがきはすべて無効です。また、複数のゲームの個別番号やゲーム名を書いても無効となります。これらの点に気をつけて、どんどん投票してください。

CONTENTS

LOGiN 1993 No.6

This Issue's Special Feature

179 **MACHINES, MACHINES, MACHINES**
With detailed specification, we review new micros that are out in the market. Don't miss it!

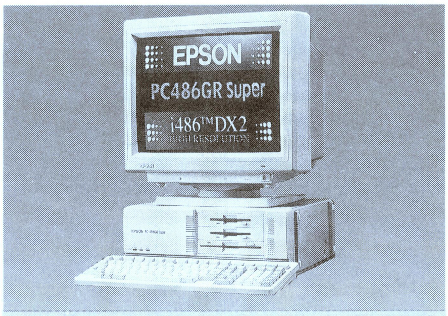

179

Features

204 **HIGH TECHNOLOGY IN FIRE FIGHTING** ----- Our two technology-minded staff examine the latest fire fighting devices from the Tokyo fire department.

208 **INTRODUCTION TO WESTERN ASTROLOGY** ----- ASCII has produced a new DISK&BOOK which features Western astrology!

204

Regulars

012 **Newsoft / Super Newsoft** ----- Preview of games out soon.

028 **The News File!** ----- The latest hi-tech gadgets revealed.

106 **Hints & Clues** ----- Make it a lot easier for you to complete new games.

142 **GOOD OLD GAMES REVIEW** ----- A guide to cur favarite titles.

210 **X68000 News / Tokyo Towns Show** ----- Dedicated sections for two computers in Japan.

216 **Overseas Connection** ----- News of games from the USA and Europe.

232 **Welcome to Japanese lifestyle and culture! These pages give readers a broader knowledge on games, movies, books, music, soft drinks and much more. Readers' letters are also introduced in this section.**

208

FREE SUPLEMENT

The complete guide to Brandish 2
With monster& item catalogue in this guide, you can finish Brandish 2 without no problem.

If you have any further enquiries, contact Masa on 81-3-3796-1930 (FAX) in Japan, Reiko on 1-415-421-3520 (FAX) in USA or Rik on 44-702-589169 (FAX) in Europe.

WEEKLY ファミコン通信
好評発売中
3月19日号
定価 290円
特集
今年ドーンと発売される新型テレビゲームマシン一挙に見せちゃいます!

EYE-COM
好評発売中
No.6
定価 500円
総力特集
98が安くなった!
特別付録 MS-DOS
素朴な50の疑問に答える

LOG OUT
3月9日発売
第6号
定価 780円
コミック1本と小説2本が堂々完結。表紙はプリンセスメーカーなのだ!

月刊 アスキーコミック
好評発売中
3月号
特別定価 380円
新魅力作品が満載!!『プリンセス・ミネルバ』、『スナッチャー』好評連載中!!

ログイン

スタッフ募集のお知らせ

年末から続く新作ゲームの波、最近のパソコンの新機種ラッシュなどのため、今、ログイン編集部はムチャクチャ忙しい！　新しいモノのニュースが入れば、編集者が駆け回るのはもちろん、撮影をするカメラマン、各ページのデザインをするデザイナーも仕事量が増えるんだ。これまではなんとかこなしてきたんだけど、今のログインの人数じゃ、もうこれ以上はできませーん！

というわけで、ログインを助けてくれる新しいスタッフを募集することになりました。今回募集するのは、まず編集スタッフ、撮影スタッフ、それにデザインスタッフです。

それぞれの仕事の内容を説明すると、まず編集スタッフは、いろいろな企画の立案から取材、原稿執筆まで、ログインの記事全般の作成です。アシスタントは、それらの手伝いからゲームのテストプレー、各種雑用までなんでもやってもらいます。

デザインスタッフは各ページのデザインからレイアウトチェック、ビジュアルイメージに関する提案など、雑誌のデザイン全般。アシスタントは、そのお手伝いですね。

撮影スタッフはその名前のままの内容。取材時の場面、人物撮影、パソコンやCDジャケットなどの置き撮り、そして画面撮影あたりが仕事の柱かな。アシスタントは、それらの撮影を円滑に進めるための補助作業や画面撮影あたりから始めることになります。

応募資格は、ログインで働く気があること、18歳以上であることのふたつ。ただし、カメラマン、デザイナー希望の方は、多少専門知識が必要になりますから、できれば専門学校か仕事の経験がある方が好ましいですね。

応募の際には、必ず写真を貼付した履歴書に希望職種と、ハードウェア、ソフトウェア(OSなど)、ゲームの経験、ログインに入ったらでどんなことをやってみたいか(簡単なコメントでもけっこう)、職歴のある方は、その内容を記入の上、下記まで送ってください。書類選考の後、面接にて採否を決定させていただきます。

応募要項

■あて先

〒107-24　東京都港区南青山6-11-1　スリーエフ南青山ビル
(株)アスキー　ログイン編集部　スタッフ募集係

■応募締切は、3月31日(必着)。書類選考の結果は、郵便にて4月9日までにお知らせします。

■この件についてのお問い合わせは、ログイン編集部スタッフ募集係(担当：新井)までお願いします。

■お問い合わせ電話番号は

☎03-3796-1901 (平日の午後1時から午後6時)

編集スタッフ

ログインの記事企画を考え、取材に走り、カメラマンに指示し、デザイナーと打ち合わせ、そして記事を書く人。適性や記事の大きさに合わせて、ハード関係、RPG系、シミュレーション系、そして特集や付録などのグループに分かれて仕事を進めることも多い。アシスタントは、ゲームのテストプレーから写真の切り出し、イラストの受け取りなど、雑用もあり。経験よりもヤル気がある人に来てもらいたいな。

デザインスタッフ

特集を初め、付録、徹底解剖、連載、取材記事などなど、ログインのすべてのページを、編集者と一緒に、キレイに、そして読みやすくデザインする人。従来の方法でデザイン(レイアウト)することはもちろん、Macintoshを中心とした新しいデザインツールに触れることもできる。デザイナーに必要なことは、ひと言で言うと"感性"。キミの力で、ログインをさらに美しくしてくれ。専門学校や美大の学生も大歓迎だぞ。

撮影スタッフ

当然のことながら、カメラを扱えることが第1条件だけど、経験者だけではなく、専門学校の学生でもオーケーだ。ログインでの撮影対象は、インタビューからバカ記事まで、人物、風景、CDジャケットや各種パッケージの置き撮り、そしてゲームの画面まで、幅広いぞ。アシスタントは、その補助としての肉体労働(?)や画面、わりと簡単なものから撮影することになるだろう。ヤル気と体力に自信がある人が欲しいぞ。

次号特集は、"極めよネット道"。グーンと身近になったネットの楽しさをキミも体験してみよう。

今や、パソコン通信は、ゲームと同じ手軽さで楽しむべきものになってきている。そこで次号の特集、"極めよネット通"の登場だ。パソコン通に興味のある人もない人も始めたくなっちゃうパソ通の楽しさと始め方を紹介するぞ。また、安くなってきたハードディスクの購入ガイドと対応ゲーム一覧や、『アトラスII』、『ブランディッシュ2』などの新作ゲームの情報も山盛りなのだ。

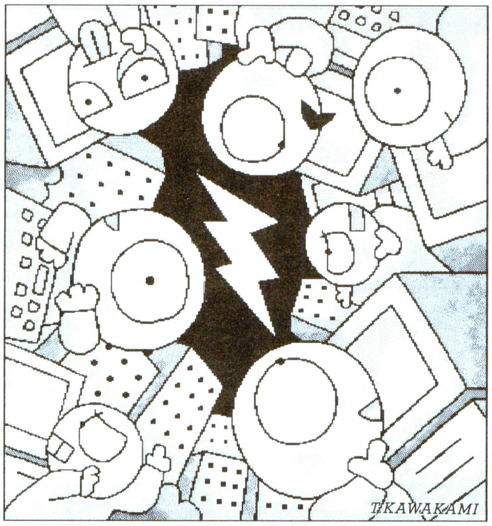

次号7号は予価540円で 3月19日(金)発売

■発行人　藤井章生　■編集人　塩崎剛三　■編集長　河野真太郎　■副編集長　新井創士　■アートディレクター　本間智嗣　■デスク　川村篤／渡辺妙子　■編集スタッフ　樹村頼子／宮地千里／松本隆一／高橋義信／清水早百合／大庭聖子／泉和子／花塚弘／平林政司／青柳昌行／年永祥一／武笠敦子／松岡英樹／三宅貴久／梅本幸孝／堀井洋／有沢清子／飯嶋玲子／山下信行／杉内賢次／増田厚／小笠原誠／仲丸真二／青山豊／佐藤真樹／馬越美保／小川英明　■制作スタッフ　田宮朋子／安田稔／和光陽子／辻村晴子　■編集協力　伊藤裕／櫛田理子／鈴木和弘／山口政司／澤村健／岩尾学／石原潔／日高保／嵯峨正行／比嘉隆／村山誠一郎／河辺研史／堀口稔／渡辺一也／山内正啓／四ツ谷則子／豊岡玲子／小国真／宮澤孝史／庭山明子／小沢佳世／園田剛／笹川達弥／大澤良貴／青山邦宏／金平文宏／矢野厚／松下淳／原田俊彦　■制作協力　admix／石指由美子／門口達美デザインルーム／山本純代／三宅政吉／やまだゆかり／太田浩一／瀧上園枝／小池まりえ／前田明子／PAL-STUDIO／長崎光良／水野康子／石光淳弥／Mir！／東京情報堂／安藤賢司／井沢利昭／古川誠之／佐々木幸子／吉田大介／深坂憲一／野島弘司／長島弘美／持丸一昭／梶浦陽子　■出版営業　吉田和彦　■広告営業　杉山淳一／森川正雄　■出版業務　前田誠　■イラスト　日野譲／杠聡／桜玉吉／川上富也／月之座／梅津昌代／池上明子／星野恵美子／小田ヒロミ／駒宮真吾／朝倉世界一／二木志乃／米田裕／鎗田準次／田宮朋子　■フォトグラフ　金子宏司／奥山和典／加藤文哉／水科人士／八木沢芳彦／木村早知子／吉田武／宮野知英　■アメリカ駐在　トム・ランドルフ／新関真人　■ロンドン駐在　リック・ヘインズ

■出版局局長　西村弘紀　■出版局副局長　小島文隆　■出版営業統轄部長　能勢仁　■出版総務統轄部長　別所聖一

■広告目次

アーク(株)……255
(株)アートディンク……52〜59
(株)アイツー……286〜287
(有)アイデス……96〜97
(株)アイピーエル……276〜277
アクセス……293
アプライド……274〜275
アプロード……294
(株)アローマイクロテックス……81
ウルフ・チーム……86〜87
ACCスクール・メロン……279
AVCブック……291
(株)エグゼコ・デベロップメント……82
NEC……表2〜3
(有)OAブレイン……292
(株)クエスト……40〜41
グランプリソフト……290
(有)呉ソフトウェア工房……88
ケンコンピュータ……94
(株)光栄……60〜63
(株)工画堂スタジオ……64〜65
(株)コスモスコンピューター……44〜45
(株)コンピュータバンク……256〜257
(株)GAM……表3
(株)システムソフト……46〜49
(株)ジャスト……100
ジャパンシーコム(株)……282
ジャパンホームビデオ(株)……90
(株)スクウェア……42〜43
スタンバイ……297
(株)ソフトクリエイト……280〜281
(株)ソフマップ……258〜265
辰巳出版(株)……295
(株)ティーアンドイーソフト……51
(株)DAV……288〜289
(株)ディー・オー……99
日本ヘルスアカデミー……267
ディスクユニオン……266
データウエスト(株)……70〜73
(株)テック……84〜85
DOODA……284〜285
日本クリエイト(株)……76〜77
日本ビクター(株)……36〜37
日本ファルコム(株)……38〜39
(株)日本マイコン流通センター……92〜93
バンタン電脳情報学院……83・はがき
(株)ビー・アンド・エー……268〜273
ビクター音楽産業(株)……74〜75
(株)姫屋ソフト……98
ヒューマンクリエイティブスクール……66
(有)ビングソフト……78〜80
(株)ファミリーソフト……91
富士通(株)……表4
ブラザー工業(株)……89
プロップ通販……296
(株)ポニーキャニオン販売……50
マイクロプローズジャパン(株)……67〜69
(有)ワールドブロックス……283

LOGiN

DISK＆BOOK通信 No.7

早いもので、ログインDISK＆BOOKシリーズも『易占機関』で8冊目になりました。これも、本シリーズを応援してくれるみなさんのおかげです。スタッフ一同さらにがんばりますので、これからもご声援をお願いします。また、このコーナーでは、ログインDISK＆BOOKシリーズの最新情報をドンドンお伝えしていきますので、楽しみにしててくださいね。

パソコンの調子だって占えるぞ　易占機関

監修/日本占術協会常任理事　福田有宵

今回は、DISK＆BOOKシリーズ最新作の易占いソフト、『易占機関』について紹介しよう。

このソフトの監修は、本誌スーパー占いでも大人気の福田有宵先生がつとめている。先生は人相、手相、姓名判断などの多くの占いを手掛けるけれど、なかでも易のエキスパートなんだ。その先生がソフトに進行役として登場し、易の世界を案内してくれるのだ。

ところで、パソコンで易占いをどのように行なうのか、想像がつかない人もいるでしょ？　そこで、操作方法を簡単に説明しよう。

まず、キミの占いたい内容を5つの項目から選ぶ。日運、恋愛、本業、健康、それに電算機なんていう変わった項目まであるから、悩みの内容に合わせて選んでね。

占う内容が決まったら、次に精神を集中して筮竹をさばく。筮竹っていうのは、易者が手に持っている、細長い棒のこと。この筮竹をさばいて出た結果によって、吉凶を判断するのだ。だから、雑念を追い払い、占いたい内容をしっかり頭に思い浮かべるようにね。

最後に、占った内容の結果が詳しく表示される。このソフトでは、占いの結果はもちろん、出た卦がどのような意味を持っているのかも教えてくれる。また、福田先生が内容についてやさしく解説をしてくれるので、易を経験したことのない人でも十分に楽しめるよ。

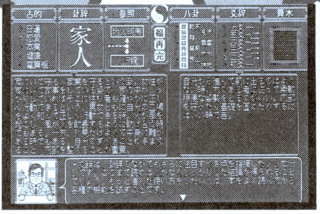

●福田先生が進行役だから、初心者も安心！

この易占機関さえあれば、キミの悩みも解決すること間違いなし。価格も4800円［税込］と手頃だから、ぜひ手に入れてね。

●対応機種　PC-9801（VM/UV以降、液晶ディスプレー対応）
●価格　4800円［税込］
●アスキー出版局刊
●発売中

ログインDISK&BOOKシリーズ好評発売中!!

アドベンチャーツクール98 価格4800円［税込］	PC-9801で絵と文章を書き、シーン展開を簡単に設定するだけで、すぐにアドベンチャーゲームが作れちゃうゲームコンストラクションツール。とっても簡単だよ。
お絵描きツール ログイン版 アートマスター コア 価格4800円［税込］	システムソフトの『アートマスター コア』の機能を一部削減したペイントツール。描いた絵を『アドベンチャーツクール98』や『RPGツクール Dante98』で利用可能だ。
CGツクール3D ログイン版 ミラージュ 価格4800円［税込］	レイトレーシング法による3次元コンピューターグラフィックが、標準構成のPC-9801で楽しめちゃう。メディックスのCGソフト『ミラージュ』の機能削減版なのだ。
RPGツクール Dante98 価格5500円［税込］	フィールド型RPGが、プログラム知識がなくても作れるコンストラクションツール。グラフィックが最初から用意されているので、すぐに作って遊ぶことができる。
北海道連鎖殺人 **オホーツクに消ゆ98** 価格3980円［税込］	『ドラゴンクエスト』でお馴染みの堀井雄二の名作アドベンチャーゲーム。東京、そして北海道を舞台に、次々に引き起こされる殺人事件をキミの手で解き明かすのだ。
監修/日本占術協会常任理事　福田有宵　**易占機関** 価格4800円［税込］	ログインの占いコーナーで大人気の福田先生が、わかりやすく手ほどきをする、易占いソフト。簡単な操作で、含蓄のあるありがたい占いを得ることができちゃうのだ。
PC-9801で占う西洋占星術入門 ●3月12日発売予定　価格5200円［税込］	生まれた日と時間、出生地を入力するだけで、その人だけのホロスコープが描かれ、占いのメッセージが表示される。手軽に本格的な西洋占星術が楽しめるソフトだ。
リバーヒル ミステリーセレクション **マンハッタン・レクイエム** ●3月23日発売予定　価格5200円［税込］	タフで寡黙な刑事J・Bハロルドが活躍するアドベンチャーゲーム。完成度の高いシナリオと落ち着いた雰囲気のグラフィックが、物語の世界にキミを引き込む。

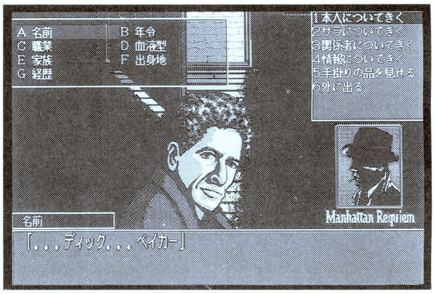

●これが、3月23日発売予定の『マンハッタン・レクイエム』だ。発売までもう少しだから、貯金して待っててくれ。

ログインDISK&BOOKシリーズに関するお問い合わせは

ログイン情報質問電話

☎03-3796-1918

祝祭日を除く月曜日から木曜日の午後2時より5時まで

ログインDISK&BOOKシリーズは

全国各地の大型書店、または書籍を扱っているパソコンショップでご購入ください。もしお近くの書店や書籍を扱うパソコンショップに置かれていない場合は、お店にご注文くださるようにお願いします。

新品ゲームソフト定価の10～33%OFFビジネスソフト・用品類も大特価

本紙広告有効期限1993年3月19日まで

ソフトと用品の専門通販

比べて下さい、早さ・便利さ・安さ・確実さ
代金引換・特急手配・指定日配達・夜間配達・午前午後指定も可

新作&名作コーナー/

売価＋α(送料・手数料等)
(定価に変更があった場合、売価も変更することがあります。)
発売予定日は2月11日調べによる

PC98シリーズ

ソフト名	発売予定日	売価
アージェントミッション	発売中	7,300
アプロス	発売中	9,600
アマランス2	発売中	7,300
ILLUSION CITY(幻影都市)	発売中	7,300
ウィザードリィ6 ベイン オブ ザ コズミック	発売中	10,200
ウォーゲーム コンストラクション	発売中	7,300
WINNING POST	発売中	9,600
雨月奇譚	発売中	9,600
ウルトラ大作戦 科特隊出撃せよ!	発売中	11,100
ヴェインドリーム2	発売中	7,300
EDGE(エッジ)	発売中	7,300
エアーコンバット3	発売中	7,300
栄冠は君に2	発売中	7,100
永世名人3	発売中	7,800
F-29 RETALIATOR	発売中	9,600
ELVIRA	発売中	9,600
エルブズ	発売中	7,300
エルムナイト	発売中	11,100
KIGEN(輝源)	発売中	9,600
機甲師団2	発売中	8,100
キサントア/XANTGENOS	発売中	6,100
機動戦士ガンダム MSフィールド2	発売中	7,300
機動戦士ガンダム アドバンストオペレー	発売中	7,300
魏鴎蜀伝	発売中	4,300
銀河英雄伝説3	発売中	9,600
クイズ三国志	発売中	6,600
クラシックロード1	発売中	8,800
グランプリサーカス2	発売中	7,300
元朝秘史	発売中	7,300
KO世紀ビースト三獣士	発売中	7,300
コピーエイド98	発売中	1,700
GODS	発売中	7,300
轟2	発売中	9,600
轟2 シナリオコレクション	発売中	4,300
3×3 アイズ	発売中	11,100
三国志3	発売中	11,100
THE TOWER OF CABINN	発売中	4,300
斬2 総集編	発売中	7,300
シュヴァルツシルト3	発売中	9,600
CIVILIZATION	発売中	9,600
スーパー野球道	発売中	9,600
スターウォーズ	発売中	6,400
関ケ原	発売中	9,600
ソードダンサー	発売中	7,300
ソードダンサー 増刊号	発売中	3,600
ソードワールドPC	発売中	7,300
卒業 グラデュエーション	発売中	8,800
太閤立志伝	発売中	7,300
魂の門	発売中	7,300
TANK PLATOON	発売中	9,600
D'arK	発売中	6,600
大航海時代2	発売中	9,600
大戦略4	発売中	7,300
大戦略4 追加データ集	発売中	3,700
沈黙の艦隊	発売中	9,600
ティラムバラム	発売中	9,600
天下統一2	発売中	7,300
天下統一2 パワーアップセット	発売中	5,100
天舞 三国志	発売中	9,600
ディスクステーション98 20号	発売中	2,200
デビルズコース(要ペブルビーチ)	発売中	3,600
トキオ	発売中	9,600
ドラゴンスレイヤー 英雄伝説2	発売中	7,300
ドラゴン創世紀	発売中	9,600
ネクタリス	発売中	5,800
信長の野望V 覇王伝	発売中	9,600
パワーシンカー エルランスサーガI	発売中	7,300
緋王伝	発売中	9,600
BIG HONOUR	発売中	9,600
ファイヤーアームズ	発売中	7,300
ふしぎの海のナディア	発売中	13,300
フレイ	発売中	5,800
ブラックレインボー2	発売中	6,600
ブランディッシュ	発売中	7,300
プリンセスミネルバ	発売中	9,600
プリンセスメーカー	発売中	11,800
プレイメイカーフットボール	発売中	7,300
プレフクラブ 新装開店	発売中	8,200
HELL OGRE	発売中	5,800
ベストプレーベースボール 92年新データ	発売中	7,800
ペブルビーチの波濤 HD専用	発売中	11,100
ぽっぷるメイル	発売中	7,300
ポピュラス2	発売中	9,600
マイト&マジック3	発売中	9,600
マスターオブモンスターズ FINAL	発売中	7,300
魔導物語1-2-3	発売中	7,300
マハ バラタ	発売中	7,300
マルチ ペイント	発売中	10,300
マルチ ペイントお楽しみセット1	発売中	4,000
ミスタープロ野球 PERFECT HD専用	発売中	9,600
ムーンミスト	発売中	6,600
モンスターメーカー	発売中	6,600
ヨーロッパ戦線	発売中	9,600
4Dボクシング	発売中	8,800
ライフ&デス2	発売中	9,600
らんま1/2 飛龍伝説	発売中	11,100
レッサーメルン	発売中	7,300
レッサーメルン(9821用)	発売中	8,800
レジオナルパワー2	発売中	7,300
ロードス島戦記2	発売中	7,300
ロードス島戦記 福神漬2	発売中	3,600
ロボクラッシュ98 2	発売中	6,600
クィーンズ オブ デュエリスト	02/13	6,600
囲碁聖天	02/19	9,600
エルムナイト(9821用)	02/19	11,100
王将位	02/19	8,800
シムアント	02/19	9,600
大将位	02/19	8,800
ロードス島戦記 福神漬3	02/19	4,300
Sala(サラ)	02/20	5,800
レーザースカッド	02/20	7,300
サバッシュ2	02/24	9,600
ロボクラッシュ98 2	02/26	7,300
一刻千金	02/?	11,200
強殖策戦	02/?	11,200
シャリス	02/?	未定
ジョシュア 追加シナリオ集	02/?	5,100
スタークルーザー2	02/?	7,300
大戦略 コンストラクションツール	02/?	7,300
マジックフォース	02/?	未定
ランカスター	02/?	7,300
リターン オブ ジオン	02/下	6,800
ブロックエストV	02/中	5,800
シンク(SHINC)	03/05	5,800
超時空要塞マクロス リメンバーミー	03/05	11,300
4Dドライビング	03/05	8,800
バトルテック	03/12	8,800
ブランディッシュ2	03/12	9,600
4Dボクシング	03/12	8,800
マリンバスタ	03/18	未定
ぷよぷよ	03/19	5,800
ああっ女神さまっ	03/20	9,600
蒼鋼伝	03/20	9,600
デルフォイの神託	03/25	7,300
トップマネジメント2	03/31	11,100
エンチャンタ	03/?	未定
カンパニー	03/?	未定
ガンシップ2000	03/?	9,600
下天 大海信長伝	03/?	9,600
シルクロード	03/?	7,300
実戦株式トレーニング	03/?	9,600
SWAP(スワップ)	03/?	5,800
ハードショットストリートハスラー	03/?	7,300
レイルロードタイクーンDX	03/?	9,600
忘れえぬ炎	03/?	9,600
シュヴァルツシルト4	03/下	9,600
麻雀三国志演義	03/下	9,600
メガロマニア	03/上	9,600
エストリア	03/上	4,300
クィーンズ オブ デュエリストPU	03/上	3,600
スターペアラーズ	03/上	9,600
猫まんまEX(エクストラ)	04/01	6,600
チェック シックス	04/10	7,300
幻世綺譚	04/24	7,300
指輪物語 第2巻 二つの塔	04/28	9,600
インペリアルフォース2	04/?	未定
エクスキューショナーズ	04/?	未定
ゴーレムマスター	04/?	未定
ストライク	04/?	7,300
ディエスイレ	04/?	未定
ファーストクイーン3	04/?	9,600
フルメタル	04/?	7,300
クイズ殿様の野望 全国版	04/下	未定
サークス2	04/上	8,100
アトラス2	04/上	8,100
フォーチューンリーディング	04/上	5,100
ブレイジーボール	04/上	4,300
RESORT WARS	04/末	4,300
誕生	05/25	未定
機甲装神ヴァルカイザー2	05/?	5,800
機動警察パトレイバー	05/?	7,300
ダイダニス	05/?	未定
フロンティアユニバース	05/?	7,300
F-117A	05/下	未定
スターファイヤー	06/?	9,600
デザートドラゴン	06/?	7,300
エルスティディア	07/?	7,300
クラウズ オブ ジーン	07/?	9,600
マイト&マジック4	07/?	9,600
4Dテニス	07/?	8,800
レジェンド オブ シャリス	07/?	7,300
ダークアイズ	93-?	7,300
プリンセスメーカー2	93-?	11,800

MSX2・MSX2+

ソフト名	発売予定日	売価
ILLUSION CITY(幻影都市)	発売中	7,300
MSX Train	発売中	5,800
キャンペーン版大戦略2	発売中	6,600
グラフサウルス VER2.0	発売中	9,600
元朝秘史	発売中	7,300
THE TOWER OF CABINN	発売中	4,300
プリンセスメーカー	発売中	11,100
MIGHTYバトルスキンパニック	02/05	7,000
シンセサウルス Ver 3.0	02/?	9,600
MIDYカラ	02/?	7,300
シムシティー	93-?	未定

FM TOWNS

ソフト名	発売予定日	売価
アドバンテージ テニス	発売中	7,000
アフターバーナー3	発売中	8,100
AYA	発売中	6,600
インビテーション	発売中	7,300
ウィザードリィ6 ベイン オブ ザ コズミック	発売中	10,200
ウイングコマンダー	発売中	8,600
エメラルドドラゴン	発売中	8,800
エルムナイト	発売中	11,100
キャッスルズ	発売中	8,800
機動戦士ガンダム クラシックオペレーシ	発売中	7,300
極	発売中	9,600
銀河英雄伝説2 DX+SET	発売中	9,600
サルゴン5	発売中	9,600
三国志3	発売中	12,600
斬2 タウンズスペッシャル	発売中	9,600
少年マガジンHISTORY	発売中	7,200
ジョシュア TOWNS	発売中	8,800
スーパーシューティングタウンズ	発売中	7,800
SUZAKU TOWNS	発売中	9,600
スプラッターハウス	発売中	7,300
ソフトコンテスト入選作品集 Vol. 2	発売中	2,400
ソリチュード 上巻	発売中	9,600
太閤立志伝	発売中	8,800
第4のユニット7 ワイアット	発売中	9,600
デスブレイド	発売中	7,200
電脳少女REJECTION(バトルガール)	発売中	9,600
トキオ	発売中	9,600
ナイトメア	発売中	9,600
バトル	発売中	9,600
BIG HONOUR	発売中	9,600
フリーウィル	発売中	7,200
ブランディッシュ	発売中	7,300
ベストプレーベースボール	発売中	7,800
マイト&マジック3	発売中	9,600
Ms.DETECTIVEファイル 石見銀山殺人	発売中	9,600
メモリーズ	発売中	6,600
モンキーアイランド	発売中	8,800
4Dボクシング	発売中	8,800
雷電伝説	発売中	8,700
ライフ&デス2 TOWNS	発売中	9,600
レッサーメルン TOWNS	発売中	8,800
レジオナルパワー2	発売中	7,300
ふしぎの海のナディア	02/16	13,300
シムアント	02/19	9,600
Many Colors	02/19	7,300
4Dドライビング	02/19	8,800
アジャ(AZURE)	02/20	7,300
デジタルピンナップガール	02/20	9,600
機甲師団2	02/26	8,100
元朝秘史 TOWNS	02/26	8,800
新 プロの碁	02/26	7,300
ポピュラス2	02/26	9,600
アンの夢の国	02/?	6,800
セブンカラーズ	02/?	5,700
TEATA Vision	02/?	5,400
ノスタルジア2(PRESENCE)	02/?	未定
囲碁大将 V2	03/03	13,300
エアーコンバット2 SP	03/12	9,600
JUST GRANANDMA AND ME 9821対応	03/19	9,600
ソリチュード 下巻	03/19	9,600
シャドウ・オブ・ザ・ビースト2	03/26	8,800
ダイヤモンドプレイヤーズ	03/30	9,600
F-29RETALIATOR	03/?	9,600
レイルロードタイクーン TOWNS	03/?	9,600
エターナム	03/下	未定
カルメンサンディエゴ	03/下	未定
クィーンズ オブ デュエリスト	03/下	6,600
卒業 グラデュエーション	03/下	8,800
メガロマニア	03/下	9,600
信長の野望V 覇王伝 TOWNS	04/02	11,100
指輪物語 第2巻 -二つの塔-	04/28	9,600
アトラス2	04/?	8,100
アルシャーク	04/?	7,300
ヴェインドリーム	04/?	8,800
ヘブン&アース	04/?	未定
ハードショットストリートハスラー	05/?	7,300
F-15ストライクイーグル2	06/上	未定
ガロー伝説	07/?	6,600
4Dテニス	07/?	8,800
マイト&マジック4	09/?	9,600
ハウ シングス ワーク	93-?	11,500
パワーペインター	93-?	22,300
ミラーズ	93-?	7,300
らんま1/2 飛龍伝説	93-?	9,600

X68000

ソフト名	発売予定日	売価
アルシャーク	発売中	7,300
エアーマネジメント	発売中	8,800
オーバーテイク	発売中	7,300
グラディウス2	発売中	7,800
コピーエイド68	発売中	1,700
三國志3	発売中	11,100
ジェノサイド2	発売中	6,600
スターウォーズ	発売中	6,400
ストライダー 飛竜	発売中	7,300
太閤立志伝	発売中	7,300
大戦略3 '90	発売中	7,300
テラクレスタ&ムーンクレスタ	発売中	4,400
デスブレイド	発売中	7,300
ドラゴンスレイヤー 英雄伝説2	発売中	7,300
ネクタリス	発売中	5,800
バーンウエルト	発売中	7,300
ふしぎの海のナディア	発売中	13,300
ロードス島戦記2	発売中	7,300
元朝秘史	02/26	7,300
元朝秘史 SW付	02/26	9,100
シムアント	02/26	9,600
バトル	02/?	9,600
マージャン クエスト	02/下	未定
極	03/05	9,600
ヴェルスナーグ戦乱	03/?	7,300
エトワール プリンセス	03/?	7,300
沈黙の艦隊	03/?	9,600
スターフォース	03/下	4,400
メガロマニア	03/下	9,600
信長の野望V 覇王伝	04/02	9,600
信長の野望V 覇王伝 SW付	04/02	11,400
ガロー伝説	04/?	6,600
クィーンズ オブ デュエリスト	06/?	6,600
ストリートファイター2	08/?	未定
ドラゴンスレイヤー 英雄伝説2	93-?	7,300
プラネタリー キャンペーン	93-?	3,700

美少女ソフトコーナー/

売価＋α(送料・手数料等)
(定価に変更があった場合、売価も変更することがあります。)
★印は発売中 予定日は2月11日調べによる

ソフト名	売価	98	88	X68	MSX	TOWNS
アイドルを探せ	5,800	★				
亜紀子	5,400	★		★		
あにまーじゃんV3	6,600	02/26		02/?		
アリスの館1-2	各4,700					★
アリスの館1-2	各3,300	★		★		
E(東京ラブストーリィー)	5,800	★				
イーリス亭小夜曲	6,600	★				★
YES	未定	03/12				
イクイクパッ君	6,600	★				
ELLE(エル)	5,400	★	未定	★	★	★
CARAT	5,800	★		02/下		
ガイナロック2	11,100	02/?				
CAT'S PART-1	5,800	02/26				
キャミソール	6,600	★				
キャル	5,100	★		★	★	
キャル1+2	6,600					★
キャル2	5,800	★		★	★	
キャル3	6,600	08/?		未定		
きゃんきゃんバニー4 プルミエール	5,800	★		★	未定	
きゃんきゃんバニー4 プルミエール+	7,300					★
きゃんきゃんバニー5	5,800	04/中				
キラキラ女神先生	5,100	02/20				
GIDDY(ギディ)1-2	各5,400	★				
クィーンズライブラリー	7,300	03/26				
クイズ ジパング	5,800	03/下				
クインティアロード2	6,100	03/?				
グラムキャッツ1 リバイバル	5,800	02/26			02/26	
グラムキャッツ2	5,800	★		★	03/上	
グラムキャッツ2 TOWNS	6,600					03/中
グリーンオアシス	5,800	★				
けらけら星	4,300	★		★		未定
校内写生 復刻版(遊人SPコレクシ)	5,400	02/19				
殺しのドレス3	5,400	★	中止	★	中止	未定
しぇいく!しぇいく!2	7,300	★				
しぇいく!しぇいく!完璧版	7,300	★				
シャレイドマジック	5,400	★				
シャングリラ	5,400	★		★		★
48夜物語	5,800	★				
雀ジャカ雀	5,400	★		★		★
JOKER(ジョーカー)1-2	各5,800	★		★	★	
JOKER(ジョーカー)1+2	6,600					★
G.R.	5,100	★		★		
神愛聖人(AIDS)	6,600	★				
SUPER D.P.S.	4,700	★		★		★
スーパーリアル麻雀P2&P3	9,600	02/26				
スーパーリアル麻雀P2&P3	8,800					★
SWEET ANGEL	4,700	★		★		★
DALK	4,700	★		★		未定
テセラ	6,100	★		★		02/?
天使たちの午後3 番外反省版	6,100	02/27				02/末
天使たちの午後6	未定	04/?				
天使たちの午後 大百科	10,300	02/?				
天神乱魔	5,400	★		★		★
天仙娘娘(てんせんニャンニャン)	5,800	★				
D.P.S. SG 1-3	各4,700	★		★	★	★
デッドオブ ザ ブレイン	6,100	★		★	★	02/26
DE・JA2	6,100	★		★		★

ソフト名	売価	98	88	X68	MSX	TOWNS
闘神都市	4,700	★	未定	★	★	★
DORI-3	各4,700	★		★		★
同級生	6,100	★		★		03/25
Dr. STOP	4,700	★		★	★	★
ドラキュラ伯爵	5,400	★		★		03/下
ドラゴンナイト	4,700	★	★	★	★	
ドラゴンナイト2	5,400	★	★	★	★	
ドラゴンナイト3	5,400	★		★		★
人形使い TOWNS	7,300					02/?
人形使い	6,600	★				
狙われた天使たち(天使たち午後5)	6,100	★		93-?		02/17
'はっちゃけあやよさん1-3	5,100					02/?
はっちゃけあやよさん3	3,600	★		★	未定	
はっちゃけあやよさん4	3,600	02/21		未定		
初恋物語	6,800	03/05				04/上
花札物語	5,100	03/25		02/27		03/27
花よりだんご2	5,400	★		02/27		03/27
バトルハイスクール	5,800	★		02/?		
バニラシンドローム	7,300	★				
美少女ハンターずっこんX	6,600	03/26				
ビースト2	6,600	★		★	★	未定
ビースト3	5,800	★		02/?	未定	未定
美少女ブロック崩し	5,800	02/?				
ピュア1-2 リバイバル	各5,100	02/26				
Four Flush	6,600	03/上				
フォクシー2	5,400	★		★	中止	
PHOBOS	5,400	★				
FOREIGNE(フォリナー)	5,400	★				
復活祭 アスティカーヤの魔女	5,400	★				★
ブランマーカー1-2	各5,400					02/?
PRESENT(プレゼント)2	5,800	★		★		★
プレミアム1-2	各5,800	★		★		★
プレミアム3	未定	04/15		04/15		04/15
PLERIA	5,800	★		93-?		93-?
ベルズアベニュー	4,300	02/?				
星の砂物語 TOWNS	5,400					★
星の砂物語	4,700	★	★	★	★	
星の砂物語2	6,100	★		★		★
煩悩予備校3	5,800	★		★		
PONYON(ポニオン)	5,800	★		★		★
MAD PARADOX	5,100	★				
マーシャルエイジ	5,800	★		02/27		
My eyes!	5,800	★		★	中止	
My eyes! TOWNS	6,600					★
マジックナイト	5,800	★		未定		
魔法少女りな	7,300	★				
まゆみ	4,000	★		★		
マリンフィルト	6,100	03/12				04/中
ミスチフ	5,800	★				
ミラー	5,800	★		中止		04/中
ミラージュ	5,800	★		★	未定	
ムーンライトエナジー	5,100	★				
ムーンライトちゃんリンしゃん	4,400	03/05		03/19		03/19
メタルアイ(METAL EYE)	6,100	04/28				
メタルオレンジEX	5,800			★		
やんやんのクイズいちょまえ	5,800	★				
夢二	5,400	★		★	★	
妖獣クラブ2、カスタム	各5,400	★		★		★
ランス1-3	各4,700	★		★		★
蘭丸	6,800	★		★		未定
リップスティックアドベンチャー3	5,400	04/下				未定
リクサス	5,800	★				
レッスルエンジェルス2	5,400	★				
レッド	5,800	★		02/上		
レモンカクテル コレクション	7,300	02/26				02/26

アークの便利を買って下さい!!

◎印は有料サービスです。

◎特急手配
日・祝日を除く3営業日以内に発送・速達又は宅急便を使用。

◎期日指定・夜間配達・午前午後指定
期日指定は注文日より5日以後の御希望の日に配達。
夜間指定はPM6:00～PM8:00に配達。午前・午後の配達指定も可能です。

◎代金引換払い
配達時に集金いたします。電話・FAX・ハガキ・手紙でOK。

○ 激安10～33%OFF 税込み売価で10～30%OFF

○ 予約割引
未発売ソフトは予約して下さい。発売日に発送。そして10日以上前の予約なら1本につき100円割引!!

○ 同時発送割引
3本以上を同時に発送したときは1本につき300円金券にて送料を払いもどします。

○ コンピュータ登録
住所・氏名・御注文商品等全てをコンピュータに入力・お問い合せにすばやくお答えします。

○ 土・日・祝日も営業 アークは正月3日間以外無休です。

ビデオ・LD・コミック コーナー

アニメビデオ&LD(新品・中古)
アダルトビデオ&LD 美少女コミック(未成年の方には販売できません)
各リスト有り、各々200円切手同封の上お申し込み下さい。
美少女コミック代引通販(5冊まで送料+代引料1000円位)
※蘭宮 涼イラスト集 -月光宮- 再版出来! ￥2000

中古ソフトコーナー

買いたい方に(販売方法)
必要なソフトがお決まりであればお電話ください。尚、中古ソフトは代金引換のみとなります。また、中古ソフト在庫リストをご希望の方は、お持ちの機種名とメディア名をお書きの上、62円切手を同封してお送りください。常時5,000本以上の在庫があります。

売りたい方に(買い取り方法)
あなたのお持ちのソフトを中古係までまずお送りください。着き次第買い取り値を査定して連絡いたします。査定額が気に入らなければすぐにお返しする安心システムです。
アニメビデオ・LDも買い取りします。

美少女雑誌取扱開始

美少女ゲーム最前線⑥⑦各￥750・⑧￥780
パソコンパラダイス8～10・増刊号 各￥700
パソコンパラダイス総集編①② 各￥1200
美少女パソコンゲーム大研究1～3 各￥980・総集編㊤㊦各￥1300
ちょっとHな福袋5 ￥1200
PC(パソコン)エンジェル1～3 各￥780
ゲームソフトやビデオと同時注文のみ受付、送料不要で同時発送!

御注文方法等

■アーク通販なら

- 安全 配達は、郵便小包・宅配便で発送し全国ネットで発送。
- 便利 電話受付は平日朝10時～夜8時、土・日・祝午後1時～7時
- 早い 大手流通会社・メーカーとタイアップ在庫は常時50万本以上。
- 正確 顧客管理・商品情報をコンピューターでリアルタイム処理。

▼住所・氏名・電話番号・商品名・機種・メディアを詳しくお知らせ下さい。
▼未発売・在庫切れ商品は入荷次第お送りします。
但し、発送が10日以上遅れる場合は電話かハガキにてお知らせします。
▼納期遅れ、初期不良については、商品の取り替え・返金以外の責任は持ちません。
▼ご注文商品のキャンセルは原則としてお受けできませんが、未発売の場合のみお受けいたします。
▼18才未満の方のご注文は保護者の承諾を受けてからお願いします。
▼何かご不明な点等ございましたら、お気軽にお問い合せ下さい。

新品ゲームソフトの送付手数料

売価5,001円以上の商品1本につき	600円
売価5,000円以下の商品1本につき	800円
北海道・沖縄及び離島への送付1本につき	800円

3本以上同時発送の割引
新作、在庫切れ等により同時発送できない場合がありますが、もし、3本以上を同時発送した場合は金券にて送料を割引きます。

予約割引
発売日より10日以上前にご注文していただくと、予約商品1本につき100円商品合計額より割引きます。

後払手数料

料金着払い手数料1本につき	500円
夜間・配達日指定料1回につき	500円
特急手配扱い料1回につき	1,000円

電話・ハガキで注文、代金引き換え払いもOK

送金先

- ●現金書留 下記住所 アーク(株)通販部ログイン係
- ●郵便振替 大阪0-103169 アーク株式会社
- ●銀行振替 第一勧業銀行高槻支店(普)1147114

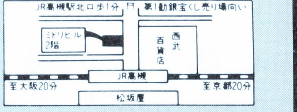

ビジネスソフト・用品類も取り扱っています。62円切手同封の上資料請求して下さい。

社員・アルバイト募集中

中古ソフト3000本・新品ソフト・ビデオ・LD・用品がいっぱい!!アニメビデオレンタル開始。新作ソフト33%OFF～ 安い!!

(店内写真)

店内営業時間PM1:00～PM7:00 年中無休

ARK
アーク株式会社
通販部
〒569 大阪府高槻市芥川町1丁目14番27号(ミドリビル2F)
☎0726-81-0471
FAX.0726-81-0486
通販部営業時間
平日AM10:00～PM8:00 日・祭PM1:00～PM7:00

JADMA 話題の新製品が全国どこでも電話で買える!!
社団法人日本通信販売協会会員

SINCE 1985

COMPUTER BANK

LET'S CALL ☎(03)3797-1221

電話一本で あなたの お手元に

最新の在庫情報・価格はお電話にてお問い合わせ下さい。

全商品保証付 中古も1年間の保証期間だから安心です。
クレジットでOK カレッジクレジットも取扱います。
全国無料配達 お買い上げ3万円以上、日曜配達可。
代金引換システム 翌日配送致します。

コンピュータを売りたい方、査定をご希望の方、その他買取りに関するご相談は

買取り専用デスク ☎03(3797)1231

NEC PERSONAL COMPUTER

98MATE

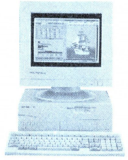

NEC 32ビット
デスクトップ機

▶**ORIGINAL SET**(ご注文番号/A-0402)

PC-9821Ae/U7(NEC・CPU・486SX・25M/120MHD) …¥438,000
PC-KD1522(NEC・15″カラーモニタ/2モード対応) ¥ 99,800
BA34-4M(I・Oデータ・4MB増設RAMボード) …¥ 28,000

標準価格合計¥565,800▶ 現金特価¥448,000

① ¥10,000×36回/ボーナス¥31,000×6回
② ¥15,000×24回/ボーナス¥40,000×4回
③ ¥20,000×18回/ボーナス¥51,000×3回

上記のセットで本体や周辺機器を変えた場合
モニタがNEC/PC-KM151(マルチシンク) ¥488,000
PC-9821As/U7(486DX 33M) ……………¥488,000

NEC PERSONAL COMPUTER

98FELLOW

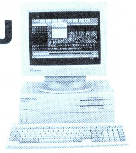

NEC 32ビット
デスクトップ機

▶**ORIGINAL SET**(ご注文番号/A-0404)

PC-9801BX/U2(NEC・CPU:486SX・20MHz) …¥218,000
PC-KD1521(NEC・15″カラーモニタ/ドットピッチ.31) ¥ 89,800
CKP-15(シチズン・136桁24ドット漢字プリンタ/ケーブル付) ¥ 112,000

標準価格合計¥419,800▶ 現金特価¥288,000

① ¥10,000×24回/ボーナス¥23,000×4回
② ¥15,000×18回/ボーナス¥20,000×3回
③ ¥20,000×12回/ボーナス¥38,000×2回

上記のセットで本体を変えた場合
PC-9801BX/M2(5″FDD) ……………¥298,000
PC-9801BA/U2(486DX2) ……………¥378,000

NEC PERSONAL COMPUTER

PC-9801 NS/R

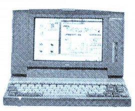

NEC 32ビット
ノートパソコン

▶**ORIGINAL SET**(ご注文番号/A-0409)

PC-9801NS/R(NEC・本体) ……………¥288,000
LHD-NS40J(ロジテック・40MB内蔵ハードディスク) …¥ 46,800
PC-9801NS/R-03(NEC・4MB増設RAMボード) …¥ 36,000

標準価格合計¥370,800▶ 現金特価¥298,000

① ¥10,000×24回/ボーナス¥26,000×4回
② ¥15,000×18回/ボーナス¥23,000×3回
③ ¥20,000×12回/ボーナス¥43,000×2回

NEC PERSONAL COMPUTER

PC-9821

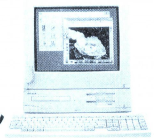

NEC 32ビット
マルチメディアパソコン

▶**ORIGINAL SET**(ご注文番号/A-0410)

PC-9821/S1(NEC・本体) ……………¥ 318,000
LHD-NS130J(ロジテック・124MB内蔵ハードディスク) ¥ 79,800
ML34-4M(I・Oデータ・4MB増設RAMボード) …¥ 28,000

標準価格合計¥425,800▶ 現金特価¥328,000

① ¥10,000×24回/ボーナス¥35,000×4回
② ¥15,000×18回/ボーナス¥35,000×3回
③ ¥20,000×12回/ボーナス¥60,000×2回

EPSON PERSONAL COMPUTER

PC-486P

EPSON 486
デスクトップ機

▶**ORIGINAL SET**(ご注文番号/A-0420)

PC-486P2(EPSON・CPU:486SX・25MHz) …¥278,000
CU-14KD(SHARP・14″CRT/ピッチ.28) …¥ 89,800
SHD-S100J(ロジテック・100MBSCSIハードディスク) ¥ 99,800

標準価格合計¥467,600▶ 現金特価¥278,000

① ¥10,000×36回/ボーナス¥40,000×6回
② ¥15,000×24回/ボーナス¥51,000×4回
③ ¥20,000×18回/ボーナス¥66,000×3回

EPSON PERSONAL COMPUTER

PC-386 NOTE AR

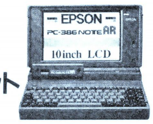

EPSON 32ビット
ノートパソコン

▶**ORIGINAL SET**(ご注文番号/A-0416)

PC-386NAR2(EPSON・本体/3.5″FDD×2) …¥288,000
LHD-EN40(ロジテック・40MB内蔵ハードディスク) ¥ 69,800
EP-SIMn-4M(I・Oデータ・4MB増設RAMモジュール) …¥ 36,000

標準価格合計¥393,800▶ 現金特価¥268,000

① ¥10,000×24回/ボーナス¥18,000×4回
② ¥15,000×18回/ボーナス¥12,000×3回
③ ¥20,000×12回/ボーナス¥27,000×2回

FUJITSU PERSONAL COMPUTER

FM TOWNS MARTY

新製品

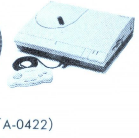

富士通32ビット
CDプレイヤー

▶**ORIGINAL SET**(ご注文番号/A-0422)

FM TOWNS MaRTy(富士通・TVにつなぐ情報ブレーン)
家庭のテレビでTOWNSのソフトが利用できます。
標準価格¥98,000▶ 価格、商品の問い合せはお電話で

▶**ORIGINAL SET**(ご注文番号/A-0421)

FMTOWNS II HR20(富士通・本体) ……¥328,000
FMT-DP5351(富士通・ディスプレイ/マスクピッチ.38) ¥ 89,800
FMT-KB107(富士通・JISキーボード) ……¥ 30,000

標準価格合計¥447,800▶ 現金特価 **大特価**

① ¥10,000×24回/ボーナス¥35,000×4回
② ¥15,000×18回/ボーナス¥35,000×3回
③ ¥20,000×12回/ボーナス¥60,000×2回

SHARP PERSONAL COMPUTER

X68030

SHARPパーソナル
ワークステーション

▶**ORIGINAL SET**(ご注文番号/A-0431)

CZ-500CB(SHARP・CPU/5″FDD×2) ……¥398,000
CZ-614D-TN(SHARP・ディスプレイTV/ピッチ.31) ¥135,000
上記のセットをご購入の方にはオリジナルグッズをプレゼント!

標準価格合計¥533,000▶ 現金特価 **大特価**

① ¥ 9,000×36回/ボーナス¥30,000×6回
② ¥18,000×18回/ボーナス¥10,000×4回

▶**ORIGINAL SET**(ご注文番号/A-0432)

CZ-674C-H(SHARP・X68000 Compact XVI本体) …¥298,000
CZ-608D-H(SHARP・ディスプレイ/ドットピッチ.28) ¥ 94,800

標準価格合計¥392,800▶ 現金特価¥218,000

① ¥ 9,000×18回/ボーナス¥30,000×3回
② ¥18,000×12回/ボーナス¥11,000×2回

APPLE PERSONAL COMPUTER

Macintosh II

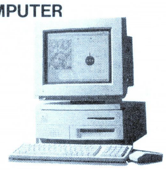

マッキントッシュ
ビジネス標準機

▶**ORIGINAL SET**(ご注文番号/A-0437)

Macintosh II vi(Apple・CPU:68030・16M/80MHD/CD付) ¥488,000
M0487LL/A(J/A)(Apple・キーボード/カナなし・付) …¥ 15,000
M040J/B(Apple・13″RGBカラーモニタ) ……¥130,000

標準価格合計¥633,000▶ 現金特価¥368,000

① ¥10,000×36回/ボーナス¥15,000×6回
② ¥15,000×24回/ボーナス¥15,000×4回
③ ¥20,000×18回/ボーナス¥20,000×3回

上記以外の組み合わせ、パソコンに関するご相談、その他お気軽にお電話下さい。

おすすめ中古セット

NEC
PC-9801VM2 中古在庫限定品
標準価格￥415,000→特価￥ 38,000
NEC
N5913L 中古在庫限定品
標準価格￥138,000→特価￥ 35,000
カラーディスプレイセット価格 ￥ 73,000

おすすめ中古セット

NEC
PC-9801VX41 中古在庫限定品
標準価格￥630,000→特価￥ 88,000
MITSUBISHI
XC-1498CⅡ 新品
カラーディスプレイセット価格
標準価格￥737,000→特価￥130,800

中古在庫限定品
NEC
PC-9801VM21
￥390,000→￥ 52,000
PC-9801VX2
￥433,000→￥ 65,000

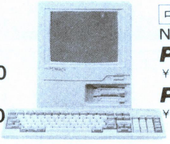

中古在庫限定品
NEC
PC-9801CV21
￥355,000→￥ 98,000
PC-9801CS2
￥398,000→￥148,000

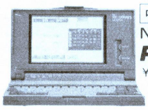

中古在庫限定品
NEC
PC-9801N
￥248,000→￥ 58,000

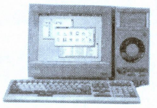

中古在庫限定品
FUJITSU
FM-TOWNS-2
￥418,000→￥ 58,000
FM-TOWNS-2F
￥378,000→￥ 68,000

特選中古リスト

NEC

本体

PC-9801UV21	￥318,000→	￥ 52,000
PC-9801CS5	￥548,000→	￥178,000
PC-98DO+	￥298,000→	￥ 68,000
PC-9801VM4	￥830,000→	￥ 58,000
PC-9801VM11	￥328,000→	￥ 62,000
PC-9801VX2	￥433,000→	￥ 68,000
PC-9801VX4	￥693,000→	￥ 85,000
PC-9801EX2	￥348,000→	￥ 88,000
PC-9801RX2	￥398,000→	￥ 88,000
PC-9801RX4	￥566,000→	￥108,000
PC-9801RX51	￥508,000→	￥122,000
PC-9801DX2/U2	￥278,000→	￥ 98,000
PC-9801ES2	￥448,000→	￥108,000
PC-9801ES5	￥638,000→	￥148,000
PC-9801DS2/U2	￥358,000→	￥118,000
PC-9801FS2/U2 新品限定品	￥348,000→	￥128,000
PC-9801FS5/U5 新品限定品	￥468,000→	￥158,000
PC-9801FS7/U7 新品限定品	￥538,000→	￥178,000
PC-9801RA2	￥498,000→	￥118,000
PC-9801RA5	￥736,000→	￥148,000
PC-9801RA21	￥498,000→	￥132,000
PC-9801DA2/U2	￥448,000→	￥138,000
PC-9801DA7	￥698,000→	￥188,000
PC-9801FA2/U2	￥458,000→	￥158,000
PC-98XL/4	￥835,000→	￥118,000
PC-98XLダブル	￥988,000→	￥168,000
PC-98RL/2	￥735,000→	￥158,000
PC-H98S/8-002	￥548,000→	￥188,000
PC-H98S/8-100	￥798,000→	￥248,000
PC-9801NS	￥298,000→	￥ 88,000
PC-9801NS20	￥448,000→	￥108,000
PC-9801NS/T	￥288,000→	￥138,000

ディスプレイ

PC-KD551(14"カラー/400L)	￥118,000→	￥ 28,000
PC-KD853(14"カラー/400L)	￥118,000→	￥ 38,000
PC-KD854N(14"カラー/400L)	￥ 84,800→	￥ 38,000
PC-KD863S(15"カラー/200・400L+スピーカー)	￥118,000→	￥ 45,000
PC-KD863G(15"カラー/200・400L+スピーカー・PCエンジン)	￥138,000→	￥ 58,000
PC-TV471(21"TVカラー/200・400L)	￥230,000→	￥ 88,000
N5911/L(14"グリーン/400L)	￥ 65,000→	￥ 18,000
N5913L(14"カラー/400L) 画面にやや跡有	￥138,000→	￥ 25,000ヨリ
N5913LG(14"カラー/400L) 画面にやや跡有	￥138,000→	￥ 28,000ヨリ
N5924(14"カラー/400L・750L)	￥233,000→	￥ 68,000
N5923(14"カラー/750L・ハイレゾ専用)	￥235,000→	￥ 48,000
N5925(20"カラー/750L・ハイレゾ専用)	￥598,000→	￥128,000
N5925L(20"カラー/400L・750L)	￥598,000→	￥168,000
N5926-02(15"カラー/400・750L・H98専用)	￥288,000→	￥ 75,000

ディスクユニット

PC-9881K(8"2D×2)	￥320,000→	￥ 28,000
PC-9881N(8"2D×2)	￥320,000→	￥ 38,000
PC-HD100RB2(SCSI・100M)	￥125,000→	￥ 58,000

プリンタ・プリンタオプション

PC-PR201TL(136桁・カラー漢字24ピン熱転写)	￥135,000→	￥ 32,000
PC-PR350(136桁・カラー漢字48ピン熱転写)	￥168,000→	￥ 68,000
PC-PR201F2(136桁・漢字24ピンドット)	￥158,000→	￥ 38,000
PC-PR201H2(136桁・カラー漢字24ドット)	￥245,000→	￥ 48,000
PC-PR201V(136桁・カラー漢字24ドット)	￥298,000→	￥ 58,000
PC-PR201V2(136桁・カラー漢字24ドット)	￥298,000→	￥ 62,000
PC-PR201J(136桁・カラー漢字24ドット)	￥215,000→	￥ 68,000
PC-PR406LP2(A4・日本語レーザプリンタ)	￥398,000→	￥ 68,000
PC-PR2000(B4・日本語ページプリンタ)	￥451,000→	￥128,000
NM-9900(136桁・漢字24ドット)	￥298,000→	￥ 42,000
NM-9950(136桁・カラー漢字24ドット)	￥245,000→	￥ 45,000
NM-5020(136桁・高速印字漢字24ドット)	￥370,000→	￥ 68,000
PC-PR104-03(PC-PR104用シートガイド) 新品同様	￥ 2,100→	￥ 1,000
PC-PR201X-03(PC-PR201/65A/80A/80LA・X・J用トラクタユニット)	￥ 20,000→	￥ 5,000

NEC PCシリーズ周辺機器 新品限定品特価コーナー

WACHI/バスマウス98(98用/400カウント) 新品	￥ 6,800→	￥ 2,800
WACHI/バスマウス98Ⅱ(98用/100・200・400カウント切替式) 新品	￥ 8,800→	￥ 3,800
WACHI/MKマウスHR3(98NL/H98/386P/386NW用/100・200・400・800切替式) 新品	￥ 9,800→	￥ 5,000
ヒートウェーブ/HW-100(マウスカウントチェンジャー) 新品	￥ 2,800→	￥ 1,800
SNE/INTER-8(98用1MBインターフェイスボード) 新品	￥ 24,800→	￥ 17,300
αDATA/SS-10(FM音源ボード) 新品	￥ 19,800→	￥ 10,800
I・O DATA/PIO-9234-256K(増設256Kボード) 新品	￥ 12,500→	￥ 9,800
I・O DATA/PK-X486SL・SG(倍クロック486CPUボード) 新品	￥ 35,000→	￥ 29,800
I・O DATA/PK-X486/87SL・SG(倍クロック486CPUボード+コプロ) 新品	￥ 43,000→	￥ 36,800
I・O DATA/PK-A486DW3(倍クロック486CPUボード) 新品	￥ 42,000→	￥ 35,800
I・O DATA/PK-A486/87DW3(倍クロック486CPUボード+コプロ) 新品	￥ 54,000→	￥ 46,000
CITIZEN/CKP-15(136桁・24ドットプリンタ) 新品	￥108,000→	￥ 42,800

EPSON

PC-286VF-STD	￥298,000→	￥ 68,000
PC-286VG-STD	￥268,000→	￥ 78,000
PC-386VR-STD	￥348,000→	￥ 98,000
PC-486GF3	￥373,000→	￥148,000
PC-286LP 新品限定品	￥298,000→	￥ 99,800
PC-386BOOK-L 新品限定品	￥378,000→	￥ 99,800
PC-386NW1B	￥418,000→	￥148,000
PCLHD20(286/386LS用20Mハードディスク) 新品限定品	￥142,000→	￥ 29,800
CR-5500(15"カラー/400・750L)	￥168,000→	￥ 68,000
AP-900PC(80桁・カラー漢字48ピン熱転写) 新品限定品	￥ 94,800→	￥ 42,800
VP-1350PC(136桁・漢字24ドット) 新品限定品	￥ 94,800→	￥ 39,800
VP-2600PC(136桁・カラー漢字24ドット)	￥143,000→	￥ 55,000
VP-1047PC(136桁・漢字24ドット) 新品限定10本	￥ 99,800→	￥ 54,800
VP-2061PC(136桁・カラー漢字24ドット) 新品限定10本	￥130,000→	￥ 78,000
HG-800PC(80桁・漢字インクジェット)	￥168,000→	￥ 42,000
HG-4800PC(136桁・漢字インクジェット)	￥346,000→	￥ 68,000
HG-4000PC(136桁・漢字インクジェット) 新品限定品	￥198,000→	￥ 99,800

FUJITSU・SHARP・TOSHIBA・その他

FUJITSU/FM-TOWNS20F	￥323,000→	￥ 78,000
FUJITSU/FM-TOWNSⅡCX20	￥333,000→	￥108,000
FUJITSU/FMDPC232D	￥ 89,800→	￥ 35,000
SHARP/MD-12P2(12"ペーパーホワイト・400L)	￥ 39,800→	￥ 18,000
SHARP/CU-14A4(14"カラー/400L)	￥ 89,800→	￥ 30,000
SHARP/CU-21CD(21"カラー/400L)	￥139,800→	￥ 58,000
TOSHIBA/PWS-5015A(J3100SL002)	￥298,000→	￥ 48,000
TOSHIBA/PWS-5016A(J3100SL011)	￥398,000→	￥ 58,000
CANON/BJ-130J(136桁バブルジェット)	￥198,000→	￥ 38,000
メルコ/EHR-4000(PC-H98専用・4MBメモリ) 新品	￥ 44,800→	￥ 27,800

J-DMA 日本通信販売協会会員
安心と信頼のシステムで新時代を切り開く
COMPUTER BANK
コンピュータバンク
株式会社コンピュータバンク 〒150 東京都渋谷区渋谷1-6-8井上ビル
▼本社ご注文・相談デスク
☎(03)3797-1221
営業時間／平日AM9:30～PM7:00 土・休日AM9:30～PM6:00 年中無休

●クレジット価格に消費税は含まれておりますが、現金特別価格には含まれておりません。別途消費税がかかります。

ソフマップ新品5年保証 ソフマップ中古1年保証 ソフマップ永久買取 ソフマップ初期不良3か月保証

電話受付受付年中無休
平日 10:30〜19:30
日・祝 10:00〜19:00

お問い合わせ お申し込みは フリーダイヤル

0120-110-833

24時間価格案内 03-3258-7910
お見積りのご依頼FAX 03-3253-4290
On-line FAX 03-3253-2244

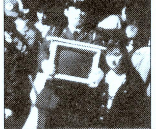

JADMA 社団法人 日本通信販売協会会員

パソコン買うなら ソフマップ

新品パソコン 5年保証 YES-No.1

On-line FAX

掲載商品のさらにくわしい内容・カタログが取り出せるサービスです。

①FAXから 03-3253-2244 へダイヤルする。
② 1# (商品一覧表) または 10639# (例:PC-9801BA) を入力する。
③ スタートボタン を押す。

YES No.1システム

業界最長の新品パソコン5年間保証 パソコン本体5年間保証、モニター・プリンター3年間保証。※一部商品は除きます。

中古パソコン1年間保証 SOFMAPなら中古パソコンも、一年間の安心保証。モニター・プリンター・ワープロも6ヶ月間保証いたします。

初期不良交換期間3カ月 ご購入日より3カ月以内なら、万一ご購入の商品が不良の場合、交換いたします。※新品商品に限らせていただきます。

永久買取保証 SOFMAPでお求めいただいたパソコンならどこよりも高く買取ります。バージョンアップをお考えなら、SOFMAPが絶対お得です。

配達日の指定もOK。 お客様のご都合に合わせて、配達日を自由に指定できます。

夜間配達もOK。(要手数料) PM6:00〜PM8:00の間の配送も受け付けています。※一部商品で夜間配送できないものもございます。

カレッジクレジット 学生のあなたも、もちろんクレジットOK。お気軽に問い合わせください。※ただし20歳以上の方に限らせていただきます。

ボーナスだけで10回払いもOK。 月々の支払いは0で、ボーナス時のみの支払いもOK。1〜10回と自由に設定できます。

代替機の無料貸出 修理期間が長期にわたる場合、期間中のみ代替機の無料貸出を行っております。修理期間中パソコンが必要なお客様はお申し出ください。※当店の規定に基づき、貸出の機種及び期間につきましては限定させていただきます。

業界No.1の低金利 分割が長いと金利が気になるのは当然。業界トップの低金利はお客様の強い味方です。

支払回数(回)	1	3	6	10	12	15	18	20	24	30	36	42	48	54	60	66	72	78	84
Sofmap金利(%)	2.5	2.9	3.9	4.9	5.4	8.4	10.4	10.9	11.4	15.4	15.9	19.9	20.9	25.9	26.9	32.9	34.9	38.9	41.9

サポートセンター SOFMAPには、他では見られないパソコンの救急病院をご用意しています。お客様のパソコンに万一異常が起こっても、すぐにご相談いただけます。

月々の支払いは1000円から。 パソコンが欲しいが予算が…そんな時に頼りになるのが月々1000円からの分割払い。低金利でご利用になれます。

9カ月先からのスキップ払いOK。 あのローンが終わればパソコンが買えるのに…といった方に便利なスキップ払いも受け付けます。9カ月先から楽々お支払いいただけます。

84回までの分割、ボーナス併用もOK。 業界最長の84回分割。回数も自由に設定できます。もちろんボーナス併用払いもOK。低金利のソフマップならではのシステムです。

ステップアップクレジット 毎月の支払い額を少しずつ増やしていくシステム。他のクレジットが終わるまでの1年目は、月々3千円にしておいて、終わった後の2年目からは6千円ずつ払う、といったあなたのご都合によって自由に支払い設定のできる便利なシステムです。

サインなしでカード払いOK。 (※一部サインなしでご利用いただけないカードもございます。)

お問い合わせは…発送 ➡ 0120-080-113　故障・修理 ➡ 0120-110-292

店頭にお越しのお客様に㊙情報!!

4月イベント

期間 4/4・4/11・4/18・4/25
会場 東京/2号店前 大阪/4号店前
賞品 FMマーティ他

FMマーティゲーム大会

新発売の FMマーティゲーム大会だぞ! 誰でも参加OK!! どんどん遊びに来てね!!

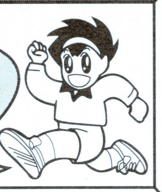

TOKYO/AKIHABARA 03-3253-4226

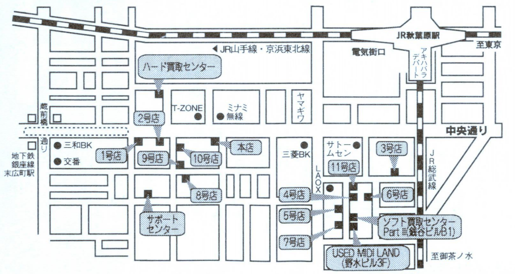

本店 〈中古専門店〉
1号店 パソコン・サプライ・ソフト
2号店 〈新品ハード館〉
3号店 〈パソコンハード館〉
4号店 〈総合アミューズメント館〉
5号店 〈マックコレクション〉
6号店 〈新品ソフト館〉
7号店 〈MIDI LAND〉
8号店 中古ソフト
9号店 中古ファミコン専門店
10号店 〈U-Mac〉中古マック専門店
11号店 中古ファミコン
12号店 サポートセンター
13号店 Used MIDI LAND(3F)
14号店 ハード買取センター
15号店 ソフト買取センターII

SHINJUKU 03-3346-9651

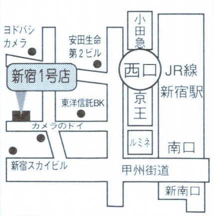

1号店 新品・中古TVゲーム専門店

OSAKA/NIPPONBASHI 06-634-6306

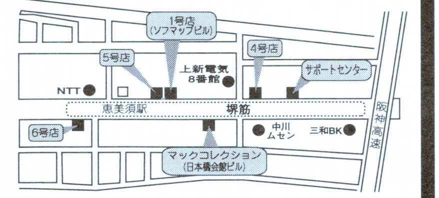

1号店 新品ゲームソフト
2号店 マックコレクション
4号店 新品ファミコン専門店
5号店 新品ハード・ソフト・周辺機器
6号店 MIDI LAND サポートセンター

大阪難波店

南海電鉄難波駅より徒歩1分
3号店 新品・中古ファミコンソフト

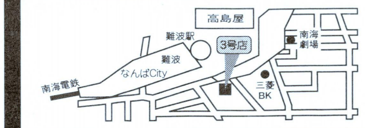

店頭にも是非お越しください!!

お問い合わせ

●商品の最新価格・在庫・クレジットでのお支払い金額等、何でもお問い合わせください。

お問い合わせ TEL 03-3253-4230
お見積り FAX 03-3253-4290

お客様の「**お名前**」「**ご住所**」「**電話番号**」「**FAX番号**」「**ご希望の商品**」「**お支払い方法**」を記載してください。

ご注文

●ご注文は、着信人払いのフリーダイヤル

ご注文 0120-110-833

に必ずお電話ください。
●この時、お客様の「**お名前**」「**ご住所**」「**お電話番号**」「**ご注文の商品**」「**お支払い方法**」をお伺いいたします。

お支払い方法

A. 銀行振り込み
●**三和銀行 秋葉原支店 (普) 1012131 株式会社ソフマップ**
こちらの口座に、お近くの銀行より**電信扱い**でお振り込みください。

B. 分割払い(クレジット)
●ご注文後「ご注文の商品」と「お支払い総額」を記載したクレジット申し込み用紙をお送りします。署名・捺印の上、ご返送ください。

C. 着払い
●商品をお届けした時に商品と引き替えに代金をお支払いください。
●手数料が別途1,030円かかります。

D. カード払い
●お客様がご利用のカードでお支払いいただきます。
●代金は翌月銀行から引き落とされます。

E. 現金書留払い
●お近くの郵便局から代金を現金でお支払いいただきます。
●ページ右下の「東京の住所宛」にお送りください。

●お支払い方法は上記の中からお選びください。

商品のお届け

●入金確認後、在庫のある商品は「翌日」に、在庫のない商品は、「1週間程度」で発送いたします。(クレジットを除く)
●「発売直後の商品」「在庫限りの商品」など、お届けのお約束のできない場合がございます。

初期不良交換・修理の依頼

●ご購入商品が購入時点で不良の場合、購入日より3ヶ月以内なら交換いたします。(中古商品は1ヶ月以内、ソフト・サプライ商品は対象外)

故障・修理 0120-110-292

TV

日本テレビ・TBS・フジテレビ テレビ朝日・テレビ東京・テレビ大阪・関西テレビ・朝日放送系列でCM放映!!

高額買取 下取交換

下取・買取専用電話
フリーダイヤル 0120-110-994

★下取り交換の例★
NEC PC-9801BA/U2が欲しい場合

あなたがお持ちの機種 NEC PC-9801DA2 ¥90,000 (下取価格)	+	NEC PC-9801BA/U2との差額 ¥145,000

あなたの欲しい機種 NEC PC-9801BA/U2がお手元に!

出張買取もできます。
(東京・大阪近郊のみ)
東京 03-3253-0558
大阪 06-634-9481

通販専用電話
お問い合わせ お申し込みは
0120-110-833

発送と修理
商品発送 0120-080-113
故障・修理 0120-110-292

振込先
三和銀行 秋葉原支店
(普)1012131
口座名義(株)ソフマップ

パソコン買うなら 株式会社ソフマップ
〒101 東京都千代田区外神田3-14-10 ソフマップビル
〒556 大阪市浪速区日本橋5-6-22 ソフマップビル

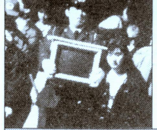

ソフマップ 新品5年保証　ソフマップ 中古1年保証　ソフマップ 永久買取　ソフマップ 初期不良3か月保証

業界最長 新品パソコン5年保証

電話受付受付年中無休
平 日　10:30〜19:30
日・祝　10:00〜19:00

お問い合わせ お申し込みは フリーダイヤル **0120-110-833**

24時間価格案内 03-3258-7910
お見積りのご依頼FAX 03-3253-4290
On-line FAX 03-3253-2244

ソフマップ超おすすめセット

NEC
PC-9801BA/U2
On-line FAX No.10639#
注文 No.

- PC-9801BA/U2
- PC-KM151
- PC-9801-85（ウィンドウアクセラレータボードB）
- MS-DOS5.0A/MS-Windows 3.0B
- 3.5"FD×10

標準価格 ¥586,600
通販特価 **¥418,000**

¥1,600×84回　ボーナス ¥65,000×14回
¥13,400×36回
¥36,700×12回
月々¥1,600から

NEC
PC-9801BA/U2
On-line FAX No.10639#
注文 No.

- PC-9801BA/U2
- PC-KM151
- PC-9872R
- MS-DOS3.3D
- 3.5"FD×10

標準価格 ¥498,600
通販特価 **¥358,000**

¥1,800×84回　ボーナス ¥50,000×14回
¥11,500×36回
¥31,400×12回
月々¥1,800から

NEC
PC-9801BX/U2
On-line FAX No.10638#
注文 No.

- PC-9801BX/U2
- PC-KD1521
- TN-98AN（マウス）
- MS-DOS 3.3D
- 3.5"FD×10

標準価格 ¥330,200
通販特価 **¥225,000**

¥1,300×84回　ボーナス ¥30,000×14回
¥7,200×36回
¥19,700×12回
月々¥1,300から

おすすめ!!

NEC
PC-9801BX/U2
On-line FAX No.10638#
注文 No.

- PC-9801BX/U2
- XC-1498CII
- TN-98AN（マウス）
- 3.5"FD×10

標準価格 ¥337,600
通販特価 **¥199,800**

¥1,700×84回　ボーナス ¥20,000×14回
¥6,400×36回
¥17,500×12回
月々¥1,700から

EPSON
PC-486P2
On-line FAX No.10626#
注文 No.

- PC-486P2
- XC-1498CII
- PCMS2M（マウス）
- MS-DOS3.3
- 3.5"FD×10

標準価格 ¥407,400
通販特価 **¥2?2,800**

¥1,400×84回　ボーナス ¥30,000×14回
¥7,400×36回
¥20,400×12回
月々¥1,400から

NEC
PC-9801Ap/U2
On-line FAX No.10644#
注文 No.

- PC-9801Ap/U2
- PC-KM171
- PC-9821A-E01（ウィンドウアクセラレータボードA）
- MS-DOS5.0A/MS-Windows 3.0B
- 3.5"FD×10

標準価格 ¥918,600
通販特価 **¥658,000**

¥5,200×84回　ボーナス ¥70,000×14回
¥21,100×36回
¥57,700×12回
月々¥5,200から

NEC
PC-9821As/U2
On-line FAX No.10644#
注文 No.

- PC-9821As/U2
- PC-KD1522
- MS-DOS5.0A
- PC-9872R
- 3.5"FD×10

標準価格 ¥573,400
通販特価 **¥405,000**

¥5,100×84回　ボーナス ¥20,000×14回
¥13,000×36回
¥35,500×12回
月々¥5,100から

NEC
PC-9821Ae/U2
On-line FAX No.10644#
注文 No.

- PC-9821Ae/U2
- PC-KD1522
- MS-DOS5.0
- PC-9872R
- 3.5"FD×10

標準価格 ¥483,400
通販特価 **¥339,800**

¥1,500×84回　ボーナス ¥50,000×14回
¥10,900×36回
¥29,800×12回
月々¥1,500から

NEC
PC-9821model S1
On-line FAX No.10045#
注文 No.

- PC-9821model S1（マウス、キーボード、MS-DOS付き）
- BLT-N80（内蔵HD）
- 3.5"FD×10

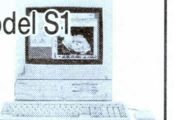

標準価格 ¥428,800
通販特価 **¥268,000**

¥1,600×84回　ボーナス ¥35,000×14回
¥8,600×36回
¥23,500×12回
月々¥1,600から

EPSON
PC-486GR+
On-line FAX No.
注文 No.

- PC-486GRP3
- CR-5500（ハイレゾモニター）
- PCMS2（マウス）
- MS-DOS3.3
- 3.5"FD×10

標準価格 ¥573,400
通販特価 **¥?64,800**

¥1,900×84回　ボーナス ¥50,000×14回
¥11,700×36回
¥32,000×12回
月々¥1,900から

NEC
PC-9801NS/R
On-line FAX No.10053#
注文 No.

- PC-9801NS/R
- BLT-N120（内蔵HD）
- BJ-15V
- AJ-280（プリンタケーブル）
- 3.5"FD×10

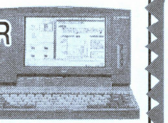

標準価格 ¥515,400
通販特価 **¥319,800**

¥1,200×84回　ボーナス ¥50,000×14回
¥10,200×36回
¥28,000×12回
月々¥1,200から

おすすめ!!

NEC
PC-9801NS/R
On-line FAX No.10053#
注文 No.

- PC-9801NS/R
- BLT-N80（内蔵HD）
- MS-DOS3.3D
- 3.5"FD×10

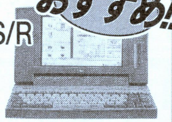

標準価格 ¥408,600
通販特価 **¥268,000**

¥1,100×84回　ボーナス ¥40,000×14回
¥8,600×36回
¥23,500×12回
月々¥1,100から

NEC
PC-9801NA/C
On-line FAX No.10046#
注文 No.

- PC-9801NA/C
- BLT-N120（内蔵HD）
- MS-DOS3.3D
- 3.5"FD×10

標準価格 ¥638,600
通販特価 **¥409,800**

¥1,900×84回　ボーナス ¥60,000×14回
¥13,100×36回
¥35,900×12回
月々¥1,900から

NEC
PC-9801NA
On-line FAX No.10046#
注文 No.

- PC-9801NA
- BLT-N80（内蔵HD）
- MS-DOS3.3D
- 3.5"FD×10

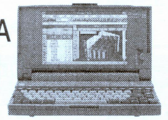

標準価格 ¥468,600
通販特価 **¥278,000**

¥1,300×84回　ボーナス ¥40,000×14回
¥8,900×36回
¥24,400×12回
月々¥1,300から

EPSON
PC-386NOTE-AR2
On-line FAX No.10625#
注文 No.

- PC-386NOTE-AR2
- PACK-LA80（内蔵HD）
- MS-DOS3.3
- 3.5"FD×10

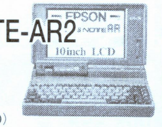

標準価格 ¥438,600
通販特価 **¥?44,800**

¥1,600×84回　ボーナス ¥30,000×14回
¥7,800×36回
¥21,500×12回
月々¥1,600から

Apple Computer
Macintosh IIvi
On-line FAX No.10634#
注文 No.

- Macintosh IIvi
- 5MB/80HD/CD-ROM
- Apple 13"Color RGB
- Apple キーボードII（J）
- 3.5"FD×10

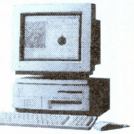

標準価格 ¥635,800
通販特価 **¥388,000**

¥1,500×84回　ボーナス ¥60,000×14回
¥12,400×36回
¥34,000×12回
月々¥1,500から

SusTeen
WinMaster 486DX/33
On-line FAX No.
注文 No.

- WinMaster 486DX/33
- DR-DOS6.0V
- 106日本語キーボード
- TX-T1433AG1（14"マルチスキャンモニタ）

通販特価 **¥347,800**

¥1,700×84回　ボーナス ¥50,000×14回
¥11,100×36回
¥30,500×12回
月々¥1,700から

FUJITSU
FM TOWNS II HR20
On-line FAX No.10628#
注文 No.

- FM TOWNS II HR20
- FMT-DP5351
- FMT-KB107
- 3.5"FD×10

標準価格 ¥498,800
通販特価 **¥?18,000**

¥1,200×84回　ボーナス ¥50,000×14回
¥10,200×36回
¥27,900×12回
月々¥1,200から

SHARP
X68000XVI
On-line FAX No.10260#
注文 No.

- X68000XVI（CZ-634C）
- CZ-614D
- CZ-8NJ2（ジョイパット）
- 5"FD×10

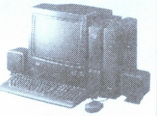

標準価格 ¥528,300
通販特価 **¥284,800**

¥1,400×84回　ボーナス ¥40,000×14回
¥9,100×36回
¥25,000×12回
月々¥1,400から

EPSON
PC-386NOTE-ARC2
On-line FAX No.10626#
注文 No.

- PC-386NOTE-ARC2
- PACK-LA120（内蔵HD）
- MS-DOS3.3D
- 3.5"FD×10

標準価格 ¥748,600
通販特価 **¥?88,000**

¥1,500×84回　ボーナス ¥80,000×14回
¥15,700×36回
¥42,800×12回
月々¥1,500から

支払い回数(回)	1	3	6	10	12	15	18	20	24	30	36	42	48	54	60	66	72	78	84
他社金利(%)	2.5	3.5	4.5	—	6.0	—	—	—	12.5	—	12.5	—	23	—	29.5	—	38	—	45.5
ソフマップ金利(%)	2.5	2.9	3.9	4.9	5.4	8.4	10.4	10.9	11.4	15.4	15.9	19.9	20.9	25.9	26.9	32.9	34.9	38.9	41.9

あなただけの特別セットをお作りします。by 古俣　※掲載の価格は、店頭と異なる場合がございます。※価格は変動することがございます。最新の価格は、お電話にてお問合わせください。

J-DMA
社団法人
日本通信販売協会会員

TV 日本テレビ・TBS・フジテレビ・テレビ朝日・テレビ東京・テレビ大阪・関西テレビ・朝日放送系列でCM放映!!

店長のおすすめ

今月のおすすめは**NECの新製品、PC-9801BX/U2**だ! 旧型であるPC-9801FA/U2とほぼ同じ性能ながら、定価ベースで**半額以下!!** これは買うしかない!!

PC-9801 NS/Rのセットもおすすめだ。今月はこのセットで**決定!!**

店長／土田

通販専用電話
お問い合わせ お申し込みは **0120-110-833**

発送と修理
商品発送 0120-080-113
故障・修理 0120-110-292

振込先　三和銀行 秋葉原支店 (普)1012131 口座名義(株)ソフマップ

パソコン買うなら 株式会社ソフマップ

〒101 東京都千代田区外神田3-14-10 ソフマップビル
〒556 大阪市浪速区日本橋5-6-22 ソフマップビル

業界最長 新品パソコン5年保証

電話受付受付年中無休
平日 10:30〜19:30
日・祝 10:00〜19:00

お問い合わせ お申し込みは フリーダイヤル **0120-110-833**

24時間価格案内 03-3258-7910
お見積りのご依頼FAX 03-3253-4290
On-line FAX 03-3253-2244

J-DMA 社団法人 日本通信販売協会会員

TV 日本テレビ・TBS・フジテレビ テレビ朝日・テレビ東京・テレビ大阪・関西テレビ・朝日放送系列でCM放映!!

98デスクトップ本体

NEC PC-9801BA/U2
On-line FAX No.10639# 注文 No.
●CPU：i486DX2 ●クロック：40MHz ●RAM：1.6MB
標準価格 ¥328,000 通販特価 **¥235,000**
¥1,000×84回 / ¥7,500×36回 / ¥20,600×12回 ボーナス¥35,000×14回 月々1,000円から

NEC PC-9801BA/M2
On-line FAX No.10639# 注文 No.
●CPU：i486DX2 ●クロック：40MHz ●RAM：1.6MB
標準価格 ¥342,000 通販特価 **¥245,000**
¥1,600×84回 / ¥7,800×36回 / ¥21,500×12回 ボーナス¥30,000×14回 月々1,600円から

NEC PC-9801BX/U2 おすすめ!!
On-line FAX No.10638# 注文 No.
●CPU：i486SX ●クロック：20MHz ●RAM：1.6MB
標準価格 ¥218,000 通販特価 **¥156,000**
¥1,300×84回 / ¥5,000×36回 / ¥13,700×12回 ボーナス¥15,000×14回 月々1,300円から

NEC PC-9801BX/M2
On-line FAX No.10638# 注文 No.
●CPU：i486SX ●クロック：20MHz ●RAM：1.6MB
標準価格 ¥232,000 通販特価 **¥165,000**
¥1,100×84回 / ¥5,300×36回 / ¥14,400×12回 ボーナス¥20,000×14回 月々1,100円から

NEC PC-9821Ap/U2
On-line FAX No.10644# 注文 No.
●CPU：i486DX2 ●クロック：66MHz ●RAM：3.6MB
標準価格 ¥550,000 通販特価 **¥395,000**
¥1,600×84回 / ¥12,700×36回 / ¥34,600×12回 ボーナス¥60,000×14回 月々1,600円から

NEC PC-9821Ap/M2
On-line FAX No.10644# 注文 No.
●CPU：i486DX2 ●クロック：66MHz ●RAM：3.6MB
標準価格 ¥564,000 通販特価 **¥405,000**
¥1,800×84回 / ¥13,000×36回 / ¥35,500×12回 ボーナス¥60,000×14回 月々1,800円から

NEC PC-9821As/U2
On-line FAX No.10644# 注文 No.
●CPU：i486DX ●クロック：33MHz ●RAM：3.6MB
標準価格 ¥448,000 通販特価 **¥319,000**
¥1,200×84回 / ¥10,200×36回 / ¥28,000×12回 ボーナス¥50,000×14回 月々1,300円から

NEC PC-9821As/M2
On-line FAX No.10644# 注文 No.
●CPU：i486DX ●クロック：33MHz ●RAM：3.6MB
標準価格 ¥462,000 通販特価 **¥329,000**
¥1,300×84回 / ¥10,500×36回 / ¥28,800×12回 ボーナス¥50,000×14回 月々1,300円から

NEC PC-9821Ae/U2 おすすめ!!
On-line FAX No.10644# 注文 No.
●CPU：i486SX ●クロック：25MHz ●RAM：1.6MB
M2モデルは、+10,000
標準価格 ¥358,000 通販特価 **¥255,000**
¥1,800×84回 / ¥8,200×36回 / ¥22,300×12回 ボーナス¥30,000×14回 月々1,800円から

NEC PC-9821model S1
On-line FAX No.10045# 注文 No.
●CPU：386SX/40MHz ●RAM：1.6MB ●CD-ROM ●15"モニタ/ドットピッチ 0.31
標準価格 ¥318,000 通販特価 **¥223,800**
¥1,600×84回 / ¥7,200×36回 / ¥19,600×12回 ボーナス¥25,000×14回 月々1,600円から

EPSON PC-486P2
On-line FAX No.10626# 注文 No.
●CPU：i486SX ●クロック：25MHz ●RAM：1.6MB
標準価格 ¥278,000 通販特価 **¥1?9,800**
¥1,300×84回 / ¥5,700×36回 / ¥15,700×12回 ボーナス¥20,000×14回 月々1,300円から

EPSON PC-486GRP2/5 NEW
On-line FAX No.10694# 注文 No.
●CPU：i486SX ●クロック：25MHz ●RAM：3.6MB
標準価格 ¥358,000 通販特価 **¥2?8,000**
¥1,600×84回 / ¥7,900×36回 / ¥21,700×12回 ボーナス¥30,000×14回 月々1,600円から

モニター

NEC PC-KM151
On-line FAX No.10640# 注文 No.
●15インチ ●ドットピッチ 0.28 ●4モードスキャン
標準価格 ¥148000 通販特価 **¥108,000**
¥1,800×84回 / ¥3,400×36回 / ¥9,400×12回 月々1,800円から

NEC PC-KD1522 おすすめ!!
On-line FAX No.10647# 注文 No.
●15インチ ●ドットピッチ 0.31 ●2モードスキャン
標準価格 ¥99,800 通販特価 **¥69,800**
¥1,100×84回 / ¥2,200×36回 / ¥6,100×12回 月々1,100円から

NEC PC-KD1521
On-line FAX No.10220# 注文 No.
●15インチ ●ドットピッチ 0.31 ●ノングレア
標準価格 ¥89,800 通販特価 **¥53,000**
¥1,700×36回 / ¥4,600×12回 月々1,700円から

EPSON CR-5500
On-line FAX No.10165# 注文 No.
●15インチ ●ドットピッチ 0.28 ●2モードスキャン
標準価格 ¥168,000 通販特価 **¥?8,000**
¥1,400×84回 / ¥2,800×36回 / ¥7,700×12回 月々1,400円から

MITSUBISHI XC-1498CII
On-line FAX No.10154# 注文 No.
●14インチ ●ドットピッチ 0.28 ●ノングレア
標準価格 ¥107,000 通販特価 **¥39,800**
¥1,200×36回 / ¥3,400×12回 月々1,200円から

IDEK SR-7314
On-line FAX No.10700# 注文 No.
●14インチ ●ドットピッチ 0.28 ●ノングレア
標準価格 ¥88,000 通販特価 **¥35,800**
¥1,100×36回 / ¥3,000×12回 月々1,100円から

プリンター

Canon LBP-B406G
On-line FAX No.10695# 注文 No.
●レーザー ●モノクロ B4
標準価格 ¥448,000 通販特価 **¥3?3,000**
¥1,100×84回 / ¥10,000×36回 / ¥27,400×12回 ボーナス¥50,000×14回 月々1,100円から

Canon BJC-820J
On-line FAX No.10216# 注文 No.
●インクジェット ●カラー
標準価格 ¥398,000 通販特価 **¥2?8,000**
¥1,700×84回 / ¥9,500×36回 / ¥26,100×12回 ボーナス¥40,000×14回 月々1,700円から

EPSON LP-2000
On-line FAX No.10168# 注文 No.
●レーザー ●モノクロ
標準価格 ¥198,000 通販特価 **¥1?5,000**
¥2,100×84回 / ¥4,000×36回 / ¥10,900×12回 月々2,100円から

NEC PC-PR1000/4
On-line FAX No.10405# 注文 No.
●レーザー ●モノクロ
標準価格 ¥188,000 通販特価 **¥119,800**
¥2,000×84回 / ¥3,800×36回 / ¥10,500×12回 月々2,000円から

NEC PC-PR201/63A
On-line FAX No.10093# 注文 No.
●ドットマトリクス ●カラー
標準価格 ¥158,000 通販特価 **¥89,800**
¥1,500×84回 / ¥2,800×36回 / ¥7,800×12回 月々1,500円から

Canon BJ-330J+コントロールカード
On-line FAX No.10152# 注文 No.
●インクジェット ●カラー
標準価格 ¥208,000 通販特価 **¥?9,800**
¥1,600×84回 / ¥3,200×36回 / ¥8,700×12回 月々1,600円から

YHP HP Deskjet505J+カラーキット
On-line FAX No.10696# 注文 No.
●インクジェット ●カラー
標準価格 ¥111,800 通販特価 **¥79,800**
¥1,300×84回 / ¥2,500×36回 / ¥7,000×12回 月々1,300円から

NEC PC-PR101/T165
On-line FAX No.10613# 注文 No.
●熱転写 ●カラー
標準価格 ¥120,00 通販特価 **¥78,000**
¥1,300×84回 / ¥2,500×36回 / ¥6,800×12回 月々1,300円から

Canon BJ-15V おすすめ!!
On-line FAX No.10355# 注文 No.
●インクジェット ●モノクロ
標準価格 ¥89,800 通販特価 **¥?9,800**
¥1,000×84回 / ¥1,900×36回 / ¥5,200×12回 月々1,000円から

NEC PC-PR101/TN103
On-line FAX No.10629# 注文 No.
●熱転写 ●カラー
標準価格 ¥69,800 通販特価 **¥47,800**
¥1,500×36回 / ¥4,100×12回 月々1,500円から

●VP-2061PC	¥ 74,800
●AP-1000PC	¥ 64,800
●LBP-A404E	¥169,800
●AP-700	¥ 59,800
●HP Deskjet300J	¥ 51,800
●VP-1047PC	¥ 53,800

●BJ-10V Select	¥ ?5,800
●BJ-10V Custom	¥ ?9,800
●PC-PR101/T103	¥ 67,000
●PC-PR101/T67	¥ 57,000
●PC-PR201/63	¥ 75,000
●PC-PR201/45L	¥ 56,000

ハードディスク

ICM FT-120-DB
On-line FAX No.10697# 注文 No.
●120MB ●12ms
標準価格 ¥118,000 通販特価 **¥77,000**
¥1,300×84回 / ¥2,400×36回 / ¥6,700×12回 月々1,300円から

MD V-100
On-line FAX No.10698# 注文 No.
●100MB ●15ms
標準価格 ¥118,000 通販特価 **¥55,800**
¥1,700×36回 / ¥4,900×12回 月々1,700円から

●ST-240LBS	¥103,000
●Estate 170	¥通販特価
●INTER-120FE-FB	¥ 74,800
●Birth 100N	¥ 49,800
●INTER-100G	¥ 69,800
●V-200	¥ 91,800

RAM／コプロ

メルコ HSP-DL
On-line FAX No.10699# 注文 No.
標準価格 ¥24,800 通販特価 **¥19,800**
¥1,700×12回 月々1,700円から

●EFA-8000S	¥ 35,800
●EFA-4000S	¥ 20,800
●EFS-4000S	¥ 19,800
●EMJ-4000S	¥ 23,800
●FA34-8MS	¥ 35,000
●FA34-4MS	¥ 19,500

●ML34-4M(9821用)	¥ 20,800
●EP-RB7D-8MS	¥ 42,800
●HSP-4SD33	¥ 38,000
●HSP-4SV25	¥ 28,500
●PK-X486SL	¥ 28,800
●PK-X486/87SG	¥ 35,000

旧型商品も在庫処分ビックリ価格にて大放出！

※掲載の価格は、店頭と異なる場合がございます。※価格は変動することがございます。最新の価格は、お電話にてお問合わせください。

店長のアドバイス

NECの新製品でPC-9801BA/U2とPC-9821Ae/U2では価格が近くて迷うところだが、PC-9801シリーズは640×400画面サイズ、PC-9821シリーズは640×480画面サイズ対応。Windowsを中心に使うユーザーはPC-KD1522をセットにして使用するとベストマッチ!!

店長／土田

通販専用電話
お問い合わせ お申し込みは 0120-110-833

発送と修理
商品発送 0120-080-113
故障・修理 0120-110-292

振込先 三和銀行 秋葉原支店 (普)1012131 口座名義(株)ソフマップ

パソコン買うなら 株式会社ソフマップ

〒101 東京都千代田区外神田3-14-10 ソフマップビル
〒556 大阪市浪速区日本橋5-6-22 ソフマップビル

ソフマップ 新品5年保証　ソフマップ 中古1年保証　ソフマップ 永久買取　ソフマップ 初期不良3か月保証

ソフマップ 新品5年保証　ソフマップ 中古1年保証　ソフマップ 永久買取　ソフマップ 初期不良3か月保証

業界最長 新品パソコン5年保証

電話受付受付年中無休
平日 10:30〜19:30
日・祝 10:00〜19:00

お問い合わせ お申し込みは フリーダイヤル 0120-110-833

24時間価格案内 03-3258-7910
お見積りのご依頼FAX 03-3253-4290
On-line FAX 03-3253-2244

NOTE本体

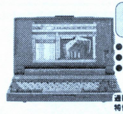

NEC PC-9801NA/C
On-line FAX No.10046#
注文 No.
●CPU：i486SX
●クロック：20MHz
●RAM：2.6MB
標準価格 ¥498,000
通販特価 ¥349,800
¥1,700 × 84回 / ¥11,200 × 36回 / ¥30,700 × 12回
ボーナス ¥50,000 × 14回
月々1,700円から

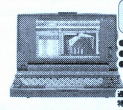

NEC PC-9801NA
On-line FAX No.10046#
注文 No.
●CPU：i486SX
●クロック：20MHz
●RAM：2.6MB
標準価格 ¥348,000
通販特価 ¥219,800
¥1,200 × 84回 / ¥7,000 × 36回 / ¥19,300 × 12回
ボーナス ¥30,000 × 14回
月々1,200円から

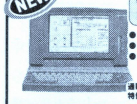

NEC PC-9801NS/R
NEW
On-line FAX No.10053#
注文 No.
●CPU：i486SX
●クロック：16MHz
●RAM：640KB
標準価格 ¥288,000
通販特価 ¥198,000
¥1,600 × 84回 / ¥6,300 × 36回 / ¥17,300 × 12回
ボーナス ¥20,000 × 14回
月々1,600円から

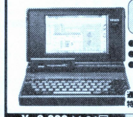

EPSON PC-386NOTE-ARC2
On-line FAX No.10626#
注文 No.
●CPU：386SX
●クロック：25MHz
●RAM：640KB
標準価格 ¥598,000
通販特価 ¥?18,000
¥2,000 × 84回 / ¥13,400 × 36回 / ¥36,700 × 12回
ボーナス ¥60,000 × 14回
月々2,000円から

EPSON PC-386NOTE-AR2
On-line FAX No.10625#
注文 No.
●CPU：386SX
●クロック：25MHz
●RAM：640KB
標準価格 ¥288,000
通販特価 ¥1?3,800
¥1,200 × 84回 / ¥5,500 × 36回 / ¥15,200 × 12回
ボーナス ¥20,000 × 14回
月々1,200円から

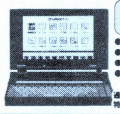

TOSHIBA J-3100EZ-001
On-line FAX No.10546#
注文 No.
●CPU：386SX
●クロック：16MHz
●RAM：2MB
●ロータス1-2-3、一太郎ダッシュ内蔵
標準価格 ¥248,000
通販特価 ¥149,800
¥1,100 × 84回 / ¥4,800 × 36回 / ¥13,100 × 12回
ボーナス ¥ 8,000 × 14回
月々1,100円から

NOTE内蔵HD

MIDORI ELEC BLT-N120(NECノート用)
On-line FAX No.10411#
注文 No.
●120MB
●15ms
標準価格 ¥128,000
通販特価 ¥55,800
¥1,700 × 36回 / ¥4,900 × 12回
月々1,700円から

ICM PACK-A120(EPSONノート用)
On-line FAX No.10203#
注文 No.
●120MB
●17ms
標準価格 ¥138,000
通販特価 ¥78,000
¥1,300 × 84回 / ¥2,500 × 36回 / ¥6,800 × 12回
月々1,300円から

●BLT-N80	¥ 49,800
●BLT-SL80	¥ 59,800
●CRC-IHE200	¥ 95,000
●CRC-IHE80	¥ 43,800
●PACK-SE120	¥ 69,800
●NJ-DP40V(ダイナブック用)	¥ 51,800

NOTE内蔵RAM

メルコ ENA-8000(NA,NA/C用)
On-line FAX No.10656#
注文 No.
標準価格 ¥43,000
通販特価 ¥32,800
¥1,000 × 36回 / ¥2,800 × 12回
月々1,000円から

●ENT-6000S	¥ 19,800
●XRE-4000(EPSON)	¥ 25,800
●RCD-4000S	¥ 19,500
●RCD-8000S	¥ 37,500
●NA34-2ML	¥ 14,800
●NT34-6ML	¥ 19,800

●EP-SIMn-2ME	¥ 25,800
●EP-SIMn-4ME	¥ 25,800
●NA34-4M	¥ 17,500
●NA34-8M	¥ 32,500
●PIO-98NTII-8M	¥ 34,800
●ENA-4000	¥ 23,000

その他

computer research CRC-FD5SS
On-line FAX No.10657#
注文 No.
●1ドライブ
●2HD専用
標準価格 ¥38,800
通販特価 ¥23,500
¥2,000 × 12回
月々2,000円から

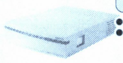

OMRON MD24FB10V
On-line FAX No.10658#
注文 No.
●2400bps
●MNP10
標準価格 ¥36,800
通販特価 ¥?5,900
¥2,200 × 12回
月々2,200円から

●GT-6000	¥125,000
●CRC-FD3.5WS	¥ 23,500
●CRC-FD3.5SS	¥ 16,000
●HS-10R2	¥ 33,980
●HS-20G-BD	¥ 29,800
●HS-40CL	¥ 32,500

●SS-10(サウンドボード)	¥ 9,500
●XPC-1V	¥ 33,400
●TB-10(トラックボール)	¥ 8,980
●ミュージ郎500	¥123,000
●ミュージ郎300	¥ 74,800
●TN-98AN	¥ 4,000

●PC-9872R	¥ 7,500
●CRC-FD5WS	¥ 36,800
●AFD-50Wn	¥ 39,800
●MD24FP5V	¥ 19,800
●MD96FB5V	¥ 58,000
●PV-A24V5	¥ 26,500

●PC-9801N-23	¥ 10,360
●387SL	¥ 14,300
●ODP486SX-25	¥ 89,800
●CRTC-02N	¥ 5,950
●CRTA-04E	¥ 8,980
●DS-7(パソコンラック)	¥ 11,800

ゲームソフト

信長の野望 覇王伝
超人気

標準価格 ¥12,800
注文 No.
通販特価 ¥8,860

大航海時代2
超人気
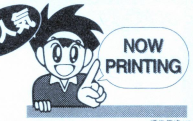

標準価格 ¥9,800
注文 No.
通販特価 ¥6,860

マスターオブモンスターズファイナル

標準価格 ¥9,800
注文 No.
通販特価 ¥6,860

MSフライトシミュレータ

標準価格 ¥12,800
注文 No.
通販特価 ¥9,700

4Dボクシング

標準価格 ¥9,800
注文 No.
通販特価 ¥7,150

トキオ

標準価格 ¥12,800
注文 No.
通販特価 ¥8,880

サザンアイズ

標準価格 ¥14,800
注文 No.
通販特価 ¥10,360

銀河英雄伝説III

標準価格 ¥12,800
注文 No.
通販特価 ¥8,250

ソードワールドPC

標準価格 ¥9,800
注文 No.
通販特価 ¥6,600

三国志III

標準価格 ¥14,800
注文 No.
通販特価 ¥9,770

プリンセスメーカー2
超人気
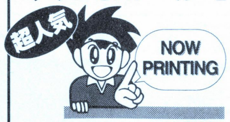

標準価格 ¥14,800
注文 No.
通販特価 ¥10,360

同級生

標準価格 ¥8,800
注文 No.
通販特価 ¥6,600

エアーコンバット3
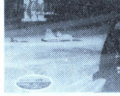
標準価格 ¥9,800
注文 No.
通販特価 ¥6,860

DOR Part3

標準価格 ¥6,800
注文 No.
通販特価 ¥5,200

プリンセスミネルバ

標準価格 ¥12,800
注文 No.
通販特価 ¥9,600

●D'ark	¥ 6,600
●M1タンクプラトーン	¥ 8,230
●ヴェインドリーム2	¥ 7,100
●エルムナイト	¥ 9,980
●サバッシュII メヒテの大予言	¥ 9,980
●シビライゼーション	¥ 8,880

●ソードダンサー増刊号	¥ 3,500
●デビルズコース	¥ 3,600
●ドラゴンスレイヤー英雄伝説II	¥ 6,600
●ペブルビーチの波涛	¥ 11,100
●マハバラタ	¥ 6,860
●レッサーメルンSDE	¥ 8,260

●レッスルエンジェルス2-トップイベンダー	¥ 6,980
●元朝秘史-蒼き狼と白き牝鹿	¥ 6,790
●雀ジャカ雀	¥ 5,460
●大戦略IV	¥ 6,600
●魂の門	¥ 6,860
●天仙娘々	¥ 7,480

載り切れない商品も多数あります。堀り出し物もわんさか！　※掲載の価格は、店頭と異なる場合がございます。※価格は変動することがございます。最新の価格は、お電話にてお問合わせください。

J-DMA
社団法人
日本通信販売協会会員

TV
日本テレビ・TBS・フジテレビ
テレビ朝日・テレビ東京・テレビ
大阪・関西テレビ・朝日放送系列
でCM放映!!

店長のおすすめ

PC-9801 NAとPC-9801 NS/Rとでは、NAのほうが2万円程高いが、性能を見るとNAのRAMは2MB多い。さらにクロックが速い!!
高性能を求めるお客様はNAが買い時だ!!

NA/Cも、注目度はピカイチ!!

店長／土田

通販専用電話
お問い合わせ お申し込みは
0120-110-833

発送と修理
商品発送 0120-080-113
故障・修理 0120-110-292

振込先
三和銀行 秋葉原支店
(普)1012131
口座名義(株)ソフマップ

パソコン買うなら
株式会社ソフマップ
〒101 東京都千代田区外神田3-14-10 ソフマップビル
〒556 大阪市浪速区日本橋5-6-22　ソフマップビル

業界最長 新品パソコン5年保証

電話受付受付年中無休
平日 10:30〜19:30
日・祝 10:00〜19:00

お問い合わせ お申し込みは フリーダイヤル **0120-110-833**

24時間価格案内 03-3258-7910
お見積りのご依頼FAX 03-3253-4290
On-line FAX 03-3253-2244

FM TOWNS

FUJITSU FM TOWNS Ⅱ model HR20 おすすめ!!
On-line FAX No.10628# 注文 No.
標準価格 ¥328,000 通販特価 ¥?35,000
¥1,400 × 84回 / ¥7,500 × 36回 / ¥20,600 × 12回 / ボーナス¥30,000 × 14回 / 月々1,400円から

FUJITSU FM TOWNS Ⅱ model UG20
On-line FAX No.10628# 注文 No.
標準価格 ¥268,000 通販特価 ¥?99,000
¥1,600 × 84回 / ¥6,400 × 36回 / ¥17,400 × 12回 / ボーナス¥20,000 × 14回 / 月々1,600円から

FUJITSU FM TOWNS Ⅱ model HG20
On-line FAX No.10628# 注文 No.
標準価格 ¥303,000 通販特価 ¥?17,000
¥1,500 × 84回 / ¥6,900 × 36回 / ¥19,000 × 12回 / ボーナス¥25,000 × 14回 / 月々1,500円から

FUJITSU FMPR-204B
On-line FAX No.10676# 注文 No.
標準価格 ¥80,000 通販特価 ¥?5,000
¥1,300 × 36回 / ¥3,600 × 12回 / 月々1,300円から

FUJITSU FMT-DP5361 おすすめ!!
On-line FAX No.10677# 注文 No.
標準価格 ¥138,000 通販特価 ¥?9,800
¥1,600 × 84回 / ¥3,200 × 36回 / ¥8,700 × 12回 / 月々1,600円から

FUJITSU FMT-DP5351
On-line FAX No.10678# 注文 No.
標準価格 ¥89,800 通販特価 ¥?5,000
¥1,000 × 84回 / ¥2,000 × 36回 / ¥5,700 × 12回 / 月々1,000円から

- FM TOWNSII HR200 ¥3?5,000
- FM TOWNSII HR100 ¥2?8,000
- FMT-KB107/207 ¥ ?2,500
- FMT-KB101A/202A ¥ ?,500
- FMT-412A ¥ ?2,000
- FMT-416 ¥ ?1,000

- FMT-MD302 ¥ ?8,000
- FJ-SIM32-8MS ¥ 32,000
- FJ-SIM32-4MS ¥ 16,000
- FMT-SP101 ¥ ?2,800
- FMT-TU101 ¥ ?9,800
- FMMD-311G ¥ ?5,000

4Dドライビング 超人気
NOW PRINTING
標準価格 ¥9,800 注文 No. 通販特価 ¥7,150

4Dボクシング
標準価格 ¥9,800 注文 No. 通販特価 ¥7,980

- ウィングコマンダー ¥ 7,800
- ふしぎの海のナディア ¥ 10,800
- ソリチュード(上巻) ¥ 9,600
- ポピュラスII ¥ 9,200
- エターナム ¥通販特価
- トキオ ¥ 9,200

- デスブレイド ¥ 6,980
- 信長の野望 覇王伝 ¥ 10,650
- 卒業 ¥ 8,500
- 雀ジャカ雀 ¥ 5,800
- ドア3 ¥ 5,360
- エルムナイト ¥通販特価

X68000

SHARP X68000 XVI-HD
On-line FAX No.10261# 注文 No.
標準価格 ¥518,000 通販特価 ¥3?8,000
¥1,300 × 84回 / ¥10,500 × 36回 / ¥28,800 × 12回 / ボーナス¥50,000 × 14回 / 月々1,300円から

SHARP X68000 XVI おすすめ!!
On-line FAX No.10260# 注文 No.
標準価格 ¥368,000 通販特価 ¥1?5,000
¥1,700 × 84回 / ¥5,600 × 36回 / ¥15,300 × 12回 / ボーナス¥15,000 × 14回 / 月々1,700円から

SHARP X68000 Compact XVI
On-line FAX No.10600# 注文 No.
標準価格 ¥298,000 通販特価 ¥2?3,800
¥1,700 × 84回 / ¥6,500 × 36回 / ¥17,900 × 12回 / ボーナス¥20,000 × 14回 / 月々1,700円から

SHARP CZ-8PC5
On-line FAX No.10273# 注文 No.
標準価格 ¥96,800 通販特価 ¥?0,000
¥1,100 × 84回 / ¥2,200 × 36回 / ¥6,100 × 12回 / 月々1,100円から

SHARP CZ-614D おすすめ!!
On-line FAX No.10538# 注文 No.
標準価格 ¥135,000 通販特価 ¥?4,000
¥1,500 × 84回 / ¥3,000 × 36回 / ¥8,200 × 12回 / 月々1,500円から

SHARP CZ-607D
On-line FAX No.10538# 注文 No.
標準価格 ¥99,800 通販特価 ¥?1,000
¥1,100 × 84回 / ¥2,200 × 36回 / ¥6,200 × 12回 / 月々1,100円から

- CZ-6BE2A ¥ 46,800
- CZ-6BE2D ¥ 43,800
- CZ-6BV1 ¥ 17,800
- CZ-6BS1 ¥ 23,800
- CZ-8NJ2 ¥ 18,000
- CZ-6TU ¥通販特価

- CZ-6VT1 ¥通販特価
- SX-68M2 ¥ 15,840
- MA-12C ¥ 12,600
- EFX-100G ¥ 59,800
- GF-120XG ¥ 69,800
- PiO-6BE2-4M ¥ 59,500

OVER TAKE 超人気
標準価格 ¥9,800 注文 No. 通販特価 ¥6,800

ストライダー飛竜
標準価格 ¥9,800 注文 No. 通販特価 ¥7,350

- キングスダンジョン ¥ 4,350
- スクエアリゾート ¥ 3,380
- プレゼント2 ¥ 5,460
- ふしぎの海のナディア ¥ 10,200
- ポピュラス2 ¥ 8,800
- 殺しのドレス ¥ 5,300

- デジャ2 ¥ 6,600
- 三国志3 ¥ 9,780
- STAR WARS ¥ 5,400
- バトルテック ¥ 5,100
- ジェノサイド2 ¥ 6,800
- F15ストライクイーグル2 ¥ 8,100

ワープロ

SHARP 書院WD-A751 おすすめ!!
On-line FAX No.10648# 注文 No.
標準価格 ¥235,000 通販特価 ¥1?9,000
¥1,500 × 84回 / ¥4,400 × 36回 / ¥12,200 × 12回 / ボーナス¥10,000 × 14回 / 月々1,500円から

SHARP 書院WD-A761
On-line FAX No.10649# 注文 No.
標準価格 ¥265,000 通販特価 ¥1?9,800
¥1,800 × 84回 / ¥5,100 × 36回 / ¥14,000 × 12回 / ボーナス¥10,000 × 14回 / 月々1,800円から

NEC 文豪ミニ5SH
On-line FAX No.10630# 注文 No.
標準価格 ¥230,000 通販特価 ¥148,000
¥2,500 × 84回 / ¥4,700 × 36回 / ¥12,900 × 12回 / 月々2,500円から

NEC 文豪ミニ5SV
On-line FAX No.10630# 注文 No.
標準価格 ¥200,000 通販特価 ¥123,000
¥2,000 × 84回 / ¥3,900 × 36回 / ¥10,800 × 12回 / 月々2,0000円から

FUJITSU OASYS30LX501
On-line FAX No.10650# 注文 No.
標準価格 ¥228,000 通販特価 ¥1?3,800
¥2,100 × 84回 / ¥4,000 × 36回 / ¥10,900 × 12回 / 月々2,100円から

FUJITSU OASYS30AX401 NEW
On-line FAX No.10651# 注文 No.
標準価格 ¥198,000 ¥爆安価格
¥ 特価 × 84回 / ¥ 特価 × 36回 / ¥ 特価 × 12回

TOSHIBA Rupo 05H おすすめ!!
On-line FAX No.10652# 注文 No.
標準価格 ¥238,000 通販特価 ¥1?5,000
¥2,100 × 84回 / ¥4,000 × 36回 / ¥10,900 × 12回 / 月々2,100円から

TOSHIBA Rupo 05V
On-line FAX No.10631# 注文 No.
標準価格 ¥198,000 通販特価 ¥1?9,800
¥2,000 × 84回 / ¥3,900 × 36回 / ¥10,800 × 12回 / 月々2,000円から

CASIO HW-9900VX
On-line FAX No.10653# 注文 No.
標準価格 ¥250,000 通販特価 ¥175,000
¥2,900 × 84回 / ¥5,600 × 36回 / ¥15,300 × 12回 / 月々2,900円から

Panasonic FW-U1P611
On-line FAX No.10224# 注文 No.
標準価格 ¥218,000 通販特価 ¥135,000
¥2,200 × 84回 / ¥4,300 × 36回 / ¥11,800 × 12回 / 月々2,200円から

FAX

SHARP UX-22CL
On-line FAX No.10654# 注文 No.
標準価格 ¥168,000 通販特価 ¥115,500
¥1,900 × 84回 / ¥3,700 × 36回 / ¥10,100 × 12回 / 月々1,900円から

NEC Speax7EX
On-line FAX No.10655# 注文 No.
標準価格 ¥117,000 ¥通販特価
¥ 特価 × 84回 / ¥ 特価 × 36回 / ¥ 特価 × 12回

※掲載の価格は、店頭と異なる場合がございます。※価格は変動することがございます。最新の価格は、お電話にてお問合わせください。

JADMA 社団法人 日本通信販売協会会員

TV 日本テレビ・TBS・フジテレビ・テレビ朝日・テレビ東京・テレビ大阪・関西テレビ・朝日放送系列でCM放映!!

社員・アルバイト募集中

店頭販売スタッフ
通信販売スタッフ募集

中途採用・常時募集中!!
夜間学生のアルバイト歓迎!!

総務部
東京 03-3251-3020
大阪 06-631-3000

通販専用電話
お問い合わせ お申し込みは 0120-110-833

発送と修理
商品発送 0120-080-113
故障・修理 0120-110-292

振込先 三和銀行 秋葉原支店 (普)1012131 口座名義(株)ソフマップ

パソコン買うなら 株式会社ソフマップ

〒101 東京都千代田区外神田3-14-10 ソフマップビル
〒556 大阪市浪速区日本橋5-6-22 ソフマップビル

ソフマップ新品5年保証
ソフマップ中古1年保証
ソフマップ永久買取
ソフマップ初期不良3か月保証

今すぐ見たい！　今すぐ知りたい！
パソコンのカタログが手に入る!!

On-line FAX

ピッポッパでカタログぽん

24時間無料カタログサービス！

あなたのほしいカタログが即お手元に!! お近くのFAXで今すぐお試し下さい。

☞ご利用のFAX番号03-3253-2244

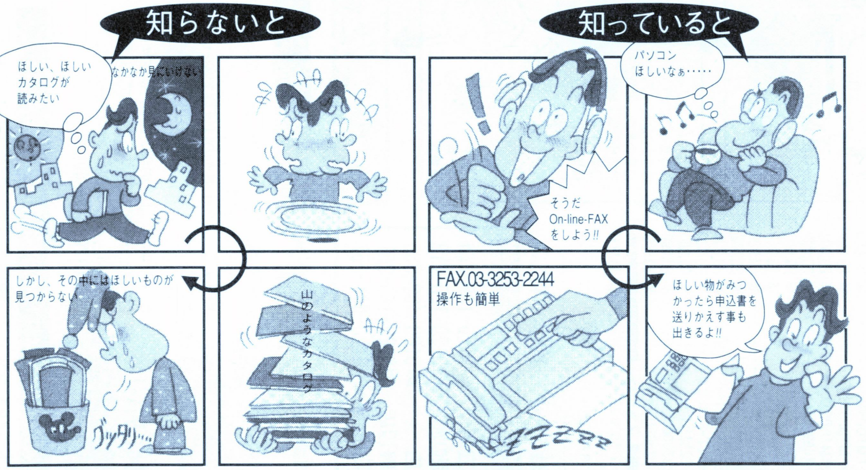

ご利用案内

1．FAXで、「03-3253-2244」をプッシュして下さい。
　※オンフック機能のついていないファックスの方は、受話器をとってダイヤルをして下さい。
2．「こちらは、ソフマップオンラインファックスです。」
　「コード番号を入力して下さい。」
　「サービス案内を御覧になりたい方は、＜1＃＞と入力して下さい。と案内がなされますので、コード番号がわからない方は、＜1＃＞と入力して下さい。（商品コード一覧表が出力されます。）
3．すでにコード番号がおわかりの方は、そのままコード番号を入力して下さい。入力の後、案内で「終了の場合は##と入力して下さい。」とながれますので、終了する方は＜##＞と入力して下さい。
　（例）□□□□□###
　・続けてコード番号を入力（最高3回まで）する場合は、コード番号を入力する度に終了案内が流れますが、そのままコード番号を入力して下さい。
　（注）コード番号を入力後は、最後に＜##＞を忘れずに押して下さい。
　（例）□□□□□ # □□□□□ ###
　（例）□□□□□ # □□□□□ # □□□□□ ###
4．「ピー、という発信音の後にスタートボタンを押して下さい。」と案内が流れますので（ピー）というFAXのスタートでボタンを押して下さい。
5．あなたのFAXから「カタログ」と「商品購入・見積書」が出力されます。
　※モニタリングできないFAX・トーンダイヤリングのできないFAXはご利用になれません。

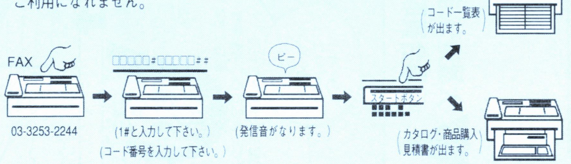

メーカー	商品名	コード番号	オンラインFAX情報項目	コード番号
Apple	Macintosh LC	10292 #	オンラインFAX商品別　全コード表	00000 #
Apple	Macintosh Ⅱ ci	10293 #	ソフマップチラシ広告　商品情報	00001 #
Apple	Macintosh Ⅱ fx	10295 #	Apple Macintosh 関連コード番号表	00010 #
Apple	Macintosh Ⅱ si	10296 #	NEC関連パソコン　コード番号表	00011 #
NEC	PC-9801 DA2	10003 #	SHARP/FUJITSUパソコンコード場号表	00012 #
NEC	PC-9801 DX2	10008 #	TOSHIBA/IBMパソコンコード番号表	00013 #
NEC	PC-9801 NS/E	10018 #	ワープロ関連カタログコード番号表	00014 #
EPSON	PC-386 NOTE W	10139 #	ソフマップ　中古在庫情報	00015 #
SHARP	X-68000XVI（CZ-634C）	10260 #	ソフマップ　東京秋葉原店舗案内	00002 #
FUJITSU	FM-TOWNS 80H	10250 #	ソフマップ　大阪日本橋店舗案内	00003 #

★上記の商品カタログ以外にも、多数のカタログが入力されています。

ソフマップ® 電話機・電話加入権販売中!!

電話機・FAX・モデムをこれから取付けようとしている方へ!

ソフマップで購入すればこんなにお得!!

N社￥72,800・M社￥72,800
当社 ￥68,000

- 面倒な手続きは全て代行します。
- 月々、わずかな金額でクレジットもOK!
- 土曜、日曜、祝日もお申し込みOK!
- 日本全国、どこでもお取付けできます。
- 着信専用も￥38,000で発売中!!

加入権＋電話機おすすめセット!!
電話加入権＋ユピテルYP-A60
12回払い 頭金￥10,000 初回￥ 7,925 月々￥ 7,500×11回
36回払い 頭金￥10,000 初回￥ 4,749 月々￥ 2,900×35回
月々￥2,900より

加入権＋モデムおすすめセット!!
電話加入権＋MC24PA5
12回払い 頭金￥10,000 初回￥ 7,285 月々￥ 6,900×11回
36回払い 頭金￥ 0 初回￥ 5,960 月々￥ 2,800×35回
月々￥2,900より

加入権の買取も実施中!!

各メーカー電話機も販売中!

41%OFF ユピテル YP-A60
定価￥49,800 特価￥29,000
コードレス留守番電話機

34%OFF SANYO TEL-L771(H)
定価￥56,000 特価￥36,800
コードレス留守番電話機

30%OFF SHARP CJ-A380-B
定価￥50,000 特価￥34,800
コードレス留守番電話機

32%OFF Panasonic VE-A47-K
定価￥22,000 特価￥14,800
留守番電話機

※ご購入の際は身分証明書及び印鑑が、買取の際は身分証明書、印鑑、印鑑証明書がそれぞれ必要です。

加入権に関するお問い合わせは TEL 03-3253-0998

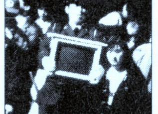

JADMA
社団法人
日本通信販売協会会員

TV 日本テレビ・TBS・フジテレビ
テレビ朝日・テレビ東京・テレビ
大阪・関西テレビ・朝日放送系列
でCM放映!!

安さと安心を最高のサービスでお届けします。

通販専用電話
お問い合わせ お申し込みは
0120-110-833

発送と修理
商品発送 0120-080-113
故障・修理 0120-110-292

振込先
三和銀行 秋葉原支店
(普)1012131
口座名義(株)ソフマップ

パソコン買うなら
株式会社 ソフマップ

〒101 東京都千代田区外神田3-14-10 ソフマップビル
〒556 大阪市浪速区日本橋5-6-22 ソフマップビル

パソコン ソフト&ハード

高価買取!

パソコンを処分するならPiw(ぴゅう)へ

業界トップクラスの高額査定
宅配サービスでの受付もいたしております

カンタン、便利、Piw(ぴゅう)の買取システム。

■パソコン高額買取ラインナップ

2月末日現在

メーカー	型番	買取価格
パソコン		
NEC	PC9801CS2	telにて!
NEC	PC9801DA2	telにて!
NEC	PC9801DAU2	telにて!
NEC	PC9801DS2	telにて!
NEC	PC9801DSU2	telにて!
NEC	PC9801DX2	telにて!
NEC	PC9801DXU2	telにて!
NEC	PC9801ES2	telにて!
NEC	PC9801EX2	telにて!
NEC	PC9801FA2	telにて!
NEC	PC9801FAU2	telにて!
NEC	PC9801FS2	telにて!
NEC	PC9801FSU2	telにて!
NEC	PC9801FX2	telにて!
NEC	PC9801FXU2	telにて!
NEC	PC9801NA	telにて!
NEC	PC9801NA/C	telにて!
NEC	PC9801NC	telにて!
NEC	PC9801NSL	telにて!
NEC	PC9801NST	telにて!
NEC	PC9801RA2	telにて!
NEC	PC9801RA21	telにて!
NEC	PC9801RS21	telにて!
NEC	PC9801RX21	telにて!
NEC	PC9801UF	telにて!
NEC	PC9801UR	telにて!
NEC	PC9801US	telにて!
FUJITSU	FMTW2CX20	¥100,000
FUJITSU	FMTW2HG20	¥145,000
FUJITSU	FMTW2RR20	¥160,000
FUJITSU	FMTW2UG20	¥130,000
FUJITSU	FMTW2UX20	¥ 85,000
EPSON	PC286VJ5	telにて!
EPSON	PC286BLC2	telにて!
EPSON	PC386GE2	telにて!
EPSON	PC386GE5	telにて!
EPSON	PC386GS2	telにて!
EPSON	PC386GS3	telにて!
EPSON	PC386GS5	telにて!
EPSON	PC386NOTEAR2	telにて!
EPSON	PC386NOTEARC2	telにて!
EPSON	PC386NWR1D	telにて!
EPSON	PC386NW2	telにて!
EPSON	PC386P2	telにて!
EPSON	PC486GF2	¥ 70,000
EPSON	PC486GF3	¥ 75,000
EPSON	PC486GF5	¥ 70,000
EPSON	PC486GR2	¥120,000
EPSON	PC486GR3	¥130,000
EPSON	PC486GR5	¥120,000
SHARP	CZ634CTN	¥ 90,000
プリンター		
CANON	BJ15V	¥ 20,000
EPSON	LP2000	¥ 70,000
EPSON	AP1000	¥ 35,000
NEC	PCPR201/T180	¥ 55,000
NEC	PCPR150N	¥ 10,000
NEC	PCPR101/T67	¥ 20,000
NEC	PCPR1000/2	¥ 50,000
SHARP	CZ8PC4	¥ 10,000
CRT		
EPSON	CR5050	¥ 35,000
FUJITSU	FMTDP5361	¥ 60,000
FUJITSU	FMTDP536	¥ 40,000
FUJITSU	FMTDP5351	¥ 35,000
FUJITSU	FMTDP535	¥ 25,000
FUJITSU	FMTDP532	¥ 20,000
MITSUBISHI	XC98V3	¥ 30,000
MITSUBISHI	XC1498C2	¥ 25,000
NEC	PCKD854N	¥ 15,000
NEC	PCKD1531V	¥ 40,000
NEC	PCKD1521	¥ 28,000
NEC	PCKD1511	¥ 33,000
SANYO	CMT-B14U2S	¥ 20,000
SHARP	CZ608D	¥ 40,000
SHARP	CZ606D	¥ 20,000
SHARP	CZ605D	¥ 30,000
スキャナー		
EPSON	GT6000	¥ 40,000

※表に載っていないその他機器(ハードディスク、増設メモリ等)はお気軽にお電話でお問い合わせ下さい。

★全国どこからでも買取りいたします。まずは、お電話を……(通話料無料)

買取受付専用フリーダイヤル

0120-132-445

受付時間/11:00~20:00

パソコン買取センター

下記店頭でもフリーダイヤルにて買取受付中!

- Piw 国立店……0120-132-444
- Piw お茶の水店…0120-123-713
- Piw 柏店………0120-492-333
- Piw 淵野辺店…0120-165-251
- Piw 稲田堤店…0120-441-257

▼大量処分、または遠方の方の場合買取センターへ

▼近くに「ぴゅう」がある場合近くのお店へ

やったぁ~! これで新製品が買えるぞ!

★パソコンのことならお近くの専門ショップPiw(ぴゅう)へ!

Piw お茶の水店 ☎03-3295-2951
(オーディオユニオンお茶の水店BF)
〒101 千代田区神田駿河台2-2
営業時間/11:00~20:00(日・祝19:00まで)

Piw 淵野辺店 ☎0427-52-0647
(JR淵野辺駅徒歩10分)P完備
〒229 神奈川県相模原市相生2-1-7
営業時間/10:30~20:00(日・祝19:00まで)

Piw 国立店 ☎0425-72-7161
(JR国立駅南口徒歩2分、旭通り大和銀行前)
〒186 東京都国立市東1-6-3
営業時間/11:00~20:00(日・祝11:00~19:00)

Piw 稲田堤店 ☎044-944-1257
(府中街道沿い、矢野口交差点そば)大P有
〒214 神奈川県川崎市多摩区菅3-12-45
営業時間/10:30~21:00(日・祝10:00~20:00)

Piw 柏店 ☎0471-63-9702
(ディスクユニオン2F)
〒277 千葉県柏市中央町1-2
営業時間/10:30~20:00(日・祝19:30まで)

★買取は原則として、説明書、箱、付属品付きのものに限ります。
★不良品、コピーしたものは買取できません。
★アダルトゲームで一部買取出来ないソフトがございます。
★unionでは、その他CD、LP、レーザーディスク、ビデオ等の買取も行なっております。
詳しくは、AVソフト買取センター(0120-111-649)まで……。

下記のPiw店舗ではソフトのみ取扱っております。

下北沢店	03-3467-3351	横浜店	045-66-1543
町田店	0427-20-7243	北浦和店	048-832-0076

Piw ぴゅう

disk union

AMIGA

国内主要メーカー

ソフマップ 新品5年保証
ソフマップ 中古1年保証
ソフマップ 永久買取
ソフマップ 初期不良3か月保証

業界最長 新品パソコン5年保証

電話受付受付年中無休
平日 10:30〜19:30
日・祝 10:00〜19:00

お問い合わせ お申し込みは フリーダイヤル **0120-110-833**

24時間価格案内 03-3258-7910
お見積りのご依頼FAX 03-3253-4290
On-line FAX 03-3253-2244

J-DMA
社団法人
日本通信販売協会会員

TV 日本テレビ・TBS・フジテレビ テレビ朝日・テレビ東京・テレビ大阪・関西テレビ・朝日放送系列でCM放映!!

DOS/V

SusTeen WinMaster 486DX/33
On-line FAX No.10642# 注文 No.
- CPU：i486DX
- クロック：33MHz
- キャッシュ：256KB
- RAM：8MB (MAX64MB)
- HDD：IDE 211MB (Alps)
- S-VGA Card：STEALTH V-RAM 1MB
- Keyboard：106 (J) Keyboard
- OS：DR-DOS 6.0V
- 保証期間：5年保証

お買得 高コストパフォーマンス

通販特価 ¥298,000
¥1,700×84回 / ¥9,500×36回 / ¥26,100×12回
ボーナス ¥40,000×14回
月々1,700円から

SusTeen WinMaster 486DX2/66
On-line FAX No.10642# 注文 No.
- CPU：i486DX2
- クロック：66MHz
- キャッシュ：256KB
- RAM：8MB (MAX64MB)
- HDD：IDE 211MB (Alps)
- S-VGA Card：STEALTH V-RAM 1MB
- Keyboard：106 (J) Keyboard
- OS：DR-DOS 6.0V
- 保証期間：5年保証

通販特価 ¥399,800
¥1,700×84回 / ¥12,800×36回 / ¥35,100×12回
ボーナス ¥60,000×14回
月々1,700円から

COMPAQ Prolinea 4/25s M1
On-line FAX No.10659# 注文 No.
- CPU：i486SX
- クロック：25MHz
- キャッシュ：ナシ
- RAM：4MB
- HDD：ナシ
- S-VGA Card：S-VGA
- Keyboard：106 (J) Keyboard

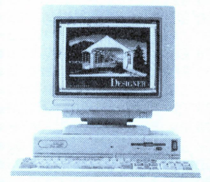

通販特価 ¥178,000
¥1,300×84回 / ¥5,700×36回 / ¥15,600×12回
ボーナス ¥20,000×14回
月々1,300円から

IBM PS/V 2405-Y01
On-line FAX No.10660# 注文 No.
- CPU：i486DX
- クロック：33MHz
- キャッシュ：ナシ
- HDD：ナシ
- RAM：4MB (MAX32MB)
- Keyboard：106 (J) Keyboard

通販特価 ¥253,000
¥1,200×84回 / ¥8,100×36回 / ¥22,200×12回
ボーナス ¥18,000×14回
月々1,200円から

IBM ThinkPad 550BJ-Y01
On-line FAX No.10661# 注文 No.
- CPU：IBM486SLC
- クロック：25MHz
- キャッシュ：ナシ
- HDD：ナシ
- RAM：2MB (MAX10MB)
- Keyboard：89キーKeyboard
- PRINTER：360DPI バブルジェット

お買得 プリンタ内蔵

標準価格 ¥298,000
¥通販特価
¥ 特価×84回 / ¥ 特価×36回 / ¥ 特価×12回

SoundBlaster PRO	¥38,000
STEALTH VRAM	¥35,800
Graphics Ultra	¥54,000
1MB/SIMM 70ns	¥5,500
1MB/SIMM 60ns	¥6,500
Alps 200MB	¥49,800

日本語MS-Windows 3.02	¥18,500
D.D.D.	¥3,700
VZ EDITOR 1.5	¥4,000
MS-WORD for Win 2.0	¥39,800
IBM DOS 5.02J	¥17,000
NORTON DESKTOP for Win	¥18,500

MAG MX-15H
On-line FAX No.10662# 注文 No.

- 15"マルチスキャン
- CRT TYPE：フラット
- ドットピッチ：0.28mm
- 水平周波数：30kHz〜68kHz
- 垂直周波数：50Hz〜120Hz
- I/F：埋め込みタイプ

通販特価 ¥88,000
¥1,400×84回 / ¥2,800×36回 / ¥7,700×12回
月々1,400円から

MAG MX-17H
On-line FAX No.10663# 注文 No.

- 17"マルチスキャン
- CRT TYPE：フラット
- ドットピッチ：0.26mm
- 水平周波数：30kHz〜68kHz
- 垂直周波数：50Hz〜120Hz
- I/F：Dsub15,Dsubシュリンク,BNC

通販特価 ¥138,000
¥1,400×84回 / ¥4,400×36回 / ¥12,100×12回
ボーナス ¥10,000×14回
月々1,400円から

MAG MX-17S
On-line FAX No.10663# 注文 No.

- 17"マルチスキャン
- CRT TYPE：トリニトロン
- ドットピッチ：0.25mm
- 水平周波数：30kHz〜68kHz
- 垂直周波数：50Hz〜120Hz
- I/F：Dsub15,BNC

お買得
通販特価 ¥158,000
¥1,000×84回 / ¥5,000×36回 / ¥13,800×12回
ボーナス ¥20,000×14回
月々1,000円から

IDEK MF-5317J
On-line FAX No.10664# 注文 No.

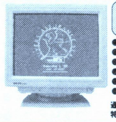

- 17"マルチスキャン
- CRT TYPE：ノーマル
- ドットピッチ：0.28mm
- 水平周波数：30kHz〜65kHz
- 垂直周波数：50Hz〜90Hz
- I/F：Dsub15,BNC

通販特価 ¥108,000
¥1,600×84回 / ¥3,200×36回 / ¥8,700×12回
月々1,600円から

NANAO T560i JP
On-line FAX No.10665# 注文 No.

高性能

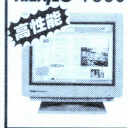

- 17"マルチスキャン
- CRT TYPE：トリニトロン
- ドットピッチ：0.26mm
- 水平周波数：30kHz〜80kHz
- 垂直周波数：55Hz〜90Hz
- I/F：Dsub9,BNC

通販特価 ¥279,000
¥1,300×84回 / ¥8,900×36回 / ¥24,500×12回
ボーナス ¥40,000×14回
月々1,300円から

SimCity	¥6,800
雀皇登龍門II	¥7,350
4D Boxing	¥5,500
MSフライトシミュレーター	¥6,580
Falcon 3.0	¥8,800
LINS 386 PRO	¥6,600

Macintosh

Apple Computer Macintosh ColorClassic
NEW
On-line FAX No.10666# 注文 No.
- Macintosh ColorClassic

¥通販特価

Apple Computer Macintosh LCIII
NEW
On-line FAX No.10667# 注文 No.
- Macintosh LCIII

¥通販特価

Apple Computer Macintosh Centris 610
NEW
On-line FAX No.10668# 注文 No.
- Macintosh Centris 610

¥通販特価

Apple Computer Macintosh Centris 650
NEW
On-line FAX No.10669# 注文 No.
- Macintosh Centris 650

¥通販特価

Apple Computer PowerBook 165C
NEW
On-line FAX No.10670# 注文 No.
- PowerBook 165C

¥通販特価

Apple 13"Color RGB	¥85,000
Apple 16"Color RGB	¥198,000
Appleキーボード II (J)	¥9,800
EPSON LP-2000LT	¥158,000
Apple LaserWriter Pro 630	¥通販特価
Mac Duo Dock	¥通販特価

Apple Computer Macintosh ClassicII
On-line FAX No.10388# 注文 No.

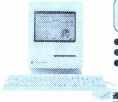

- Macintosh ClassicII
- 4MB/FD
- 120MBHD

標準価格 ¥198,000
通販特価 ¥168,000
¥1,100×84回 / ¥5,400×36回 / ¥14,700×12回
ボーナス ¥20,000×14回
月々1,100円から

Apple Computer Macintosh LCII
On-line FAX No.10674# 注文 No.

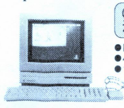

- Macintosh LCII
- 4MB/FD
- 120MBHD

標準価格 ¥228,000
¥通販特価
¥ 特価×84回 / ¥ 特価×36回 / ¥ 特価×12回

Apple Computer Macintosh IIvi
On-line FAX No.10634# 注文 No.

- Macintosh IIvi
- 5MB/80HD
- CD-ROM

標準価格 ¥488,000
通販特価 ¥278,000
¥2,100×84回 / ¥8,900×36回 / ¥24,400×12回
ボーナス ¥30,000×14回
月々2,100円から

Apple Computer Macintosh IIvx
On-line FAX No.10635# 注文 No.

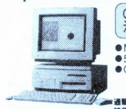

- Macintosh IIvx
- 5MB/160HD
- CD-ROM

標準価格 ¥718,000
通販特価 ¥419,000
¥2,900×84回 / ¥13,400×36回 / ¥36,800×12回
ボーナス ¥50,000×14回
月々2,900円から

Apple Computer PowerBook 180
On-line FAX No.10633# 注文 No.

- PowerBook 180
- 4MB/80HD

標準価格 ¥748,000
通販特価 ¥553,000
¥5,100×84回 / ¥17,800×36回 / ¥48,500×12回
ボーナス ¥50,000×14回
月々5,100円から

Mac WORD 2.0J	¥45,800
EG Word 5.0J	¥通販特価
MS-Excel 4.0J	¥64,500
Lotus 1-2-3 R1.1J	¥65,800
Word Perfect 2.2J	¥通販特価
ファイルメーカーPro	¥59,800

Apple Computer Style Writer II
NEW
On-line FAX No.10671# 注文 No.

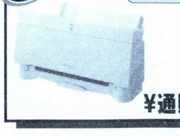

¥通販特価

Apple Computer CD-300
On-line FAX No.10675# 注文 No.

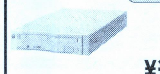

標準価格 ¥148,000
¥通販特価
¥ 特価×84回 / ¥ 特価×36回 / ¥ 特価×12回

Apple Computer PowerBook Duo 210
On-line FAX No.10672# 注文 No.

- PowerBook Duo 210
- 4MB/80HD

標準価格 ¥458,000
通販特価 ¥295,000
¥1,600×84回 / ¥9,400×36回 / ¥25,900×12回
ボーナス ¥40,000×14回
月々1,600円から

Apple Computer PowerBook Duo 230
On-line FAX No.10673# 注文 No.

- PowerBook Duo 230
- 4MB/80HD

標準価格 ¥528,000
通販特価 ¥335,000
¥1,400×84回 / ¥10,700×36回 / ¥29,400×12回
ボーナス ¥50,000×14回
月々1,400円から

Apple Computer PowerBook 160
On-line FAX No.10632# 注文 No.

- PowerBook 160
- 4MB/80HD

標準価格 ¥528,000
通販特価 ¥335,000
¥1,400×84回 / ¥10,700×36回 / ¥29,400×12回
ボーナス ¥50,000×14回
月々1,400円から

Prince of Percia	¥5,990
SimSity	¥9,600
PGA Tour Golf	¥7,800
4D Boxing	¥4,980
Falcon MC	¥通販特価
チャイナブロック	¥10,800

※掲載の価格は、店頭と異なる場合がございます。※価格は変動することがございます。最新の価格は、お電話にてお問合わせください。

店長のおすすめ

DOS/VはThink Pad 550BJがプリンタ内蔵ノートパソコンで小型・軽量・低価格!! 今月はMAG MX-17Sも特価! 残りわずか!!

Macintoshは新機種が大量発売!! おすすめは何と言ってもMac ColorClassic! かわいい小型マックがカラーになって魅力アップ! 価格も20万円程度で4MRAM/80MHD内蔵。新入学生は、マックでレポートを提出しよう!!

店長/土田

発送と修理

商品発送 0120-080-113
故障・修理 0120-110-292

振込先
三和銀行 秋葉原支店
(普)1012131
口座名義(株)ソフマップ

パソコン買うなら 株式会社ソフマップ
〒101 東京都千代田区外神田3-14-10 ソフマップビル
〒556 大阪市浪速区日本橋5-6-22 ソフマップビル

ソフマップ 新品5年保証 ソフマップ 中古1年保証 ソフマップ 永久買取 ソフマップ 初期不良3か月保証

中古パソコン 1年保証

電話受付年中無休
平日 10:30～19:30
日・祝 10:00～19:00

お問い合わせ お申し込みは フリーダイヤル **0120-110-833**

24時間価格案内 03-3258-7910
お見積りのご依頼FAX 03-3253-4290
On-line FAX 03-3253-2244

社団法人
日本通信販売協会会員

TV 日本テレビ・TBS・フジテレビ テレビ朝日・テレビ東京・テレビ大阪・関西テレビ・朝日放送系列でCM放映!!

中古パソコン

常時在庫5,000台!!

3月7日より 日替りセール実施!

3/7(日)より3日間	3/14(日)より3日間	3/21(日)より3日間	3/28(日)より3日間	4/4(日)より3日間	4/11(日)より3日間
NEC PC-9801RA21	NEC PC-9801FA2	TOSHIBA J-3100SX041VW	NEC PC-9801NS/T	NEC PC-9801NA	NEC PC-9801LS2
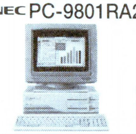				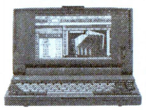	
限定4台	限定4台	限定4台	限定4台	限定4台	限定4台
中古特価 ¥119,800	中古特価 ¥155,000	中古特価 ¥159,800	中古特価 ¥129,800	中古特価 ¥172,000	中古特価 ¥68,000

商品名	中古特価
NEC PC-9801(DTP)シリーズ	
●PC-H98model90-100	¥398,000より
●PC-98RLmodel 51	¥188,000より
●PC-9801FA5	¥192,000より
●PC-9801FA2	¥158,000より
●PC-9801DA7	¥192,000より
●PC-9801DA5	¥169,800より
●PC-9801DA2	¥129,800より
●PC-9801RA51	¥164,000より
●PC-9801DS2	¥112,000より
●PC-9801RS51	¥141,000より
●PC-9801RS21	¥109,800より
●PC-9801RA5	¥147,000より
●PC-9801RA2	¥118,000より
●PC-9801DX5	¥129,800より
●PC-9801DX2	¥99,800より
●PC-9801RX51	¥121,000より
●PC-9801RX2	¥88,000より
●PC-9801VX2	¥71,800より
●PC-9801VM11	¥59,800より
●PC-9801VM21	¥49,800より
●PC-98DO	¥48,000より
●PC-98DO+	¥69,800より
●PC-9801VM2(640KB)	¥41,800より
●PC-9801M2	¥24,800より
●PC-9801FA/U2	¥158,000より
●PC-9801FS/U2	¥124,000より
●PC-9801FX/U2	¥109,800より
●PC-9801DA/U5	¥167,000より
●PC-9801DA/U2	¥128,000より
●PC-9801DS/U5	¥149,800より
●PC-9801DX/U5	¥129,800より
●PC-9801ES5	¥146,000より
●PC-9801ES2	¥116,000より
●PC-9801EX4	¥114,800より
●PC-9801EX2	¥88,000より
●PC-9801CS2	¥148,000より
●PC-9821model S1	¥189,800より
●PC-9801CV21	¥79,800より
●PC-9801UF	¥78,000より
●PC-9801UR20	¥98,000より
●PC-9801UR	¥78,000より

商品名	中古特価
●PC-9801UX21	¥72,800より
●PC-9801UV21	¥45,000より
●PC-9801UV11	¥52,800より
NEC ラップトップ＆ノートパソコン	
●PC-9801TmodelF71	¥368,000より
●PC-9801TmodelF5	¥202,800より
●PC-9801TmodelS5	¥182,800より
●PC-9801TmodelW2	¥112,000より
●PC-9801LX5	¥119,800より
●PC-9801LX4	¥99,800より
●PC-9801LX2	¥81,800より
●PC-9801LS5	¥132,000より
●PC-9801LS2	¥92,800より
●PC-98HA	¥45,800より
●PC-9801NA	¥182,000より
●PC-9801NC	¥198,000より
●PC-9801NS/T80	¥178,000より
●PC-9801NS/T40	¥158,000より
●PC-9801NS/T	¥126,000より
●PC-9801NS/E	¥109,800より
●PC-9801NS-20	¥128,000より
●PC9801NV	¥81,800より
●PC-9801N	¥64,800より
PC-8801 シリーズ	
●PC-88VA3	¥38,000より
●PC-88VA2	¥18,000より
●PC-8801MCmodel2	¥25,800より
●PC-8801MCmodel1	¥19,800より
●PC-8801MA2	¥17,000より
●PC-8801MA	¥16,000より
●PC-8801FA	¥12,800より
●PC-8801FE	¥15,800より
●PC-8801FE2	¥16,000より
●PC-8801MH	¥9,800より
●PC-8801FHmodel30	¥7,800より
EPSON デスクトップパソコン	
●PC-386V-H40	¥149,800より
●PC-386V-STD	¥118,000より
●PC-386VR-STD	¥102,800より
●PC-386GE5	¥119,800より
●PC-386GS2	¥132,800より
●PC-386GE3	¥132,800より

商品名	中古特価
●PC-386GE2	¥118,000より
●PC-386P2	¥112,000より
●PC-386M-H40	¥139,800より
●PC-286VJ5	¥92,800より
●PC-286VG-H40	¥119,800より
●PC-286VS-STD	¥84,800より
●PC-286VF-H40	¥108,000より
●PC-286VF-STD	¥72,800より
●PC-286VE-H40	¥104,800より
●PC-286V-H20	¥61,800より
●PC-286V-STD	¥45,000より
●PC-286UX-H40	¥102,800より
●PC-286UX-STD	¥72,000より
●PC-286US-H20	¥69,800より
●PC-286US-STD	¥52,800より
●PC-286U-STD	¥39,800より
●PC-286C-STD	¥45,000より
EPSONノート＆ラップトップ	
●PC-386LSR-H40	¥139,800より
●PC-386LSR	¥108,000より
●PC-386LSX-H40	¥172,800より
●PC-386LS-H20	¥112,000より
●PC-386LS-STD	¥92,800より
●PC-286LS-H20	¥99,800より
●PC-286LS-STD	¥79,800より
●PC-286LP-STD	¥62,800より
●PC-286LF-H40	¥88,000より
●PC-286LF-STD	¥54,000より
●PC-286LE-H40	¥65,000より
●PC-286LE-H20	¥48,000より
●PC-286L-H10-N	¥42,800より
●PC-286L-STD-N	¥33,800より
●PC-386BOOK-LC	¥195,000より
●PC-386BOOK-L	¥99,800より
●PC-386NAE1	¥117,000より
●PC-386NW1B	¥138,000より
●PC-386NW1A	¥118,000より
●PC-386NW2	¥104,800より
●PC-386NWR2	¥119,800より
●PC-386NW1RD	¥168,800より
●PC-286BOOK-H20	¥102,000より
●PC-286BOOK-STD	¥81,800より

商品名	中古特価
各社ディスプレイ	
●PC-TV471	¥109,800より
●PC-TV454	¥66,000より
●PC-TV353	¥56,800より
●PC-KD1521	¥56,800より
●PC-KD881	¥59,800より
●PC-KD862	¥28,000より
●PC-KD853N	¥38,800より
●PC-KD853	¥32,800より
●PC-KD854	¥29,800より
●N-5913U	¥35,800より
●N-5913L	¥24,000より
●CR-5000	¥48,000より
●CR-4000	¥37,800より
●CU-14TV	¥51,800より
●CU-14CD	¥31,800より
●CU-14KD	¥35,000より
●CMT-A14H2	¥29,800より
●CMT-A14H2S	¥31,800より
●CMT-147H	¥28,000より
●XC-1498CII	¥35,000より
各社プリンター	
●PC-PR201/80A	¥98,000より
●PC-PR201X	¥63,800より
●PC-PR201J	¥45,000より
●PC-PR201GS	¥39,800より
●PC-PR350	¥38,000より
●PC-PR150VH	¥38,000より
●PC-PR101TL3	¥21,800より
●PC-PR101/60	¥45,000より
●PC-PR101G2	¥49,800より
●HG-3000	¥71,800より
●LP-2000	¥89,800より
●VP-2050	¥52,800より
●AP-550EX	¥24,800より
●AP-900	¥39,800より
●VP-300	¥33,800より
●AP-300	¥24,800より
●AP-850	¥34,000より
●BJ-330J	¥71,800より
●BJ-130J	¥39,800より
●BJ-10VC	¥31,800より

商品名	中古特価
周辺機器	
●GT-6000	¥92,800より
●HS-7RII	¥19,800より
●PC-9801-26K	¥12,800より
●PC-9872R	¥4,980より
各社RAM ボード	
●EP-NTB-2MB	¥6,800より
●EP-NTB-4MB	¥10,800より
●RCS-2000	¥5,500より
●RCS-4000	¥9,800より
●EMJ-2000L	¥11,000より
●EMJ-4000L	¥12,000より
各社ドライブ／ハードディスク	
●AV-040SXE	¥33,000より
●DH-130	¥49,800より
●A-120	¥41,000より
●HD-41A	¥34,000より
●CRC-FD5WA	¥28,000より
●AFD-501	¥18,000より
●FDC-312A	¥23,800より
●SFD-350S	¥8,800より
各社モデム	
●MD24FP5V	¥16,000より
●MD24FN5	¥17,000より
●PV-A1200AIII	¥9,800より
●PV-M24B5	¥17,800より
●PV-A24B5	¥17,800より
Fujitsu FMRシリーズ	
●FMR-50NBC1	¥68,000より
●FMR-50NX6	¥152,800より
●FMR-50NX5	¥129,800より
●FMR-50NB21	¥89,000より
●FMR-50NX21	¥108,000より
FujitsuTOWNS シリーズ	
●FM-TOWNS2F SET	¥108,000より
●FM-TOWNSIIUX40（キーボード付き）	¥168,000より
●FM-TOWNSIICX20SET	¥134,800より
●FM-TOWNSModel20FSET	¥118,000より
●FM-TOWNSModel2HSET	¥139,800より
●FM-TOWNSModel40HSET	¥182,800より
●FMPR-204B	¥24,800より
●FMPR-102G	¥23,800より

商品名	中古特価
TOSHIBAJ-3100 シリーズ	
●J-3100SGT101	¥189,800より
●J-3100SGX101	¥198,000より
●J-3100SL021	¥59,800より
●J-3100SX 041P	¥141,000より
●J-3100SX 001VW	¥139,800より
●J-3100SX 041VW	¥168,000より
●J-3100SX 081VW	¥198,000より
●J-3100SL 081VW	¥223,000より
●J-3100SX 001W	¥92,000より
●J-3100SX 001B	¥89,800より
●J-3100SX 041	¥124,000より
●J-3100GS 021	¥79,800より
●J-3100SS 02E	¥62,800より
●J-3100SS 002	¥49,800より
●J-3100SS 001	¥39,800より
●J31DPR01	¥29,800より
●PWS5271A	¥19,800より
SHARP X68000シリーズ	
●X68000XVI SET	¥212,000より
●X68000SUPER SET	¥208,000より
●X68000EXPERTII/HD SET	¥158,000より
●X68000EXPERT/HD SET	¥152,800より
●X68000EXPERT SET	¥128,000より
●X68000PROII SET	¥108,000より
●X68000PRO/HD SET	¥149,800より
●X68000ACE/HD SET	¥121,000より
●X68000（CZ-600C）SET	¥108,000より
●CZ-880C	¥28,000より
●CZ-870C	¥21,000より
●I/O-735X	¥102,000より
●CZ-8PC3	¥25,800より
●CZ-8PC4	¥32,800より
●CZ-8PC5	¥42,800より
MSX	
●FS-A1GT	¥49,800より
●FS-A1ST	¥40,800より
●FS-A1WX	¥29,800より
●FS-A1FX	¥26,800より
●HB-F1XV	¥31,800より
●HB-F1XDJ	¥29,800より
●PHD-70FD2	¥35,800より

店長お薦め品

NEC	中古特価
●PC-9801RA21	¥123,000より
●PC-9801DS/U2	¥112,000より
●PC-9801TmodelW5	¥145,000より
●PC-9801RX21	¥94,000より
●PC-9801DX/U2	¥99,800より
●PC-9801VX21	¥75,800より

	中古特価
●PC-9801NL	¥97,000より
●PC-9801NS/E40	¥139,800より
●PC-9801NS	¥98,000より
●PC-KD854N	¥29,800より
●PC-KD882	¥39,800より
●PC-PR101/T165	¥59,800より

EPSON	中古特価
●PC-386M-STD	¥102,000より
●PC-286VE-STD	¥69,800より
●PC-286X-H40	¥89,800より
●PC-286VG-STD	¥88,000より
●PC-386NAR2	¥147,000より
●PC-386VR-H40	¥139,800より

	中古特価
●PC-386NOTE-A	¥99,800より
●PC-286LE-STD	¥38,000より
●PC-286LS-H40	¥105,000より
●AP-1000	¥45,800より
Fujitsu	
●FM TOWNSIICX100	¥198,000より

	中古特価
●FM TOWNSIIUX20（キーボード付き）	¥125,000より
●FMR-50NB1	¥55,000より
●FM TOWNSmodel2＋DP531 SET	¥99,800より
TOSHIBA	
●J-3100GS001	¥49,800より
●J-3100SX021	¥102,000より

	中古特価
●J-3100SX001	¥82,000より
SHARP	
●X68000 Compact XVI	¥148,000より
●X68000SUPER	¥98,000より
●CZ-614D	¥81,800より
●CU-21HD	¥98,000より

●価格の変動、在庫切れ等ございますので、お電話にてご確認下さい。

中古パソコン1年保証

ソフマップは購入後の安心におこたえします。

中古パソコン1年保証、モニター、プリンター、ワープロも6ケ月の安心保証を実施中。

店舗への お問い合わせは

東京本店(ハード)	03-3253-3699
東京3号店(ハード)	03-3253-5615
大阪1号店(ハード)	06-634-6307
東京本店(ソフト)	03-3253-3399
大阪4号店(ソフト)	06-634-5823
東京 Used Mac	03-3253-4231

切り取り線

高身長はモテる男の条件!!

世界初!!ビデオトレーニングで
誰でも確実に成果が出る!!

最新理論のＤＮＡシステムが、毎日20分間のトレーニングであなたの身長を10㎝20㎝と伸ばしてくれる!!
日本とアメリカで37万人もの成功者がいて、効果はすでに実証ずみ!!
さあ、あなたも詳しい案内書をご覧になり、レッツ・チャレンジ!!

アメリカ式ヨ〜ガ

伸長法講座

切り取り線

郵便はがき

料金受取人払

杉並局承認

317

差出有効期間
平成6年7月
31日まで

166-□□

(受取人)

東京都杉並局私書箱第36号

(〒166 東京都杉並区成田東4-36-15)

日本ヘルスアカデミー

伸長法講座

C 406

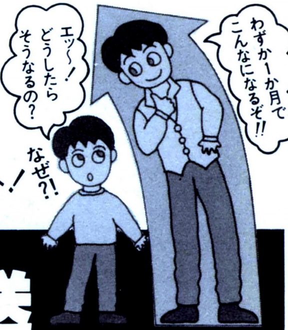

▼下記に必要事項をご記入のうえポストへ!

○案内書を秘密厳守でお送りします。

★伸長法のことがよくわかる

案内書無料急送

氏名	フリガナ	年令	歳
住所	〒		
TEL		職業	

あなたの身長が確実に10cm以上伸びる！

1日20分!!
ビデオを見ながらトレーニング!!

驚異のヨーガ効果とアメリカ科学の勝利！

まず、確実にお約束したいのは、その効果！　下の体験談はほんのごく一部で、当アカデミーには、毎日山のように〝10cm伸びた〟〝30才からでも伸びた〟という感謝の声が続々寄せられている。インドヨーガとアメリカの人体科学を合体させた「アメリカ式ヨーガ伸長法」は、キミの人生を変えてしまうのだ！

もし、チビのままだとすると？

キミの人生は、とてもみじめなものになるはずだ。男女交際で、結婚問題で、就職活動で、チビは大きなハンディキャップ、キミの性格や能力がどんなに素晴らしくとも、マイナスの評価を下されてしまう。バカバカしい現実だ。

一日10分一か月のトレーニング！

キミが払う努力は、たったのこれだけでOK！　世界初のビデオ付教材で、ラクラク楽しみながら、日に日に、身長はアップする。危険な器具や薬は一切、使わない。

身長は決して遺伝ではない！

日米37万人が実証している。身長は遺伝で決まるものではないのだ。その決め手は〝DNA〟。くわしいシステムは、無料の案内書で、キミの未来が大きく変わる！

全国の会員から寄せられた喜びの声・声・声

男のコからモテモテ
あと3cmでいいかと思い始めました。結果は6.2cmアップ。今までふりむいてくれなかった男子が話しかけてくるように。（竹中貴恵・18歳）

前より性格も積極的に
20歳をすぎていましたが、友達からバカにされるのがイヤで思い切って始めました。半年で6.5cm。性格も、前より積極的に。（若松幸裕・21歳）

今では友達を見おろせます
朝礼ではいつも前の方。いつか伸びるとノンビリしてたら中2で伸びが止まりました。当講座で12cm。友達を見おろせます。（上野卓・16歳）

身長を測るのが楽しみ
小学校4年の時は一番チビ。6年の時入会しましたが、初めて1か月めで5.3cm伸びていました。身長を測るのが楽しみ。（酒向茂・12歳）

アメリカ式ヨ〜ガ伸長法講座

目標185cm

背を伸ばす秘訣はDNAシステムがベスト!!

毎日グングン伸びる!!

足から伸ばす伸長法!!

※器具や薬は一切使わないので安心!!

日米37万人の成功例 驚異の伸長効果!!

各専門分野の権威が指導します

このシステムの開発者

ヘンリー・ブライトマン

ヘンリー・ブライトマン●ワシントン州立大学医学部卒。医学博士。ヨーガの効果を科学的に引き出し、37万人の身長を伸ばした全米伸長センターの所長として、全米で活躍。全米医学協会からも注目され、ソード賞を受賞。

チャンス！とじこみハガキを今スグポストへ！

案内資料を無料急送

無料案内書は秘密厳守でキミだけに分かるように送ります。

日本ヘルスアカデミー
〒166 東京都杉並局私書箱第36号
〒166 東京都杉並区成田東4-36-15
●お急ぎの方はお電話で!!
☎03-3318-6111
（受付時間/年中無休 朝9時30分〜夜9時）

P&Aならではの新品パソコン

5年保証

《業界No.1の"P&Aメンテナンスサポート》

最高の保証システム

①業界最長の新品パソコン5年保証
（※モニター・プリンター3年間保証!! ※一部商品は除きます。）
②中古パソコンの1年間保証
（モニター・プリンター6ヶ月間保証）
③初期不良交換期間3ヶ月
（※新品商品に限らせていただきます。）
④永久買取保証
⑤配達の指定OK!!（土曜・日曜・祭日もOK!!）
⑥夜間配送もOK!!
（※PM6:00〜PM8:00の間 ※一部地域は除きます。）

便利でお得な支払いシステム

①翌月一括払い手数料無料（ご利用下さい。）
②業界No.1の低金利
③月々の支払いは¥1,000より
④9ヶ月先からのスキップ払いOK!!
⑤84回までの分割、ボーナス併用OK!!
⑥カレッジクレジット
⑦ステップアップクレジット
⑧ボーナスだけで10回払いOK!!
⑨現金一括払いOK!!
⑩商品到着払いOK!!（代引き手数料が必要になります。）
（※商品・金額ご確認の上、銀行振込・現金書留にてご入金下さい。）

●法人向けリースシステム
業務に最適なシステムを構築します。
損金処理が可能なリース契約をどうぞ。

お待たせしましたあのP&A新本店 堂々完成 OPEN

またまたダブルNEWフェア

FUJITSU 販売店
パソコンP&A

どしどしご来店下さい。
この屋上ネオン看板が目印
（総武線から見えるヨ）

ご来場記念品（先着200名様）
観月ありさ*オリジナル卓上カレンダー

（全メーカー）オープンフェア記念（第2弾） 購入ダブルチャンス!!

NEC

PC-98シリーズ（DS、FA、FS、FX） 限定

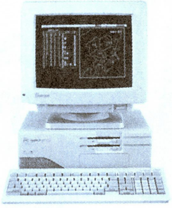

①●PC-9801DS/U2（本体）（単品）
定価¥358,000➡特価¥ 95,000

②●PC-9801FA2/U2（本体）
●CU-14FD（モニター）
定価¥532,800➡特価¥208,000

③●PC-9801FS2/U2（本体）
●CU-14FD（モニター）
定価¥422,800➡特価¥158,000

④●PC-9801FX2/U2（本体）
●CU-14FD（モニター）
定価¥352,800➡特価¥154,000

PC-9801NS/T 限定

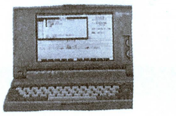

定価¥288,000
特価¥145,000

SHARP

32ビットX68030 いよいよ登場

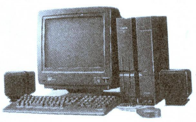

●CZ-500CB（本体）
………………定価¥398,000
●CZ-604DB（ディスプレイ）
………………定価¥ 94,800

合計定価¥492,800
（送料・消費税別）

P&A特価¥お電話下さい。
●プレゼント＝発売記念、ゲームソフト、ディスケット。

注目!! 限定 20 台

●X68030発売記念

X68030をモニターとセットで／単品で 購入の方!
さらに、現在お持ちのパソコンと下取り交換されたお客様に期間中もれなく、
①サイバーステック…………（CZ-8NJ2 ¥23,800）
②CRTフィルター…………（BF-68PRO ¥19,800）
③X-68000フロッピーアタッシュケース……（¥8,000）
とクリスタルポルシェ……（¥8,000）
以上のいずれかプレゼント!!

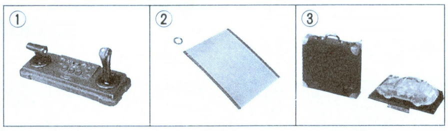

FUJITSU

HR-200MB内蔵 オープン記念限定セット!!

●FM TOWNS II HR-200MB内蔵（システムサコム）………定価¥426,000
●FM TDP5361…………定価¥138,000
●FMT-KB107/207……定価¥ 30,000
●HM-V04T(4MB RAM)定価¥ 49,500

合計定価¥643,500

注目!! 限定20台
いずれもプレゼント!!
①CRTチルト台 FMTDPST01 6,000円
②フリーウェアコレクション5 2,500円

P&A超特価
¥429,800

オープニング企画① 486TOWNS購入ビッグチャンス!

熱望にお応えして! マル優下取りキャンペーン 第二弾
現在お持ちのパソコンとFM TOWNS II HR、URシリーズを下取り交換されたお客様に期間中もれなく、
①ビデオカードII……（FMT-412A 40,000円）
②TOWNSスピーカー（FMT-SP101 29,800円）
③FMMD-311G…………（モデム 39,800円）
④TVチューナーカード・（FMT-416 38,800円）
以上のいずれかプレゼント。

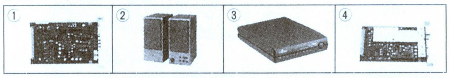

オープニング企画② ディスプレイグレードアップキャンペーン 限定30名様

現在お使いになっているTOWNS用ディスプレイと最上級FM TDP5361を下取り交換されたお客様にもれなく、
TOWNS専用CRTチルト台（FMTDPST01 6,000円）プレゼント!!

差額表	FMT-DP533	FMT-DP531	FMT-DP532	FMT-DP534
	80,000円	75,000円	67,000円	75,000円

■FMR-50NBX ▶ディスケット5枚サービス(送料・消費税込)
Ⓐ FMR-50NB1……定価￥238,000▶特価￥90,500
Ⓑ FMR-50NX1……定価￥258,000▶特価￥133,000
Ⓒ FMR-50NX5……定価￥350,000▶特価￥186,000
Ⓓ FMR-50NB2……定価￥198,000▶特価￥150,000
Ⓔ FMR-50NX21……定価￥258,000▶特価￥195,000
Ⓕ FMR-50NX26……定価￥378,000▶特価￥283,000
Ⓖ FMR-50NX27……定価￥458,000▶特価￥340,000

■R-50 CARD
① FMR50 11A/B(￥278,000)……特価￥204,000
② FMR50C 16A/B(￥398,000)……特価￥295,000
③ FMR-NBC2(FMR-CARD E)(￥198,000)……特価￥138,000
④ FMR-5NT/21(￥678,000)……特価￥470,000

FUJITSU

■拡張RAM＝ハイパー&メルコ&I/Oデータ

① HM-V04T
定価￥49,500
特価￥14,900
(送料・消費税込み￥15,862)
② FJ-SIM-2MS(I/Oデータ)￥10,000▶特価￥8,100
③ 4MS(〃)￥20,000▶特価￥15,800
④ 8MS(〃)￥40,000▶特価￥31,500
⑤ XMT-2000S(メルコ)￥9,800……▶特価￥7,900
⑥ 4000S(〃)￥19,800……▶特価￥15,400
⑦ 8000S(〃)￥39,800……▶特価￥31,000

注目‼ 全国どこでも出張サービス‼ 修理全て、お客様のご自宅にうかがいます。

遂に登場‼ ALL NEW ハイパーステーション

FM TOWNSⅡ モデルHR
●FM TOWNSⅡモデルHR20(本体)……定価￥328,000
●FMT-DP533(カラーモニター)……定価￥69,800
●FMT-KB107/207(キーボード)……定価￥30,000
合計定価￥427,800
P&A特価‼ TEL下さい。

Ⓐ FM-TOWNSⅡモデルHR200
FMT-DP533+FMT-KB107/207
定価￥567,800▶特価TEL下さい。
Ⓑ FM-TOWNSⅡモデルHR100
FMT-DP533+FMT-KB107/207
定価￥507,800▶特価TEL下さい。

FM TOWNSⅡ モデルUR
●FM TOWNSⅡモデルUR20(本体)……定価￥288,000
●FMT-KB101A/202A(キーボード)……定価￥10,000
合計定価￥298,000
P&A特価‼ TEL下さい。

Ⓒ FM TOWNSⅡモデルUR40+
FMT-KB101A/202A
定価￥348,000▶特価TEL下さい。
Ⓓ FM TOWNSⅡモデルUR80+
FMT-KB101A/202A
定価￥368,000▶特価TEL下さい。

FM TOWNSⅡ モデルHG
●FM TOWNSⅡモデルHG 20(本体)・定価￥303,000
●FMT-DP533(カラーモニター)……定価￥69,800
●FMT-KB107/207(キーボード)……定価￥30,000
合計定価￥402,800
P&A特価‼ TEL下さい。

Ⓔ FM-TOWNSⅡモデルHG100
+FMT-DP533+FMT-KB107/207
定価￥482,800▶特価TEL下さい。
Ⓕ FM-TOWNSⅡモデルHG40
+FMT-DP533+FMT-KB107/207
定価￥452,800▶特価TEL下さい。

▶FM-TOWNSⅡセットを、
お買い上げの方にもれなくプレゼント!
(イ)「レミングス」(￥7,800)
(ロ)「スーパーリアル麻雀PⅡ&PⅢ」(￥11,800)
(ハ)「レインボーアイランドEXTRA」(￥8,800)
(ニ)「アフターバーナⅢ」(￥10,800)
の中のいずれか2本プレゼント
●ディスケット 5枚
さらに ⊕(プラス) ●富士通オリジナルテレフォンカードをプレゼントします。

FM TOWNSシリーズのモニター変更
① FM-DP5351(0.38㎜トリニトロン管￥89,800)に変更の場合￥13,000を加算して下さい。
② FM-DP5361(0.26㎜トリニトロン管￥138,000)に変更の場合￥44,000を加算して下さい。

FM-TOWNSマーティーにチャンネルを合わせる! テレビにつなぐ情報ブレーン。
FM TOWNS マーティー
MARTY

定価￥98,000 特価TEL下さい。
新発売記念
TOWNSマウスプレゼント

注目‼夏のボーナス一括払い手数料(金利)無料
(平成5年3月末/4月末/5月末/6月末/7月末のいずれかをご指定下さい。)

P&A特選ズバリ超お買得セット

①お宅のビデオを有効活用
FM-TOWNSⅡ UX20
限定50セット

FM-TOWNSⅡUX20(本体)……定価￥288,000
FMT-KB101A/202A(キーボード)……定価￥10,000
FMT-411(CRTケーブル付)(ビデオカード)……定価￥39,000
ホームスタジオ(ビデオ編集ソフト)……定価￥12,800
定価合計￥349,800
P&A特価 ￥1?8,000

②マイルームツール宣言
FM-TOWNSⅡ UX20

FM-TOWNSⅡUX20(本体)……定価￥288,000
FMT-KB101A(キーボード)……定価￥30,000
FMT-416(TVチューナーカード)……定価￥38,800
Hyper In-com(ヘッドホン)(マイク付)……定価￥12,000
定価合計￥368,800
P&A特価 ￥1?8,000

③超売れ筋セット‼
FM TOWNSⅡ モデルHR20

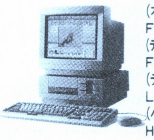

FM-TOWNSⅡHR20(本体)…定価￥328,000
FMTDP5361(ディスプレイ)(スーパートリニトロン、0.26ピッチ)……定価￥138,000
FMT-KB107/207(テンキー付キーボード)……定価￥30,000
LHD-FM200E(ハードディスク 200MB)(ロジテック)……定価￥138,000
HM-V04T(4MB拡張RAM)(富士通OA)……定価￥49,500
合計定価￥683,500
(オープン記念)(乞うご期待) 注目超特価TELにて。

▶上記セット①②③を、お買い上げの方に、さらにプレゼント‼
① おもしろTV……(定価￥15,000)
② HYPER PLANET……(定価￥12,800)
③ ハイパー絵本 世界のおはなし…(定価￥8,500)
④ NHK実践英会話……(定価￥12,800)
⑤ バトルチェス……(定価￥8,800)
⬆の中のいずれか1本プレゼント。

FM-TOWNS専用ハードディスク (送料￥1,000・消費税別)

外付

■システムサコム ⊙HD-J130(130M、20ms)
定価￥148,000(富士通、純正ドライブ使用)
P&A超特価￥59,500

コパル3.5インチ光磁気ディスク ⊙CS-M120
(定価￥178,000)●30ms/3600rpm、メンテナンスフリー
P&A超特価TEL下さい。

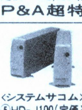

〈ロジテック〉
① LHD-FM100E(定価￥99,800) ▶P&A超特価TEL下さい。
② LHD-FM200E(定価￥138,000) ▶P&A超特価TEL下さい。
〈エニックス〉
③ EFX-100(定価￥118,000) ▶P&A超特価TEL下さい。
④ EFX-140(定価￥138,000) ▶P&A超特価TEL下さい。
〈システムサコム〉
⑤ HD-J100(定価￥128,000)……▶特価￥61,000
⑥ HD-J170(定価￥189,000)……▶特価￥89,500
⑦ HD-K200(定価￥118,000)……▶特価TEL下さい。
〈ジェフ〉
⑧ GF-120(定価￥108,000)……▶特価￥70,000
⑨ GF-200(定価￥138,000)……▶特価￥89,000
⑩ GF-240(定価￥148,000)……▶特価￥95,000

内蔵

20F、CX20、HR、HG対応
① 国内一流メーカー(100MB)(19ms)……▶特価￥47,500
② (140MB)(16ms)……▶特価￥56,000
③ HD-L200T(システムサコム)(200MB)……定価￥98,000▶特価TEL下さい。

モデム
富士通■FMMD-311G
(定価￥35,800)
▶特価￥24,800
(送料・消費税込￥26,574)
AIWA■PV-M24V5
(定価￥39,800)
▶特価￥25,700
(送料・消費税込￥27,501)
オムロン■MD-24FB5V
(定価￥39,800)
▶特価￥23,500
(送料・消費税込￥25,235)

プリンターセット(ケーブル・用紙付) (送料￥1,000・消費税別)

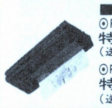

■JOYRITER
⊙FP-150FX(48ドット)定価￥59,800
特価￥38,500
(送料・消費税込み￥40,685)
⊙FP-110FN(24ドット)定価￥49,800
特価￥28,500
(送料・消費税込み￥30,385)

●PR-B400……定価￥98,000▶特価￥69,500
●PR-A600……定価￥148,000▶特価￥95,000
●PR-35T……定価￥98,000▶特価￥59,000
●FMPR-353GⅡ…定価￥98,000▶特価￥69,500
●FMPR-204B…定価￥80,000▶特価￥41,000
●FMJP-101G…定価￥79,800▶特価￥57,000

ソフトコーナー (送料・消費税別)

〈ワープロ〉
●FM-OASYS V1.0L36……定価￥55,000▶特価￥39,700
●FM-OASYS V1.0L51……定価￥58,000▶特価￥41,500
●FM-OASYS for WIN V1、2……定価￥58,000▶特価￥42,000
●ハイパー遊名人……定価￥42,000▶特価￥31,000
●MS-WORKS……定価￥40,000▶特価￥29,200
●アミプロ……定価￥58,000▶特価￥37,500
●アシスト・レター……定価￥9,700▶特価￥7,000
〈データベース〉
●画DB……定価￥29,800▶特価￥21,000
●DB・PRO……定価￥56,000▶特価￥36,500
●アシスト・カード……定価￥9,700▶特価￥7,000
〈グラフィック〉
●TOWNS-PAINT……定価￥38,000▶特価￥27,500
●Z's STAFF・PRO-TOWNS……定価￥58,000▶特価￥39,000
●アシスト・アート……定価￥9,700▶特価￥7,000
〈表計算〉
●MS-EXCEL……定価￥98,000▶特価￥65,500
●ロータス1-2-3 for WIN……定価￥98,000▶特価￥63,300
●アシスト・カルク……定価￥9,700▶特価￥7,000

〈OS・言語〉
●MS-DOS V3、1L36(基本機能)……定価￥9,800▶特価￥7,300
●MS-DOS V3、1L35(拡張機能)……定価￥8,200▶特価￥6,200
●MS-DOS V5、0L22(基本機能)……定価￥12,800▶特価￥9,500
●MS-DOS V5、0L20(拡張機能)……定価￥10,000▶特価￥7,500
●システムソフトウェア V2、1L20……定価￥25,000▶特価￥18,500
●MS-WINDOWS V3、0L17……定価￥25,000▶特価￥17,500
●MS-WINDOWS-MME V1、0L20……定価￥34,800▶特価￥25,000
●High C-Compiler V1、7L1、1……定価￥40,000▶特価￥28,000
●F-BASIC386コンパイラV2、1L21……定価￥45,000▶特価￥34,000
●F-BASIC386 V2、1L21……定価￥25,000▶特価￥18,000
〈音楽・通信・その他〉
●EUPHONYⅡ-MTR V1、0L20……定価￥49,800▶特価￥37,000
●MUSIC PRO-TOWNS……定価￥19,800▶特価￥14,600
●MUSIC PRO-TOWNS(MIDI)……定価￥39,800▶特価￥29,500
●TOWNS-VNET V1、1……定価￥18,000▶特価￥13,000
●まいとーくイエロー……定価￥28,000▶特価￥18,000
●Live Movie V1、1……定価￥49,800▶特価￥36,000
●Live Animation V1、1……定価￥49,800▶特価￥36,000
●HOME STUDIO V1、1L10……定価￥12,800▶特価￥9,300
●TOWNS FULL COLOR V1.1……定価￥59,800▶特価￥43,200

周辺機器コーナー (送料￥1,000・消費税別)

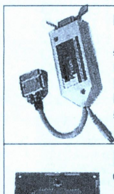

■PRINT-BOYⅡ
定価￥29,800
特価￥22,000
(送料・消費税込み￥23,175)
■PRINT-BOY
PB-01T(定価￥24,800)
特価￥9,900
(送料・消費税込み￥10,712)

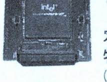

■オーバードライブカード
⊙FMT-361
●CPUの処理スピードが2倍に。
定価￥89,800
特価￥67,300
(送料・消費税込み￥70,349)

Ⓐ AMT-351/352(数値演算)……定価￥120,000▶特価￥90,000
Ⓑ FMT-401/402(MIDIカード)……定価￥35,000▶特価￥26,200
Ⓒ FMT-411(ビデオカード)……定価￥35,000▶特価￥26,200
Ⓓ FMT-412A(ビデオカードⅡ)……定価￥40,000▶特価￥29,500
Ⓔ FMT-SP101(アンプスピーカー)……定価￥29,800▶特価￥21,400
Ⓕ FMT-611(拡張ユニット)……定価￥39,800▶特価￥29,800
Ⓖ FMT-TU101(TVチューナー)……定価￥39,800▶特価￥28,600
Ⓗ FMT-121(SCSIカード)……定価￥30,000▶特価￥22,500
Ⓘ FMT-MO103(マウス)……定価￥7,800▶特価￥5,900
Ⓙ FMSC-201G(スキャナー)……定価￥89,800▶特価￥64,600
Ⓚ FMT-416(チューナーカード)……定価￥38,800▶特価￥29,100
Ⓛ FMT-403(MIDI音源カード)……定価￥72,800▶特価￥58,500
Ⓜ FMSC-6111G(カラースキャナー)……定価￥178,000▶特価￥128,000
Ⓝ FMT-621(I/O拡張ユニット)……定価￥89,000▶特価￥66,700
Ⓞ SD-05R(外付FD)……定価￥60,000▶特価￥47,500
Ⓟ FMT-461(フルカラーカード)……定価￥128,000▶特価￥96,000
Ⓠ FMT-462(フルカラービデオキャプチャー)…定価￥80,000▶特価￥60,000
Ⓡ FMT-451(JPEGカード)……定価￥128,000▶特価￥96,000
Ⓢ FMT-415(ビデオプロセッサカードⅡ)…定価￥198,000▶特価￥148,000
Ⓣ FMT-PD211(磁気ディスク)……定価￥278,000▶特価￥208,000
Ⓤ FMT-TB111(タブレット)……定価￥39,800▶特価￥29,800

〔銀行振込でお申し込みの方〕(電信扱いでお振込み下さい。)
〔振込先〕住友銀行 新小岩支店
普通預金 1451576
(株)ピー・アンド・エー

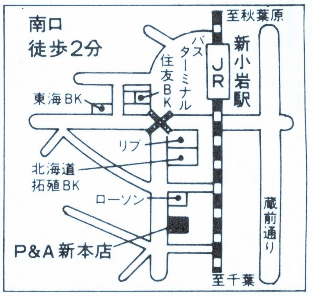

P&A
株式会社ピー・アンド・エー
〒124 東京都葛飾区新小岩2丁目2番地20号
●営業時間:AM10:00〜PM7:00 日・祭:AM10:00〜PM6:00
☎03-3651-0148(代)
FAX.03-3651-0141
●定休日/毎週水曜日

超低金利クレジット率

回数	3	6	10	12	15
手数料	2.9	3.9	4.9	5.4	8.4

回数	24	36	48	60	72
手数料	11.4	15.9	20.9	26.9	34.9

●現金書留及び銀行振込でお申し込みの方は、上記商品の料金に3%加算の上でお申し込み下さい。詳しくはお電話でお問い合せ下さい。

注目!!夏のボーナス一括払い手数料(金利)無料(平成5年3月末/4月末/5月末/6月末/7月末のいずれかをご指定下さい。)

NEC PC-98シリーズ(DS、FA、FS、FX)

限定

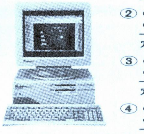

① ●PC-9801DS/U2(本体)(単品)
定価￥358,000➡特価￥ 95,000

② ●PC-9801FA2/U2(本体) ●CU-14FD(モニター)
定価￥532,800➡特価￥208,000

③ ●PC-9801FS2/U2 ●CU-14FD(モニター)
定価￥422,800➡特価￥158,000

④ ●PC-9801FX2/U2(本体) ●CU-14FD(モニター)
定価￥352,800➡特価￥154,000

■NEC PC-9801NS/T
限定 定価￥288,000
特価￥145,000

■シャープモニター
単品・新品限定 チルトスタンド付
1 CU-14FD(0.31㎜)
定価￥74,800▶特価￥38,000
2 CU-14KD(0.28㎜)(ノングレア)
定価￥89,800 ▶特価￥44,000

NEC PC-9801BX/BA 9821/Ae/As/Ap (送料￥2,000)

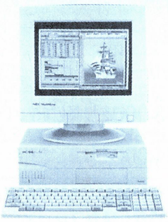

①PC-9801BX/U2+CU-14FD ……定価￥292,800▶特価￥197,000
②PC-9801BX/M2+CU-14FD ……定価￥306,800▶特価TEL下さい。
③PC-9801BA/U2+CU-14FD ……定価￥402,800▶特価￥277,000
④PC-9801BA/M2+CU-14FD ……定価￥416,800▶特価TEL下さい。
⑤PC-9821Ae/U2+CU-14FD ……定価￥432,800▶特価￥298,000
⑥PC-9821Ae/M2+CU-14FD ……定価￥446,800▶特価TEL下さい。
⑦PC-9821As/U2+CU-14FD ……定価￥522,800▶特価￥362,000
⑧PC-9821As/M2+CU-14FD ……定価￥536,800▶特価TEL下さい。
⑨PC-9821Ap/U2+CU-14FD ……定価￥624,800▶特価￥437,000
⑩PC-9821Ap/M2+CU-14FD ……定価￥638,800▶特価TEL下さい。
⑪PC-9801US+CU-14FD ……定価￥322,800▶特価￥163,000
⑫PC-9821 model S1 ……定価￥318,000▶特価￥230,000
⑬PC-9821 model S2 ……定価￥438,000▶特価￥323,000

EPSON PC-386/486シリーズ (送料￥2,000)

①PC-486GF2+CU-14FD ……定価￥422,800▶特価￥215,000
②PC-486GF3+CU-14FD ……定価￥447,800▶特価￥230,000
③PC-486GF5+CU-14FD ……定価￥422,800▶特価￥215,000
④PC-486GR2+CU-14FD ……定価￥532,800▶特価￥258,000
⑤PC-486GR3+CU-14FD ……定価￥557,800▶特価￥275,000
⑥PC-486GR5+CU-14FD ……定価￥532,800▶特価￥258,000
⑦PC-486GRP2/P5+CU-14FD ……定価￥432,800▶特価￥297,000
⑧PC-486GRP3+CU-14FD ……定価￥457,800▶特価￥315,000
⑨PC-486GRS2/S5+CU-14FD ……定価￥542,800▶特価￥376,000
⑩PC-486GRS3+CU-14FD ……定価￥567,800▶特価￥394,000
⑪PC-386GS2/5+CU-14FD ……定価￥472,800▶特価￥185,000
⑫PC-386GS3+CU-14FD ……定価￥497,800▶特価￥190,000
⑬PC-486P2+CU-14FD ……定価￥352,800▶特価￥218,000

●98シリーズ、エプソン シリーズのモニターを
①CU-14KD (シャープ)(0.28) …定価￥ 89,800に変更の場合￥ 6,000
②XC-1498CⅡ (三菱)(0.28) …定価￥107,000に変更の場合￥ 8,000
③XC-98V3 (三菱)(0.28) …定価￥128,000に変更の場合￥ 26,000
④PC-KD1521 (NEC)(0.31) …定価￥ 99,800に変更の場合￥ 20,000
⑤PC-KD1511 (NEC)(0.28) …定価￥118,000に変更の場合￥ 38,000
⑥PC-KD1522 (NEC) …定価￥ 99,800に変更の場合￥ 32,000
⑦PC-KM151 (NEC) …定価￥148,000に変更の場合￥ 63,000
⑧PC-KM171 (NEC) …定価￥258,000に変更の場合￥133,000
⑨CMT-D14UDLS (サンヨー)(0.28ハイレゾ) 定価￥118,000に変更の場合￥ 29,000
⑩PD-14M (山水)(0.28ハイレゾ) …定価￥108,000に変更の場合￥ 31,500
⑪CR-5500 (エプソン)(0.28) …定価￥168,000に変更の場合￥ 51,000
⑫CZ-613D (シャープ)(0.31、15″TVチューナー、スピーカー付) …定価￥135,000に変更の場合￥ 39,000
を加算して下さい。

ラップトップ(ディスケット5枚サービス) (送料￥1,000)

98NOTEを専用モニターにつなごう! ●CRT-1(SNE) 特価￥4,900

NEC
1 PC-9801NS/R ……定価￥288,000▶特価￥206,000
2 9801NS/R40 ……定価￥378,000▶特価￥273,000
3 9801NS/R120 ……定価￥428,000▶特価￥305,000
4 PC-9801NA ……定価￥348,000▶特価￥210,000
5 PC-9801NAC ……定価￥498,000▶特価￥345,000
6 PC-9801NS/L ……定価￥288,000▶特価￥158,000
7 9801NS/L40 ……定価￥398,000▶特価￥238,000
8 PC-9801T model F51 ……定価￥850,000▶特価￥540,000

EPSON
1 PC-386 NOTEAR ……定価￥288,000▶特価￥180,000
2 PC-386 NWR2 ……定価￥278,000▶特価￥165,000
3 NWR1B ……定価￥398,000▶特価￥262,000
4 NWR1D ……定価￥458,000▶特価￥303,000
5 BOOK-L ……定価￥378,000▶特価￥199,000
6 PC-286 BOOK-STD ……定価￥258,000▶特価￥173,000

富士通 FMR50 CARD
1 FMR5011A/B ……定価￥278,000▶特価￥204,000
2 FMR50C16A/B ……定価￥398,000▶特価￥295,000
3 FMR-NBC2(FMR-CARD/E) ……定価￥198,000▶特価￥148,000
4 FMR-5NT/21 ……定価￥678,000▶特価￥470,000

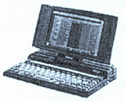

DYNA BOOK
1 J-3100SX 001-VW ……定価￥328,000▶特価￥230,000
2 041-VW ……定価￥428,000▶特価￥295,000
3 001-W ……定価￥278,000▶特価￥189,000
4 021-W ……定価￥348,000▶特価￥235,000
5 041-P ……定価￥438,000▶特価￥274,000
6 041-B ……定価￥338,000▶特価￥213,000

※NEC PC-98、エプソンシリーズには、M-2HD 10枚、(3.5×5枚)サービスしています。

※CU-14FD▶シャープ、カラーモニター14インチ、回転台付、アナログ専用(PC-98エプソンモニター)640×400ドット(4050文字)

今月の特価限定品

プリンター

■NEC(48ドット)(136桁)
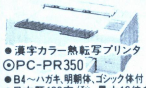
●漢字カラー熱転写プリンタ
⊙PC-PR350
●B4~ハガキ、明朝体、ゴシック体付
●日本語100字/秒、最大16倍角
定価￥168,000
P&A超特価￥49,000

■ブラザー
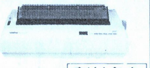
⊙M-1924P 割付名人
●24ドット、136桁 漢字カラー
定価￥148,000
P&A超特価￥45,000

■スター
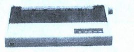
⊙JP-200
●24ドット、136桁 漢字プリンター
定価￥104,800
P&A超特価￥39,800

■JOYRITER(折り巧ぷりんた)
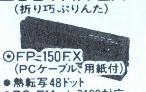
⊙FP-150FX (PCケーブル、用紙付)
●熱転写48ドット
●PC・FM・J-3100対応
定価￥59,800
P&A特価￥37,000

ハードディスク

■NEC
⊙PC-PR150N
●熱転写(PCケーブル、用紙付)
●48ドット
定価￥69,800
P&A特価￥29,000

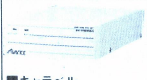
■キャラベル
⊙AV-120HGS-P(横置タイプ)
(ディスクトップ用、エプソン、PC用外付)
●120MB、19ms、CM64KB
定価￥138,000
P&A超特価￥46,000

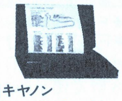
■キヤノン
⊙BJ-10Vセレクト (PCケーブル付)
定価￥79,800
P&A超特価￥42,000

■緑電子
⊙びるとN40 (98NOTE用内蔵)
●40MB/23ms
定価￥98,000
P&A超特価￥28,000

プリンターセット ケーブル・用紙付 (送料￥1,000)

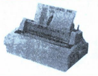
インクジェット漢字プリンタ
■HG-4000PC(エプソン)
定価￥198,000
超特価￥95,000
(送料・消費税込み￥98,880)

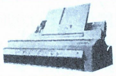
バブルジェット
■BJ-330J(キヤノン)
(カートリッジ付)(定価￥208,000)
●ケーブル付
P&A特価￥99,000
(送料・消費税込み￥103,000)

Ⓐセット:PC-PR201/80LA(NEC) ……定価￥275,000▶特価￥168,000
Ⓑセット:PC-PR201/63A (〃) ……定価￥158,000▶特価￥ 93,000
Ⓒセット:PC-PR201/63 (〃) ……定価￥125,000▶特価￥ 73,000
Ⓓセット:PC-PR201/45L (〃) ……定価￥ 95,000▶特価￥ 53,000
Ⓔセット:PC-PR101/TN103(NEC) ……定価￥ 69,800▶特価￥ 47,500
Ⓕセット:PC-PR201/T180 (〃) ……定価￥145,000▶特価￥103,000
Ⓖセット:PC-PR101/T67 (〃) ……定価￥ 84,800▶特価￥ 55,000
Ⓗセット:PC-PR101/T103 (〃) ……定価￥ 99,800▶特価￥ 67,500
Ⓘセット:PC-PR101/T165 (〃) ……定価￥120,000▶特価￥ 81,500
Ⓙセット:PC-PR1000/4 (〃) ……定価￥188,000▶特価￥125,000
Ⓚセット:AP-700(エプソン) ……定価￥ 79,800▶特価￥ 59,000
Ⓛセット:AP-300PC (エプソン) ……定価￥ 59,000▶特価￥ 37,000
Ⓜセット:AP-1000PC(〃) ……定価￥ 99,800▶特価￥ 65,000
Ⓝセット:VP-1047PC(〃) ……定価￥ 99,800▶特価￥ 48,500
Ⓞセット:VP-2061PC(〃) ……定価￥130,000▶特価￥ 72,000
Ⓟセット:HG-5130PC(〃) ……定価￥228,000▶特価￥152,000
Ⓠセット:LP-2000 (〃) ……定価￥198,000▶特価￥125,000
Ⓡセット:LP-8000 (〃) ……定価￥398,000▶特価￥275,000
Ⓢセット:JP-48CL (スター) ……定価￥ 62,800▶特価￥ 42,000
Ⓣセット:JR-200CL (〃) ……定価￥134,800▶特価￥ 59,000
Ⓤセット:JS-2001CL(〃) ……定価￥128,000▶特価￥ 83,000
Ⓥセット:JJ-100 (〃) ……定価￥ 79,800▶特価￥ 45,000
Ⓦセット:M-1724α(ブラザー) ……定価￥ 95,000▶特価￥ 49,500
Ⓧセット:M-1924P (〃) ……定価￥148,000▶特価￥ 45,000
Ⓨセット:BJ-330J(キヤノン)(カートリッジ付) ……定価￥208,000▶特価￥ 99,000
⊙セット:BJ-10V Lite (〃) ……定価￥ 69,800▶特価￥ 49,500
⊙セット:BJ-10V SELECT (〃) ……定価￥ 79,800▶特価￥ 42,000
⊙セット:BJ-15V(カートリッジ付) ……定価￥ 89,800▶特価￥ 61,000
⊙セット:LBP-A404E(EP-L・トナー付) ……定価￥255,000▶特価￥149,000
⊙セット:LBP-B406E(EP-KⅡ・トナー付) ……定価￥424,000▶特価￥270,000
⊙セット:LBP-B406G(〃) ……定価￥474,000▶特価￥334,000
⊙セット:LBP-A304E(EP-B・トナー付) ……定価￥634,000▶特価￥447,000
⊙セット:IO-735X(シャープ) ……定価￥248,000▶特価￥152,000
⊙セット:HP DESK JET 500J(YHP) ……定価￥ 98,000▶特価￥ 70,000
⊙セット: 505J(〃) ……定価￥ 99,800▶特価￥ 69,500
⊙セット: 300J(〃) ……定価￥ 74,800▶特価￥ 52,500
⊙セット:FP-110NX(JOYRITER)(PCケーブル付) 定価￥ 49,800▶特価￥ 25,000

サウンドボード&テンキー&ジョイスティックインターフェース (送料￥700)

限定
●SNEのサウンドボードお買上の方に SOS2(ユーティリティソフト)定価￥12,000 プレゼント!!

Ⓐリトル・オーケストラLS(SNE) ……特価￥12,000
Ⓑリトル・オーケストラSS(SNE) ……特価￥13,500
Ⓒリトル・オーケストラRS(SNE) ……特価￥16,300
Ⓓサウンド・オーケストラVS(SNE) ……特価￥21,900
Ⓔサウンド・オーケストラLS(SNE) ……特価￥18,500
Ⓕリトル・オーケストラノート(SNE) ……特価￥23,900
Ⓖサウンド・オーケストラノート(SNE) ……特価￥29,800

ⒽPC-9801-26K (NEC) ……定価￥25,000▶特価￥20,000
Ⓘサウンド・MUSICIAN (SNE) ……定価￥25,000▶特価￥11,500
Ⓙリトル・MUSICIAN (SNE) ……定価￥12,000▶特価￥ 5,500
ⓀSOS2(ユーティリティソフト)(SNE) ……定価￥12,000▶特価￥ 6,800
ⓁGINGA-PRO (SNE)(テンキー) ……定価￥50,000▶特価￥35,000
ⓂGINGA-KANA-PLUS (SNE) ……定価￥25,000▶特価￥15,500
ⓃGINGA-10V (SNE)(テンキー) ……定価￥18,000▶特価￥11,500
ⓄGINGA-10L (SNE)(〃) ……定価￥16,000▶特価￥10,200
ⓅGINGA-10 (SNE)(〃) ……定価￥12,000▶特価￥ 7,800
ⓆJOY-98V(SNE)(ジョイスティック・インターフェース) ……定価￥12,000▶特価￥ 7,800
ⓇJOY-98L(SNE)(ジョイスティック・インターフェース) ……定価￥10,000▶特価￥ 6,500
Ⓢサウンド・プランナー(SNE)(アンプ付スピーカー) ……定価￥12,800▶特価￥ 9,200

ソフトコーナー (送料￥700)

■知子の情報 Ver.4.0 ……定価￥28,000▶大特価￥18,500
■アートマスター・コア(限定) ……定価￥18,000▶大特価￥11,600
■データベースDON ……定価￥32,000▶特価￥15,000
■一太郎 Ver.5.0 ……定価￥68,000▶特価￥44,000
■Ami Pro ……定価￥58,000▶特価￥37,300

〈ワープロ〉
●一太郎 Ver.4.3 ……定価￥ 58,000▶特価￥ 38,000
●一太郎 dash ……定価￥ 39,000▶特価￥ 24,800
●テラV ……定価￥ 24,000▶特価￥ 21,500
●ARUGA(P-1 EXE Ver.2.3) ……定価￥ 58,000▶特価￥ 36,500
●ARUGA-Spiritu Ver.2.3 ……定価￥ 38,000▶特価￥ 25,000
●松 Ver.6 ……定価￥ 58,000▶特価￥ 35,400
●MS Word for Windows ……定価￥ 58,000▶特価￥ 38,600
●Z's WORD JG Ver.3.0 ……定価￥ 58,000▶特価￥ 41,500
●直子の代筆 Ver.4 ……定価￥ 9,800▶特価￥ 6,500
●アシストレター ……定価￥ 9,700▶特価￥ 6,500
●遊名人 Ver.5 ……定価￥ 36,000▶特価￥ 24,000
●遊名人 Pro Ver.5.5 ……定価￥ 75,000▶特価￥ 47,800
●毛筆わーぷろ Sr.4.0 ……定価￥ 75,000▶特価￥ 51,500
●毛筆わーぷろ Jr.4.0 ……定価￥ 33,000▶特価￥ 23,000
●刀ワード ……定価￥ 25,800▶特価￥ 17,500

〈データベース〉
●桐 Ver.4 ……定価￥ 98,000▶特価￥ 61,500
●ASKA Ver.3 ……定価￥ 32,000▶特価￥ 22,800
●ナイル ……定価￥ 95,000▶特価￥ 62,700
●d-Base IV1.1J ……定価￥198,000▶特価￥142,000
●F1 DATABOX ……定価￥ 32,000▶特価￥ 22,800
●DB Pro(限定) ……定価￥ 56,000▶特価￥ 36,000
●The CARD3+ ……定価￥ 48,000▶特価￥ 34,500
●dBXL Ver.1.5 ……定価￥ 69,800▶特価￥ 53,800
●QUICKSILVER Ver.1.4J ……定価￥198,000▶特価￥152,000
●PARADOX3.5 ……定価￥ 97,000▶特価￥ 69,500
●Let's アイリス4 ……定価￥ 58,000▶特価￥ 38,000
●パワーベース ……定価￥ 19,400▶特価￥ 13,800
●アシストカード ……定価￥ 9,700▶特価￥ 6,500

〈表計算〉
●Lotus 123 R2.3J ……定価￥ 98,000▶特価￥ 59,800
●123 NOTE BOOK ……定価￥ 38,000▶特価￥ 25,000
●Microsoft Excel ……定価￥ 98,000▶特価￥ 61,000
●Cubic CALC ……定価￥ 78,000▶特価￥ 51,500
●アシストカルク Pro ……定価￥ 12,500▶特価￥ 8,300
●1-2-3 for Windows ……定価￥ 98,000▶特価￥ 63,000
●アシストカルク ……定価￥ 9,700▶特価￥ 6,500

〈グラフィック〉
●Z's STAFF Kid98 ……定価￥ 28,000▶特価￥ 19,500
●花子 Ver.2 ……定価￥ 58,000▶特価￥ 39,000
●CANDY 4 ……定価￥ 58,000▶特価￥ 39,800
●3・D PERS ……定価￥ 80,000▶特価￥ 57,200
●アシストアート ……定価￥ 9,700▶特価￥ 6,500
●アシストアートペイントマスター ……定価￥ 15,000▶特価￥ 10,000
●マルチペイント ……定価￥ 14,800▶特価￥ 10,800

〈通信〉
●まいとーく Ver.2.1 ……定価￥ 28,000▶特価￥ 17,800
●CCT98Ⅲ ……定価￥ 20,000▶特価￥ 15,000
●ACCSESS MATE 3 ……定価￥ 19,800▶特価￥ 15,500
●LET's TALKかたろう ……定価￥ 38,000▶特価￥ 26,000
●アシストコール ……定価￥ 9,700▶特価￥ 6,500
●Bee TERM ……定価￥ 18,000▶特価￥ 11,000

〈OS・言語〉
●MS-DOS 3.3D 基本機能セット ……定価￥ 9,800▶特価￥ 6,900
●MS-DOS 3.3D 拡張機能セット ……定価￥ 8,200▶特価￥ 6,600
●MS-DOS Ver.5.0A 基本機能セット ……定価￥ 9,800▶特価￥ 6,900
●MS-DOS Ver.5.0A 拡張機能セット ……定価￥ 8,200▶特価￥ 6,600
●MS-WINDOWS 3.0A ……定価￥ 25,000▶特価￥ 18,500
●Quick C ……定価￥ 20,000▶特価￥ 12,800
●Quick BASIC ……定価￥ 20,000▶特価￥ 12,800
●True BASIC ……定価￥ 18,000▶特価￥ 11,700
●TURBO C+2nd Edition ……定価￥ 20,000▶特価￥ 14,300

〈エディター・ユーティリティ〉
●MIFES 98 ……定価￥ 38,000▶特価￥ 27,500
●章子の書斎 ……定価￥ 16,000▶特価￥ 11,000
●ノートンユーティリティズ ……定価￥ 38,000▶特価￥ 27,500
●Disk XⅡ ……定価￥ 12,800▶特価￥ 9,600
●Norton Back up ……定価￥ 28,000▶特価￥ 20,500
●VZエディター ……定価￥ 9,800▶特価￥ 7,800
●ノストラダムス98 ……定価￥ 28,000▶特価￥ 21,800
●エコロジーⅡ ……定価￥ 28,000▶特価￥ 21,800
●オーシャノグラフィⅡ ……定価￥ 22,000▶特価￥ 17,000
●全略ハードディスク殿 Ver.2.5 ……定価￥ 18,000▶特価￥ 11,000
●NEO driver VINTAGE ……定価￥ 14,800▶特価￥ 10,300
●File driver4 ……定価￥ 9,800▶特価￥ 6,800
●アシストメニュー ……定価￥ 9,700▶特価￥ 6,500
●Newton-98 Ver.2.0 ……定価￥ 9,700▶特価￥ 7,000
●NEO back-up VINTAGE ……定価￥ 18,000▶特価￥ 12,500
●MET's File back-up3 ……定価￥ 12,800▶特価￥ 8,900
●MET's File Control cute ……定価￥ 9,800▶特価￥ 6,800

〈業務用〉
●三代目大番頭 ……定価￥250,000▶特価￥158,000
●弥生会計Ⅲ ……定価￥ 80,000▶特価￥ 48,000
●弥生かんたん帳簿 ……定価￥ 48,000▶特価￥ 31,800
●大問屋 ……定価￥ 78,000▶特価￥ 51,500
●TOP財務会計エキスパートⅡBシステム ……定価￥198,000▶特価￥123,000
●大福帳 Ver.2.0 ……定価￥150,000▶特価￥ 95,000
●おまかせ申告 ……定価￥ 48,000▶特価￥ 29,800

〈その他〉
●ロータスフリーランス ……定価￥ 98,000▶特価￥ 64,000
●Microsoft WORKS Ver.2.5 ……定価￥ 40,000▶特価￥ 26,000
●HARMONY 1.1J ……定価￥ 50,000▶特価￥ 34,500
●CANDY 4スキャナ Ver.2.0 ……定価￥ 28,000▶特価￥ 20,000
●MAXLINK Ver.2 ……定価￥ 18,000▶特価￥ 12,900
●MET's 1-2-3 Form(各) ……定価￥ 18,000▶特価￥ 12,500
●MET's Multiplan Form ……定価￥ 18,000▶特価￥ 12,500
●MET's アシストカルクForm(各) ……定価￥ 5,000▶特価￥ 3,500
●松 Ver.5 Form ……定価￥ 8,800▶特価￥ 6,000
●MET's 桐 Ver.4 Form1 ……定価￥ 18,000▶特価￥ 12,600
●MET's 桐 Ver.4 Form1 VTR付 ……定価￥ 22,000▶特価￥ 15,400
●MET's 桐 Ver.4 Form2&3(各) ……定価￥ 20,000▶特価￥ 13,800
●MET's 桐 Ver.4 Form2&3 VTR付(各) ……定価￥ 24,000▶特価￥ 16,600
●WXⅡ+/WXⅡ win(各) ……定価￥ 9,800▶特価￥ 7,000
●ハイパー家計簿 Ver.2 ……定価￥ 9,700▶特価￥ 7,000
●ハイパー住所録 Ver.3 ……定価￥ 12,800▶特価￥ 9,200
●てきぱきパパ ……定価￥ 9,800▶特価￥ 7,000
●てきぱきマム3 ……定価￥ 9,800▶特価￥ 7,000
●トップマネジメント産能大編 ……定価￥ 48,000▶特価￥ 33,000

NEC おなじみの P&A がズバリ 超特価セールでご奉仕!!

3/5〜3/18

●定休日 毎週水曜日

●お近くの方は、お立寄下さい。専門係員が説明いたします。
●本体単品でも受付します。詳しくは、お電話にてお問合せ下さい。
●ビジネスソフト定価の15%引きOK!! TEL下さい。

全国通販

■コパル3.5インチ光磁気ディスク
⊙CS-M120
●30ms/3600rpm、メンテナンスフリー
定価￥178,000
超特価TEL下さい。

■緑電子
⊙NOVA V-120
●120MB/15ms
定価￥81,800
P&A超特価¥56,500
(送料・消費税込み￥59,225)

■ジェフ
⊙GJ-200
●200MB/64K/15ms
定価￥135,000
P&A超特価¥65,000
(送料・消費税込み￥67,980)

■ティアック
●HD-201A
●200MB/17ms
●メニュー2付
定価￥148,000
P&A超特価¥68,000
(送料・消費税込み￥71,070)

ハードディスク&シリコンディスク (送料￥1,000)

テクサ
●ES-170 …… 定価￥ 99,800▶特価¥ 73,500
●STATION-120LBS …… 定価￥118,000▶特価¥ 73,000
● 240LBS …… 定価￥158,000▶特価¥113,000
●TRUST-NE125(NS/E用) …… 定価￥118,000▶特価¥ 58,000
●TR-NL40 …… 定価￥ 68,000▶特価¥ 44,000
● NL80 …… 定価￥ 98,000▶特価¥ 55,000
●TRUST-FA120 …… 定価￥108,000▶特価¥ 69,000
● FA240 …… 定価￥148,000▶特価¥ 98,000

緑電子
●V-100(NOVA) …… 定価￥ 76,800▶特価¥ 53,000
● 120 …… 定価￥ 81,800▶特価¥ 56,500
● 200 …… 定価￥118,000▶特価¥ 81,000
●M-100 (マリーネ) …… 定価￥ 88,000▶特価¥ 57,500
● 200 …… 定価￥118,000▶特価¥ 77,500
●ビルトN 40(NS/E用) …… 定価￥ 98,000▶特価¥ 28,000
● N 80(〃) …… 定価￥108,000▶特価¥ 50,500
● N120(〃) …… 定価￥128,000▶特価¥ 65,000
●びると館(I/Fボード付) …… 定価￥ 49,800▶特価¥ 37,500
●552N-BOX(N用インターフェース) …… 定価￥ 34,800▶特価¥ 26,000
●TF-120(安心館) …… 定価￥ 69,800▶特価¥ 52,500

ICM
●FT-100DB …… 定価￥ 98,000▶特価¥ 62,000
● 120DB …… 定価￥118,000▶特価¥ 75,000
● 170N-DB …… 定価￥148,000▶特価¥ 86,000
● 180DB …… 定価￥158,000▶特価¥ 92,000
● 240DB …… 定価￥188,000▶特価¥109,000
●INTER- 120B(BX/BA内蔵) …… 定価￥ 49,800▶特価¥ 40,000
● 240B(〃) …… 定価￥ 89,800▶特価¥ 67,000
● 120A (Ae/As/Ap内蔵) …… 定価￥ 53,800▶特価TEL下さい。
● 240A (〃) …… 定価￥ 93,800▶特価TEL下さい。
● 120FE-FB …… 定価￥118,000▶特価¥ 72,500
● 170FN-FB …… 定価￥148,000▶特価¥ 86,000
● 100G …… 定価￥ 98,000▶特価¥ 66,000
● 120GE …… 定価￥118,000▶特価¥ 75,000
●Pack-SE40 …… 定価￥ 78,000▶特価¥ 34,500
● SE80 …… 定価￥ 88,000▶特価¥ 42,000
● SE120 …… 定価￥108,000▶特価¥ 56,000
● SE200 …… 定価￥138,000▶特価¥ 82,000
●Pack-PE40 …… 定価￥ 78,000▶特価¥ 45,500
● PE80 …… 定価￥ 88,000▶特価¥ 56,000

キャラベル
●AV-040NS(NS内蔵用) …… 定価￥ 88,000▶特価¥ 60,500
● 080NS(〃) …… 定価￥ 98,000▶特価¥ 67,500
● 125NS(〃) …… 定価￥118,000▶特価¥ 81,500
● 200NS(〃) …… 定価￥158,000▶特価¥109,000

ロジテック
●LHD-B120H …… 定価￥118,000▶特価¥ 75,500
● 240H …… 定価￥168,000▶特価¥103,000
●LHD-S100NP …… 定価￥ 99,800▶特価¥ 47,000
● 120HP …… 定価￥109,800▶特価¥ 51,500
● 240HP …… 定価￥149,800▶特価¥ 87,000
●SHD-S100J …… 定価￥ 99,800▶特価¥ 59,000
● 200J …… 定価￥148,000▶特価¥ 84,500
●LHD-E100K(エプソンGシリーズ内蔵) …… 定価￥ 99,800▶特価¥ 69,000
● E200K(〃) …… 定価￥138,000▶特価¥ 95,500
●LHD-NS 80J …… 定価￥ 59,800▶特価¥ 42,000
● NS130(98NOTE用) …… 定価￥118,000▶特価¥ 54,500
● NS200 …… 定価￥124,800▶特価¥ 85,000
●LHD-EN40(AR/AE専用) …… 定価￥ 69,800▶特価¥ 42,000
● EN80 …… 定価￥ 89,800▶特価¥ 54,500
● EN130 …… 定価￥109,800▶特価¥ 66,500

テクノジャパン
●PD-120EX …… 定価￥108,000▶特価¥ 69,000
● 200EX …… 定価￥138,000▶特価¥ 89,000
● 120SS …… 定価￥158,000▶特価¥108,000
● 240SS …… 定価￥238,000▶特価¥143,000

コンピュータリサーチ
●CRC-SC100D …… 定価￥108,000▶特価¥ 55,000
● 130D …… 定価￥125,000▶特価¥ 79,000

ティアック
●PH-80 …… 定価￥108,000▶特価¥ 42,000
● 130 …… 定価￥128,000▶特価¥ 52,000
●HD-121A …… 定価￥ 99,800▶特価¥ 56,000
● 201A …… 定価￥148,000▶特価¥ 68,000
●IF-55TN(NOTE用I/F) …… 定価￥ 30,000▶特価¥ 24,000
●HD-1121 …… 定価￥118,000▶特価¥ 61,000
● 1201 …… 定価￥168,000▶特価¥115,000
● 1341 …… 定価￥378,000▶特価¥255,000

メルコ
●SDR-4000(シリコンディスク) ……▶特価¥ 49,800
● 8000(〃) ……▶特価¥ 63,800
● 20M(〃) ……▶特価¥106,500
● 40M(〃) ……▶特価¥178,000
● 80M(〃) ……▶特価¥320,000
● 100M(〃) ……▶特価¥390,000

I/Oデータ
●SDB- 8ML(シリコンディスク) ……▶特価¥ 55,000
● 16ML(〃) ……▶特価¥ 86,000
● 24ML(〃) ……▶特価¥115,000
● 32ML(〃) ……▶特価¥143,000
● 40ML(〃) ……▶特価¥170,000

RAMディスク ▶I/Oデータには、全てPIO-IOS-10STD(ソフト)が付きます (送料￥700)

■メルコ
●EMJ-1000S …… 特価¥ 15,400
● 2000S …… 特価¥ 19,200
● 4000S …… 特価¥ 27,000
● 6000S …… 特価¥ 34,300
● 8000S …… 特価¥ 42,600
● 12MS …… 特価¥ 57,800
● 16MS …… 特価¥ 73,000
●RCD-2000S …… 特価¥ 10,100
● 4000S …… 特価¥ 20,200
● 6000S …… 特価¥ 29,500
● 8000S …… 特価¥ 38,500
● 16MS …… 特価¥153,500
● 24MS …… 特価¥230,000
●ENT-2000S …… 特価¥ 10,100
● 6000S …… 特価¥ 25,600
●EFA-4000S …… 特価¥ 21,700
● 6000S …… 特価¥ 30,300
● 8000S …… 特価¥ 38,700
● 10MS …… 特価¥ 47,000
● 12MS …… 特価¥ 55,500
●EFS-4000S …… 特価¥ 21,700
● 6000S …… 特価¥ 30,300
● 8000S …… 特価¥ 38,700
● 10MS …… 特価¥ 47,000
● 13MS …… 特価¥ 60,000
●ECS-4000S …… 特価¥ 23,000
●EDX-2000S …… 特価¥ 19,200
● 4000S …… 特価¥ 28,000
● 8000S …… 特価¥ 52,800
●EDA-4000S …… 特価¥ 21,700
● 6000S …… 特価¥ 30,300
● 8000S …… 特価¥ 38,700
● 10MS …… 特価¥ 47,000
● 12MS …… 特価¥ 55,500
●EDS-4000S …… 特価¥ 23,000
●EHR-4000S(H98用) …… 特価¥ 27,000
● 6000S(〃) …… 特価¥ 35,700
● 8000S(〃) …… 特価¥ 44,300
● 10MS(〃) …… 特価¥ 52,000
● 12MS(〃) …… 特価¥ 62,000
●EHR-14MS(H98用) …… 特価¥ 69,800
●MTA-4000L(T用) …… 特価¥ 34,800
●MRS-4000L …… 特価¥ 43,200
●MES-3000L(ES用) …… 特価¥ 34,800
●XMC-2000S …… 特価¥ 10,100
●XMB-1000S …… 特価¥ 6,300
●MRC-3000S …… 特価¥ 19,200
●MRL-4000S …… 特価¥ 23,100
●ERB-4000S …… 特価¥ 29,500
●XRB-1000S …… 特価¥ 6,300
● 2000S …… 特価¥ 10,100
● 4000S …… 特価¥ 18,600
●EML-2000L(9801LAPTOP) 特価¥ 28,800
● 4000L(〃) 特価¥ 46,800

■I/Oデータ
●FA34- 4MS(FA) …… 特価¥ 21,200
● 6MS(〃) …… 特価¥ 29,500
● 8MS(〃) …… 特価¥ 37,000
● 10MS(〃) …… 特価¥ 46,000
● 12MS(〃) …… 特価¥ 54,400
● 14MS(〃) …… 特価¥ 62,700
●FS34- 4MS(FS・FX) …… 特価¥ 21,200
● 6MS(〃) …… 特価¥ 29,500
● 8MS(〃) …… 特価¥ 37,000
● 10MS(〃) …… 特価¥ 46,000
● 12MS(〃) …… 特価¥ 54,400
● 14MS(〃) …… 特価¥ 62,700
●NT34- 2ML …… 特価¥ 9,500
● 6ML …… 特価¥ 23,800
●NA34-2M …… 特価¥ 9,700
●NA34-4M …… 特価¥ 17,000
●NA34-8M …… 特価¥ 32,400
●PC34R-1M …… 特価¥ 13,700
●PC34R-2M …… 特価¥ 16,600
●PC34R-4M …… 特価¥ 25,100
●PC34R-8M …… 特価¥ 39,500
●PC34R-12M …… 特価¥ 61,000
●PC34R-16M …… 特価¥ 82,500
●BA34-4M …… 特価¥ 21,200
● 6M …… 特価¥ 29,500
● 8M …… 特価¥ 37,000
● 10M …… 特価¥ 46,000
● 12M …… 特価¥ 54,400
● 14M …… 特価¥ 62,500
●PIO-SB34-2ME …… 特価¥ 20,600
●PIO-SB34-4ME …… 特価¥ 32,000
●PIO-DA134- 4MS(DA用) 特価¥ 19,900
● 6MS(〃)・特価¥ 28,300
● 8MS(〃)・特価¥ 36,800
● 10MS(〃)・特価¥ 45,200
● 12MS(〃)・特価¥ 53,600
●PIO-DS134-4MS …… 特価¥ 19,900
●PIO-RX34-3MS …… 特価¥ 18,200
●PIO-EX134S-2MS …… 特価¥ 10,500
●PIO-EX134S-4MS …… 特価¥ 19,400
●ML34-2M(9821) …… 特価¥ 14,100
● -4M(〃) …… 特価¥ 20,800
●PIO-ES34- 3MB …… 特価¥ 35,000
●EP-386M- 2M(386M) …… 特価¥ 35,000
●EP-RB7D- 4MS …… 特価¥ 28,700
● 8MS …… 特価¥ 44,500
●EP-RB7S- 4ME …… 特価¥ 26,200
●EP-RB8-4MS …… 特価¥ 28,700
●EP-SIM-2MS …… 特価¥ 9,400
● 4MS …… 特価¥ 17,300
●98NTII-2M …… 特価¥ 9,800
●98NTII-4M …… 特価¥ 19,600
●98NTII-8M …… 特価¥ 37,700
●PIO-SIM61-2MS …… 特価¥ 9,200
●EP-NTB-2MS …… 特価¥ 10,500
● 4MS …… 特価¥ 19,400
● 6MS …… 特価¥ 29,200
● 8MS …… 特価¥ 38,900
●EP-RB8D-4M …… 特価¥ 28,800
● 8M …… 特価¥ 44,500

■GOLD98-4M (NOTE) 限定 特価¥13,800

■GOLD98-8M (NOTE) 限定 特価¥24,800

周辺機器コーナー (送料￥1,000)

■パワーアップ・キット(NEC/EPSON) ●処理速度を1.5〜1.7倍にアップ。
(1)PK-A486/87DW3(I/O) …… 定価¥54,000▶特価¥43,200
(2)PK-A486/87DW4(I/O) …… 定価¥72,000▶特価¥57,600
(3)PK-V486/87SW2(I/O) …… 定価¥43,000▶特価¥34,500
(4)PK-VF486/87SW2(I/O) …… 定価¥43,000▶特価¥34,500
(5)PK-VG486/87SW3(I/O) …… 定価¥53,000▶特価¥42,400
(6)PK-CX486/87D(I/O) …… 定価¥42,000▶特価¥30,000
(7)PK-X486/87SG(I/O) …… 定価¥43,000▶特価¥34,400
(8)PK-X486/87SL(I/O) …… 定価¥43,000▶特価¥34,400
(9)HSS-4S7D25(メルコ) …… 定価¥42,800▶特価¥34,300
(10)HSS-4S7D33(メルコ) …… 定価¥59,800▶特価¥43,200
(11)HSS-4S7V25(メルコ) …… 定価¥42,800▶特価¥34,300
(12)HSL-C25(メルコ) …… 定価¥42,800▶特価¥34,800
(13)HSS-DL7(メルコ) …… 定価¥44,000▶特価¥31,800
(14)PK-A486DW3(I/O) …… 定価¥42,000▶特価¥33,600
(15)PK-A486DW4(I/O) …… 定価¥57,000▶特価¥45,600
(16)PK-X486SG(I/O) …… 定価¥35,000▶特価¥28,000
(17)PK-X486SL(I/O) …… 定価¥35,000▶特価¥28,000
(18)PK-CX486DE(I/O) …… 定価¥24,000▶特価¥17,600
(19)PK-EP486D(I/O) …… 定価¥25,000▶特価¥20,500
(20)HDL-16W(メルコ) …… 定価¥49,800▶特価¥40,500
(21)HDL-20W(メルコ) …… 定価¥59,800▶特価¥48,500
(22)HSL-25(メルコ) …… 定価¥34,800▶特価¥28,300
(23)HSP-4SD25(メルコ) …… 定価¥34,800▶特価¥27,900
(24)HSP-4SD33(メルコ) …… 定価¥49,800▶特価¥36,000
(25)HSP-4SV25(メルコ) …… 定価¥34,800▶特価¥27,900

(1)PC-IN503G(NEC) …… 定価Y145,000▶特価¥102,500
(2)PC-IN505 (NEC) …… 定価Y138,000▶特価¥ 97,500
(3) 506 (〃) …… 定価Y228,000▶特価¥158,000
(4) 502N(〃) …… 定価Y 90,800▶特価¥ 77,800
(5)GT-8000(エプソン) …… 定価Y298,000▶特価¥209,000
(6) 6000(〃) …… 定価Y178,000▶特価¥117,000
(7) 100V(〃) …… 定価Y 44,800▶特価¥ 31,300
(8)HS-40CLH+HS-BD(オムロン) …… 定価Y 64,800▶特価¥ 45,500
(9)HS-60FH+HS-BD(オムロン) …… 定価Y 64,800▶特価¥ 45,500
(10)HS-20G-BD(オムロン) …… 定価Y 39,800▶特価¥ 27,800
(11)HS- 7RII(オムロン) …… 定価Y 39,800▶特価¥ 27,800
(12) 10RII(〃) …… 定価Y 49,800▶特価¥ 34,800
(13)HS-10R AQUEL(オムロン) …… 定価Y 54,800▶特価¥ 37,800
(14)JX-220 (シャープ) …… 定価Y145,000▶特価¥104,000
(15)IO-735X(シャープ) …… 定価Y248,000▶特価¥135,000
(16)COMSTARZ CLuB24/5(NEC) …… 定価Y 39,800▶特価¥ 26,000
(17)スケッチメイト(ローランド) …… 定価Y 69,800▶特価¥ 52,500
(18)PV-M24V5(AIWA) …… 定価Y 36,800▶特価¥ 25,500
(19)PV-A24V5(〃) …… 定価Y 39,800▶特価¥ 26,500
(20)MD-24FB5V (オムロン) …… 定価Y 39,800▶特価¥ 23,500
(21) 24FB10V(〃) …… 定価Y 36,800▶特価¥ 25,500
(22) 96FB5V (〃) …… 定価Y 88,000▶特価¥ 61,500
(23) 24FN5V (〃) …… 定価Y 36,800▶特価¥ 25,500
(24) 24FP5V (〃) …… 定価Y 36,800▶特価¥ 24,900
(25)DXY-1200(ローランド) …… 定価Y158,000▶特価¥119,000
(26) 1300(〃) …… 定価Y228,000▶特価¥172,000
●ミュージ郎(ローランド) …… 定価Y158,000▶特価¥128,000
●ミュージ郎500 …… 定価Y145,000▶特価¥123,000
●ミュージ郎300 …… 定価Y 88,000▶特価¥ 74,500
●ミュージ郎Jr(NOTE) (ローランド) …… 定価Y 98,000▶特価¥ 77,500
● (BOARD)(〃) …… 定価Y 59,800▶特価¥ 49,000
●JP400N(ペン型マウス/マウスパット入り) ……▶特価¥ 4,800

外付FDD 98NOTE接続OK=C・リサーチのみ￥3,000加算(NOTE専用ケーブル) (送料￥1,000)

●CRC-FD3.5SS(3.5"×1) (C・リサーチ) …… 定価¥23,800▶特価¥13,900
● FD3.5WS(3.5"×2) (〃) …… 定価¥43,800▶特価¥24,800
● FD3.5SH(3.5"×1自動)(〃) …… 定価¥33,800▶特価¥19,300
● FD3.5WH(3.5"×2自動)(〃) …… 定価¥53,800▶特価¥30,500
● FD5SS (5"×1) (〃) …… 定価¥38,800▶特価¥22,000
● FD5WS (5"×2) (〃) …… 定価¥58,800▶特価¥33,500
● FD5SH (5"×1自動)(〃) …… 定価¥43,800▶特価¥24,800
● FD5WH (5"×2自動)(〃) …… 定価¥65,800▶特価¥37,000
●LFD-382F2(3.5"×2自動)(ロジテック) …… 定価¥59,000▶特価¥40,500
● 381F2(3.5"×1自動)(〃) …… 定価¥39,000▶特価¥27,000
●SFD-32(3.5"×2)(ロジテック) …… 定価¥49,800▶特価¥34,500
● 31(3.5"×1)(〃) …… 定価¥29,800▶特価¥18,500
●FD-311NS(3.5"×1ソフト切換)(ミックジャパン) …… 定価¥23,800▶特価¥15,800
● 312NS(3.5"×2ソフト切換)(〃) …… 定価¥43,800▶特価¥24,000
●AD-F51L (5"×1) (アルファデータ) …… 定価¥37,800▶特価¥24,000
● F51LA(5"×1自動)(〃) …… 定価¥47,300▶特価¥28,500
● F51S (5"×1) (〃) …… 定価¥39,800▶特価¥26,500
● F51SA(5"×1自動)(〃) …… 定価¥49,800▶特価¥32,500
● F51W (5"×2) (〃) …… 定価¥52,800▶特価¥35,500
● F51WA(5"×2自動)(〃) …… 定価¥62,800▶特価¥42,000
●AF-5S(5"×1)(エース電子) …… 定価¥39,800▶特価¥20,000
●FDC-311 (3.5"×1) (タクサンシステム) …… 定価¥26,800▶特価¥14,200
● 312 (3.5"×2) (〃) …… 定価¥46,800▶特価¥25,000
● 311A(3.5"×1自動)(〃) …… 定価¥36,800▶特価¥19,900
● 312A(3.5"×2自動)(〃) …… 定価Y56,800▶特価¥29,800

数値データプロセッサー(インテル) (送料￥1,000)

(1)JBOX8087 …… 定価Y 19,000▶特価¥13,500
(2)JBOX8087-1 …… 定価Y 36,000▶特価¥15,800
(3)JBOX8087-2 …… 定価Y 27,200▶特価¥18,300
(4)JBOX80287-XL …… 定価Y 24,800▶特価¥17,800
(5)JBOX387DX-33 …… 定価Y 72,000▶特価¥22,000
(6)JBOX387SX-16 …… 定価Y 37,000▶特価¥17,700
(7)JBOX387SX-20 …… 定価Y 40,000▶特価¥19,000
(8)JBOX487SX-20 …… 定価Y120,000▶特価¥78,000
(9)JBOX-ODP486SX-20 …… 定価Y 82,000▶特価¥58,500
(10)JBOX-ODP486SX-25 …… 定価Y109,000▶特価¥78,000

P&A特選パソコンラック (送料無料)

①3段¥8,900 (消費税込み￥9,167)

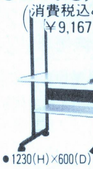

●1230(H)×600(D)×650(W)

②4段¥9,900 (消費税込み￥10,197)

●1250(H)×700(D)×640(W)

③5段¥12,500 (消費税込み￥12,875)

●1310(H)×700(D)×640(W)

全機種=移動自由(キャスター付)●コードクランプ付(4段/5段)
※5段のみ=電源コード付(2.5m)(2P)キーボード収納可能

OAチェアー

①¥11,500 (消費税込み￥11,845)

②¥19,800 (消費税込み￥20,394)

注目!!夏のボーナス一括払い手数料(金利)無料(平成5年3月末/4月末/5月末/6月末/7月末のいずれかをご指定下さい。)

〔銀行振込でお申し込みの方〕(電信扱いでお振込み下さい。)

〔振込先〕住友銀行 新小岩支店
普通預金 1451576
(株)ピー・アンド・エー

超低金利クレジット率

回数	3	6	10	12	15
手数料	2.9	3.9	4.9	5.4	8.4
回数	24	36	48	60	72
手数料	11.4	15.9	20.9	26.9	34.9

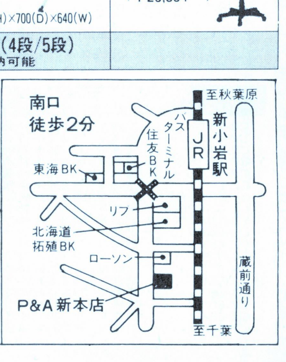

P&A
株式会社ピー・アンド・エー
〒124 東京都葛飾区新小岩2丁目2番地20号
☎03-3651-0148(代) FAX. 03-3651-0141
●営業時間:
AM10:00〜PM7:00
日・祭:
AM10:00〜PM6:00

ズバリご奉仕 SHARP X68030いよいよ登場

モデム

富士通 ■FMMD-311G(定価￥35,800)
▶特価￥24,800(送料・消費税込み￥26,574)
AIWA ■PV-M24V5(定価￥36,800)
▶特価￥25,700(送料・消費税込み￥27,501)
オムロン ■MD-24FB5V(定価￥39,800)
▶特価￥23,500(送料・消費税込み￥25,235)

注目!!夏のボーナス一括払い手数料(金利)無料(平成5年3月末/4月末/5月末/6月末/7月末のいずれかをご指定下さい。)

今だからこそ選ぶ限定セット

32ビット X68030

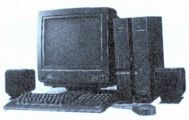

●CZ-500CB(本体)……定価￥398,000
●CZ-604DB(ディスプレイ)定価￥ 94,800
合計定価￥492,800
(送料・消費税別)
P&A特価￥お電話下さい。
(プレゼント＝発売記念、ゲームソフト、ディスケット)
注目!! 限 定 20 台

①CZ-500CB‥定価￥398,000
(本体)
CZ-608D(B)定価￥ 94,800
(ディスプレイ)
合計定価￥492,800
▶特価TEL下さい。

①CZ-510CB‥定価￥518,000
(本体)(80MB HD内蔵)
CZ-608DB‥定価￥ 94,800
(ディスプレイ)
合計定価￥612,800
▶特価TEL下さい。

②CZ-500CB‥定価￥398,000
(本体)
CZ-614DTN定価￥135,000
(ディスプレイ)
合計定価￥533,000
▶特価TEL下さい。

②CZ-510CB‥定価￥518,000
(本体)(80MB HD内蔵)
CZ-614DTN定価￥135,000
(ディスプレイ)
合計定価￥653,000
▶特価TEL下さい。

X68030 発売記念

X68030をモニターとセットで / 単品で 購入の方

さらに現在お持ちのパソコンと下取り交換された
お客様に期間中もれなく、
①サイバーステック (CZ-8NJ2 ￥23,800)
②CRTフィルター (BF-68PRO ￥19,800)
③X-68000フロッピーアタッシュケース (￥8,000)
とクリスタルポルシェ (￥8,000)
以上のいずれかプレゼント!!

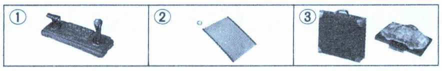

旧シリーズ 今が買いどき!!
X68000 Compact XVI／XVI-HD

送料￥2,000、消費税別(クレジット表:送料、消費税込み)

Compact XVI

① ●CZ-674C-H(本体)
●CZ-608D-H(モニター)
●CZ-6FD5(5" FDD)
定価￥492,600
P&A超特価￥285,000

12回	26,000	24回	13,700	36回	9,500	48回	7,400

XVI

① ●CZ-634C-TN(本体)
●CZ-608D-H(モニター)
定価￥462,800
P&A超特価￥249,000

12回	22,700	24回	12,000	36回	8,300	48回	8,400

XVI-HD

① ●CZ-644C-TN(本体)
●CZ-608D-H(モニター)
定価￥612,800
P&A超特価￥389,000

12回	34,400	24回	18,200	36回	12,600	48回	9,900

X68030、X68000をセットで

お買い上げの方にもれなくプレゼント!
①ディスケット10枚、ゲームソフト1ヶはもちろん、
さらにその上、人気の
㋑オーバーティク(￥9,800) ㋺ロードス島戦記II(￥9,800)
㋩三国志III(￥14,800) ㊁デスブレイド(￥9,800)
㋭エトワールプリンセス(￥9,800)
の中のいずれか1本をプレゼント!!

上記のモニターをCZ-614Dに変更

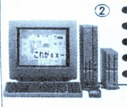

② ●CZ-674C-H(本体)
●CZ-614D-TN(モニター)
●CZ-6CR1(RGBケーブル)
●CZ-6CT1(TVコントロール)
●CZ-6FD5(5" FDD)
定価￥542,800
P&A超特価￥318,000

12回	29,000	24回	15,300	36回	10,600	48回	8,300

上記のモニターをCZ-614Dに変更

② ●CZ-634C-TN(本体)
●CZ-614D-TN(モニター)
定価￥503,000
P&A超特価￥260,000

12回	23,700	24回	12,500	36回	8,400	48回	6,800

上記のモニターをCZ-614Dに変更

② ●CZ-644C-TN(本体)
●CZ-614D-TN(モニター)
定価￥653,000
P&A超特価￥415,000

12回	36,700	24回	19,400	36回	13,400	48回	10,500

①のモニターを

●CZ-607D (定価￥ 99,800)に変更の場合￥ 3,000
●CU-21HD (定価￥148,000)に変更の場合￥33,000
を加算して下さい。

X68000シリーズ～P&Aスペシャルセット (送料￥2,000・消費税別)

SUPER-HD ★ハードディスク81MB搭載!!
※ディスケット10枚・ゲームソフト1ヶ プレゼント

Ⓐセット:■CZ-623C-TN(単品)……定価￥498,000▶特価￥158,000
Ⓑセット:■CZ-623C-TN+CZ-606D……定価￥577,800▶特価￥213,000
Ⓒセット:■CZ-623C-TN+CZ-608D……定価￥592,800▶特価￥226,000
Ⓓセット:■CZ-623C-TN+CZ-607D……定価￥597,800▶特価￥248,000
Ⓔセット:■CZ-623C-TN+CZ-614D……定価￥633,000▶特価￥248,000
Ⓕセット:■CZ-623C-TN+CU-21HD……定価￥646,000▶特価￥258,000

PRO-II P&A特選セット 限定
※ディスケット10枚・ゲームソフト1ヶ プレゼント

Ⓐセット:■CZ-653C(単品)……定価￥285,000▶特価￥129,000
Ⓑセット:■CZ-653C+CZ-606D……定価￥364,800▶特価￥186,000
Ⓒセット:■CZ-653C+CZ-604D……定価￥379,800▶特価￥188,000
Ⓓセット:■CZ-653C+CZ-608D……定価￥379,800▶特価￥198,000
Ⓔセット:■CZ-653C+CZ-607D……定価￥384,800▶特価￥200,000
Ⓕセット:■CZ-653C+CZ-614D……定価￥420,000▶特価￥220,000
Ⓖセット:■CZ-653C+CU-21HD……定価￥433,000▶特価￥230,000

FDD(5インチ×2基)

■CZ-6FD5
(シャープ)(定価￥99,800)
P&A超特価
￥49,800

プリンター(ケーブル用紙付)(送料￥1000消費税別)

■CZ-8PC5-BK
定価￥96,800
▶特価￥68,500
■CZ-8PK10
定価￥97,800
▶特価￥71,000

カラーイメージ ジェット

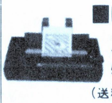

■IO-735X-B
定価￥248,000
特価￥152,000
(送料・消費税込み￥157,590)

X68000メモリボード

①SH-6BE1-1M(600C専用)(I/Oデータ)定価￥25,000
(送料・消費税込み￥18,952)……特価￥17,900
②1MB増設RAMボード(ACE/PRO/PROII用)・定価￥25,000
(送料・消費税込み￥16,892)……特価￥15,900
③2MB増設RAMボード(拡張スロット用)‥定価￥50,000
(送料・消費税込み￥33,166)……特価￥31,700
④4MB増設RAMボード(拡張スロット用)‥定価￥88,000
(送料・消費税込み￥57,371)……特価￥55,200

X68000専用ハードディスク(外付) (送料￥1,000消費税別)

■ロジテック
⦿LHD-FM100E
●100M ●19ms
定価￥99,800
▶超特価TEL下さい。
■システムサコム
⦿HD-J130
●130M ●20ms、富士通、純正
ドライブ使用
定価￥148,000
▶特価￥59,500

■ロジテック
⦿LHD-FM200E
●200M ●17ms
定価￥138,000
▶超特価TEL下さい。
■ジェフ
⦿GF-240
●240M
●16ms
定価￥148,000
▶特価￥95,000

《増設メモリー&数値演算プロセッサ》計測技研 (送料￥500・消費税別)

①PRKII-02(2M)…定価￥ 55,000▶特価￥ 39,800
②PRKII-04(4M)…定価￥ 90,000▶特価￥ 67,000
③PRKII-06(6M)…定価￥125,000▶特価￥ 92,500
④PRKII-08(8M)…定価￥160,000▶特価￥119,000
⑤PRKII-12(2M)…定価￥ 85,000▶特価￥ 63,000
⑥PRKII-14(4M)…定価￥120,000▶特価￥ 92,000
⑦PRKII-16(6M)…定価￥155,000▶特価￥114,500
⑧PRKII-18(8M)…定価￥190,000▶特価￥146,000
⑨MC-68881RC……定価￥ 38,000▶特価￥ 27,000

周辺機器コーナー (送料￥1,000・消費税別)

①CZ-8NSI……定価￥188,000▶特価￥133,000
②CZ-6VTI……定価￥ 69,800▶特価￥ 49,500
③CZ-6TU……定価￥ 33,100▶特価￥ 23,900
④BF-68PRO……定価￥ 19,800▶特価￥ 14,400
⑤CZ-8NM3……定価￥ 9,800▶特価￥ 7,200
⑥CZ-8NT1……定価￥ 13,800▶特価￥ 10,000
⑦CZ-6BE2A……定価￥ 59,800▶特価￥ 42,800
⑧CZ-6BE2B……定価￥ 54,800▶特価￥ 39,300
⑨CZ-6BE2D……定価￥ 54,800▶特価￥ 39,300
⑩CZ-6BF1……定価￥ 49,800▶特価￥ 35,800
⑪CZ-6BP1……定価￥ 79,800▶特価￥ 57,000
⑫CZ-6BM1……定価￥ 26,800▶特価￥ 19,300
⑬AN-S100……定価￥ 36,600▶特価￥ 26,300
⑭CZ-6SDI……定価￥ 44,800▶特価￥ 32,500
⑮CZ-6BN1……定価￥ 29,800▶特価￥ 21,500
⑯CZ-6BV1……定価￥ 21,000▶特価￥ 15,200
⑰CZ-6BC1……定価￥ 79,800▶特価￥ 57,000
⑱CZ-6BG1……定価￥ 59,800▶特価￥ 43,000
⑳CZ-6BU1……定価￥ 39,800▶特価￥ 28,500
㉑CZ-6PV1……定価￥198,000▶特価￥142,000
㉒CZ-6BS1……定価￥ 29,800▶特価￥ 21,500
㉓CZ-8NJ2……定価￥ 23,800▶特価￥ 17,500
㉔CZ-6BL2……定価￥298,000▶特価￥214,000
㉕JX-100S……定価￥ 89,800▶特価￥ 44,000
㉖JX-220X……定価￥168,000▶特価￥121,000
㉗IO-735XB……定価￥248,000▶特価￥135,000
㉘LC-10CIH……定価￥598,000▶特価￥459,000
㉙CZ-6CSI(674C用)……定価￥ 12,000▶特価￥ 8,900
㉚CZ-6CR1(RGBケーブル)定価￥ 4,500▶特価￥ 3,600
㉛CZ-6CT1(テレビコントロール)……定価￥ 5,500▶特価￥ 4,400
㉜CZ-6BP2……定価￥ 45,800▶特価￥ 33,300

■SX-68MII(MIDI)(サコム)
定価￥19,800(送料・消費税込み￥14,935)
特価￥13,500

■CZ-68HA
●674C用内蔵HD80M
特価￥91,000

X68000用ソフトコーナー (送料￥700・消費税別)

◆Z's STAFF PRO68K Ver.3.0(ツァイト)……定価￥58,000▶特価￥37,500
◆Z's TRIPHONY デジタルクラフト(ツァイト)……定価￥39,800▶特価￥27,000
◆テラッツォ(ハミングバード)……定価￥19,400▶特価￥13,600
◆マジックパレット(ミュージカルプラン)……定価￥19,800▶特価￥14,200
◆たーみのる2(SPS)……定価￥17,800▶特価￥13,000
◆Mu-1 Super……定価￥39,800▶特価￥28,500
◆CMA68K(シティソフト)……定価￥29,800▶特価￥21,800
◆サイクロン EXPRESSα68……定価￥98,000▶特価￥69,000
◆C-TRACE68 Ver.3.0(キャスト)……定価￥98,000▶特価￥68,500
◆C&Professional Pack V3.2(マイクロウェアジャパン)……定価￥80,000▶特価￥57,800
◆ウエットペイント1～3(ウエーブトレイン)〔各〕……定価￥15,000▶特価￥11,500
◆マチエール(サンワード)……定価￥39,800▶特価￥28,800
◆Windex PRO68(JEL)……定価￥28,000▶特価￥20,500
◆CZ-213MSD MUSIC PRO68K……定価￥18,800▶特価￥13,200
◆CZ-214MSD SOUND PRO68K……定価￥15,800▶特価￥11,300
◆CZ-215MSD Sampling PRO68K……定価￥17,800▶特価￥12,500
◆CZ-220BSD DATA PRO68K……定価￥58,000▶特価￥40,000
◆CZ-224LSD The 福袋 Ver.2.0……定価￥ 9,980▶特価￥ 7,400
◆CZ-225BSD Multiword Ver.1.1……定価￥32,000▶特価￥23,000
◆CZ-243BSD CYBERNOTE PRO68K……定価￥19,800▶特価￥15,000
◆CZ-247MSD MUSIC PRO68K〔MIDI〕……定価￥28,800▶特価￥20,500
◆CZ-249GSD CANVAS PRO68K……定価￥29,800▶特価￥22,000
◆CZ-251BSD Hyper word……定価￥39,800▶特価￥29,400
◆CZ-253BSD CARD PRO68K Ver.2.0……定価￥29,800▶特価￥22,700
◆CZ-257CSD Communication PRO68K Ver.2.0……定価￥19,800▶特価￥15,300
◆CZ-258BSD Teleportion PRO68K……定価￥22,800▶特価￥16,900
◆CZ-261MSD MUSIC studio PRO68K Ver.2.0……定価￥28,800▶特価￥21,200
◆CZ-263GWD Easypaint SX-68K……定価￥12,800▶特価￥ 9,800
◆CZ-265HSD New Print Shop Ver.2.0……定価￥20,000▶特価￥15,400
◆CZ-266BSD Press Conductor PRO68K……定価￥28,800▶特価￥22,000
◆CZ-267BSD CHART PRO68K……定価￥38,000▶特価￥29,800
◆CZ-272CWD Communication SX68K……定価￥19,800▶特価￥14,500
◆CZ-275MWD SOUND SX68K……定価￥15,800▶特価￥11,500
◆CZ-284SSD OS-9/X68000 Ver.2.4……定価￥35,800▶特価￥25,600
◆CZ-285LSD C-Compiler PRO68K Ver.2.1……定価￥44,800▶特価￥32,500
◆CZ-286BSD BUSINESS PRO68K Popular……定価￥28,000▶特価￥20,500
◆CZ-287SS SX-WINDOW Ver.2.0……定価￥12,800▶特価￥ 9,800
★ゲームソフト25% OFF!!(一部ソフト除く)

中古パソコンはP&Aにおまかせ!!

注目!!★中古パソコン1年間保証システム!!
（※モニター、プリンター６ヶ月間保証）

中古その場で高価現金買取り 高価下取りOK!! 電話一本ですぐ買える!

P&A 今月の中古特選品

NEC

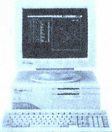

●FA/U2
●専用モニター
¥165,000

NEC

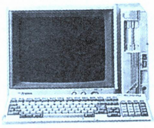

●9801UV11
●モニター付
¥80,000

NEC

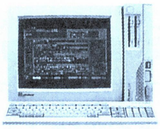

●9801UF
●モニター付
¥105,000

エプソン

●386M-S
●モニター付
¥120,000

エプソン

●386GE5
●モニター付
¥160,000

（限定）

■PC-9801VM2・640KB ¥ 68,000
■PC-9801CV21 ¥ 98,000
■PC-9801UV11 ¥ 75,000
■PC-9801RX4（20M） ¥118,000
■PC-9801NS/E ¥140,000
■エプソン286C-STD ¥ 68,000

■PC-H98Sモデル8
●model 8-002
定価¥548,000
特価**¥230,000**

大目玉

Mac（限定）
Classic、4/40
¥110,000
ClassicII、4/105（コプロ付）
¥160,000

今月の中古特選品（FM-TOWNS II）

TOWNS 20F

●モニター 付
●キーボード 付
10台限
¥120,000

TOWNS II UX20

●キーボード付
8台限
¥130,000

TOWNS II CX20

●モニター 付
●キーボード 付
20台限
¥160,000

下取り交換差額表

下取 ＼ 新品	モデル HR20	モデル HR100	モデル HR200
モデル UX20	160,000	230,000	270,000
モデル CX20	140,000	210,000	250,000
シャープ CZ-623C	150,000	210,000	250,000
シャープ CZ-653C	170,000	240,000	280,000
NEC PC-9801RX2	200,000	270,000	310,000
NEC PC-9801DA	150,000	220,000	260,000
NEC PC-9801DX	200,000	270,000	310,000

P&A特選 今月の中古特選品

新古品 限定
●CZ-674CH
●CZ-608DH
¥168,000

中古品
●CZ-674CH
●68000専用モニター付
¥148,000

新古品 限定
●CZ-634CTN
●CZ-613DTN
¥222,000

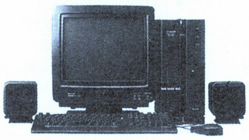

中古品
●CZ-634CTN
●68000専用モニター付
¥178,000

新古品 限定
●CZ-644CTN
●CZ-604DB
¥248,000

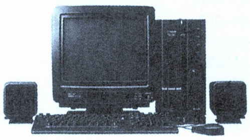

中古品
●CZ-644CTN
●68000専用モニター付
¥228,000

グレードアップ差額表

下取 ＼ 新品	CZ-500CB	CZ-510CB（80MB HD内蔵）
CZ-674C	¥175,000	¥263,000
634C	¥155,000	¥243,000
644C	¥105,000	¥193,000
623C	¥195,000	¥283,000
653C	¥245,000	¥333,000
604C	¥215,000	¥303,000
603C	¥245,000	¥333,000
602C	¥245,000	¥333,000
601C	¥255,000	¥343,000
600C	¥265,000	¥353,000
611C	¥245,000	¥333,000
612C	¥235,000	¥323,000
613C	¥225,000	¥313,000
PC-9801RX2	¥235,000	¥323,000
DA2	¥205,000	¥293,000

注目!!夏のボーナス一括払い手数料（金利）無料（平成5年3月末／4月末／5月末／6月末／7月末のいずれかをご指定下さい。）

中古・高価現金買取り/下取りOK!!

■まずはお電話下さい。
下取り専用 買取り電話 ▶ ☎03-3651-1884 FAX. 03-3651-0141
■下取り・買取りで、お急ぎの方は、直接当社に来店、または宅急便にてお送り下さい。

買取り価格…完動品・箱 マニュアル 付属品付の価格です。

●下取りの場合……価格は常に変動していますので査定額をお電話で確認して下さい。（差額は、P&A超低金利クレジットをご利用下さい。）
●買取りの場合……現品が着き次第、2日以内に買取り金額を連絡し、振込み、又は書留でお送り致します。
●近郊の方は、P&A本店まで、直接お持ち下さい。即金にて、¥1,000,000までお支払い致します。

●最新の在庫情報・価格はお電話にてお問い合せください。
●買い取りのみ、または、中古品どうしの交換も致します。詳しくは電話にて、お問い合せ下さい
●価格は変動する場合もございますので、ご注文の際には必ず在庫をご確認下さい
●本商品の掲載の価格については、消費税は、含まれておりません。
●現金書留及び銀行振込でお申し込みの方は、上記商品の料金に3%加算の上でお申し込み下さい。詳しくは、お電話でお問い合せ下さい。

通信販売お申し込みのご案内

〔現金一括でお申し込みの方〕
●商品名およびお客様の住所・氏名・電話番号をご記入の上、代金を当社まで、現金書留でお送りください。（プリンター・フロッピーの場合、本体使用機種名を明記のこと）
〔銀行振込でお申し込みの方〕
●銀行振込ご希望の方は必ずお振込みの前にお電話にてお客様のご住所・お名前・商品名等をお知らせください。
（電信扱いでお振込み下さい。）

〔振込先〕住友銀行 新小岩支店
普通預金 1451576 （株）ピー・アンド・エー

〔クレジットでお申し込みの方〕
●電話にてお申し込みください。クレジット申し込み用紙をお送りいたしますので、ご記入の上、当社までお送りください。
●現金特別価格でクレジットが利用できます。残金のみに金利がかかります。
●1回～84回払いまで出来ます。但し、1回のお支払い額は¥1000円以上。

《便利な超低金利クレジットをご利用下さい》
●月々¥1,000円からOK!! ●ボーナス払いOK（夏冬10回までOK）
●支払い回数 1回～84回 ●お支払いは、8ヶ月先からでもOK!!

超低金利クレジット率

回数	3	6	10	12	15	24	36	48	60	72
手数料	2.9	3.9	4.9	5.4	8.4	11.4	15.9	20.9	26.9	34.9

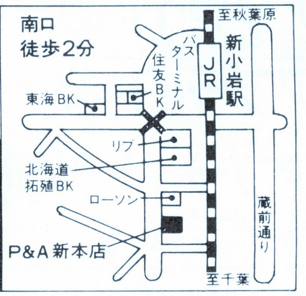

マイコン専門ショップ **P&A**

株式会社ピー・アンド・エー
〒124 東京都葛飾区新小岩2丁目2番地20号
☎03-3651-0148（代） FAX. 03-3651-0141

営業時間
平日：AM10:00～PM7:00
日祭：AM10:00～PM6:00

●現金書留及び銀行振込でお申し込みの方は、上記商品の料金に3%加算の上でお申し込み下さい。詳しくは、お電話でお問い合せ下さい。

CALL 0120 FreeDial 0120-488998

パソコンを高く売りたい人専用です。

24時間テレフォン情報092-481-9964 買取り専用FAX092-481-6143

〈買取り価格一覧〉

市場相場に伴い買取り価格は常に変動します。(12/18現在)●付属品の有無・使用状態により価格は変わります。
この買取り価格は、システムディスク・マニュアル・箱など全て揃った価格です。

NEC
PC-9801FA2

買取金額
¥195,000

NEC
PC-9801DA2

買取金額
¥145,000

EPSON
PC-486GR5

買取金額
¥210,000

NEC
PC-9801NC

買取金額
¥192,000

NEC
PC-9801NS/T

買取金額
¥122,000

NEC
PC-KD882

買取金額
¥20,000

NEC本体		PC-9801 DS5	¥ 110,000	PC-9801 NS/L	¥ 110,000	PC-386GE3(3.5×25×1)	¥ 109,000	PC-386 NOTE WR	¥ 80,000	CR-5500	¥ 35,000
PC-9801 FA2	¥ 195,000	PC-9801 DS/U2	¥ 100,000	PC-9801 NS/T 80	¥ 147,000	PC-386GE2B(40HDD)	¥ 114,000	PC-386 NOTE W1B	¥ 80,000	CR-5000	¥ 18,000
PC-9801 FA/U2	¥ 195,000	PC-9801 DS2	¥ 100,000	PC-9801 NS/T 40	¥ 137,000	PC-386GE2	¥ 104,000	PC-386 NOTE W1A	¥ 76,000	CR-5050	¥ 20,000
PC-9801 FA5	¥ 205,000	PC-9801 RS51	¥ 95,000	PC-9801 NS/T	¥ 122,000	PC-386GE5B(40HDD)	¥ 114,000	PC-386 NOTE W2	¥ 73,000	CR-4000	¥ 16,000
PC-9801 FA/U5	¥ 205,000	PC-9801 RS21	¥ 85,000	PC-9801 NC/40	¥ 212,000	PC-386GE5	¥ 104,000	PC-386 NOTE AE	¥ 60,000	PC-286CD2	¥ 10,000
PC-9801 FA7	¥ 225,000	PC-9801 EX4	¥ 77,000	PC-9801 NC	¥ 192,000	PC-386P	¥ 98,000	PC-386 NOTE A	¥ 55,000	PC-286CD2	¥ 8,000
PC-9801 FA/U7	¥ 225,000	PC-9801 EX2	¥ 72,000	PC-9801 NS/E 40	¥ 117,000	PC-386M/H40	¥ 91,000	PC-286 NOTE EXECTIVE	¥ 15,000	プリンター	
PC-9801 FS2	¥ 150,000	PC-9801 UX21	¥ 52,000	PC-9801 NS/E 20	¥ 107,000	PC-386M/STD	¥ 81,000	PC-286 NOTE F	¥ 15,000	●NEC	
PC-9801 FS/U2	¥ 150,000	PC-9801 DX/U5	¥ 95,000	PC-9801 NS/E	¥ 102,000	PC-386VR/H40	¥ 96,000	PC-386LSX/H40	¥ 120,000	PC-PR201/80A	¥ 60,000
PC-9801 FS5	¥ 160,000	PC-9801 DX5	¥ 95,000	PC-9801 NS/40	¥ 53,000	PC-386VR/STD	¥ 86,000	PC-386LSR/H40	¥ 100,000	PC-PR201/67A	¥ 45,000
PC-9801 FS/U5	¥ 160,000	PC-9801 DX/U2	¥ 85,000	PC-9801 NS/20	¥ 48,000	PC-286C(PC CLUB)	¥ 19,000	モニター		PC-PR201/65A	¥ 42,000
PC-9801 FS7	¥ 180,000	PC-9801 DX2	¥ 85,000	PC-9801 NS	¥ 43,000	PC-286UX/H40	¥ 55,000	●NEC		PC-PR201/63	¥ 27,000
PC-9801 FS/U7	¥ 180,000	PC-9801 RX51	¥ 80,000	PC-9801 NV	¥ 35,000	PC-286UX/H20	¥ 47,000	PC-TV471	¥ 37,000	PC-PR201/63A	¥ 32,000
PC-9801 FX/U5	¥ 122,000	PC-9801 RX21	¥ 70,000	PC-9801 N	¥ 30,000	PC-286UX/STD	¥ 45,000	PC-TV472	¥ 35,000	PC-PR201/60A	¥ 32,000
PC-9801 FX5	¥ 122,000	PC-9801 RX4	¥ 75,000	EPSON本体		PC-286US/STD	¥ 32,000	PC-TV455	¥ 30,000	PC-PR201/45L	¥ 27,000
PC-9801 FX/U2	¥ 112,000	PC-9801 RX2	¥ 65,000	PC-486GR2E	¥ 225,000	PC-286U/STD	¥ 17,000	PC-TV454	¥ 25,000	PC-PR201X	¥ 32,000
PC-9801 FX2	¥ 112,000	PC-9801 VX41	¥ 47,000	PC-486GR2	¥ 210,000	PC-286VJ/H40	¥ 82,000	PC-TV453N	¥ 20,000	PC-PR201J	¥ 27,000
PC-H98T model 2C	¥ 493,000	PC-9801 VX21	¥ 43,000	PC-486GR5E	¥ 220,000	PC-286VJ/STD	¥ 72,000	PC-TV452	¥ 20,000	PC-PR201GS	¥ 25,000
PC-H98T model 2	¥ 233,000	PC-9801 VX2	¥ 40,000	PC-486GR5	¥ 210,000	PC-286VG/H40	¥ 77,000	PC-TV451N	¥ 25,000	PC-PR201G	¥ 17,000
PC-H98T model 1	¥ 173,000	PC-9801 UF	¥ 43,000	PC-486GR3	¥ 220,000	PC-286VG/STD	¥ 67,000	PC-TV451	¥ 20,000	PC-PR201F	¥ 12,000
PC-H9821 model S2	¥ 214,000	PC-9801 UR/20	¥ 40,000	PC-486GF2E	¥ 185,000	PC-286VX/STD	¥ 67,000	PC-TV354	¥ 18,000	PC-PR201B	¥ 15,000
PC-H9821 model S1	¥ 154,000	PC-9801 UR	¥ 38,000	PC-486GF2	¥ 165,000	PC-286VS/STD	¥ 57,000	PC-TV353	¥ 18,000	PC-PR201F2	¥ 15,000
PC-9801 US/U2	¥ 110,000	PC-9801 CV21	¥ 50,000	PC-486GF5E	¥ 185,000	PC-286VF/H40	¥ 62,000	PC-TV352	¥ 17,000	PC-PR201/TC100	¥ 35,000
PC-9801 US/2	¥ 110,000	PC-9801 UV11	¥ 32,000	PC-486GF5	¥ 165,000	PC-286VF/H20	¥ 55,000	PC-KD1511	¥ 30,000	PC-PR201TH	¥ 22,000
PC-9801 DA/U7	¥ 165,000	PC-9801 UV21	¥ 22,000	PC-486GF3	¥ 175,000	PC-286VF/STD	¥ 52,000	PC-KD1521	¥ 26,000	PC-PR101T/165	¥ 30,000
PC-9801 DA7	¥ 165,000	PC-9801 UV2 640KB	¥ 15,000	PC-386G/F1	¥ 138,000	PC-286X/H40	¥ 55,000	PC-KD882	¥ 20,000	PC-PR101T/103	¥ 27,000
PC-9801 DA/U5	¥ 155,000	PC-9801 U2	¥ 2,000	PC-386G/H100	¥ 148,000	PC-286X/H20	¥ 47,000	PC-KD881	¥ 22,000	PC-PR101/TN103	¥ 30,000
PC-9801 DA5	¥ 155,000	PC-9801 DO+	¥ 45,000	PC-386G/STD	¥ 138,000	PC-286X/STD	¥ 45,000	PC-D863G	¥ 30,000	PC-PR101T/67	¥ 17,000
PC-9801 DA/U2	¥ 145,000	PC-9801 DO	¥ 20,000	PC-386GS3(3.5×25×1)	¥ 138,000	PC-286VE/H40	¥ 52,000	PC-KD863S	¥ 18,000	PC-PR150VL	¥ 12,000
PC-9801 DA2	¥ 145,000	PC-9801 VM11	¥ 48,000	PC-386GS2E(100M)	¥ 164,000	PC-286VE/H20	¥ 45,000	PC-KD862S	¥ 20,000	PC-PR150V	¥ 10,000
PC-9801 RA51	¥ 130,000	PC-9801 VM21	¥ 25,000	PC-386GS2	¥ 128,000	PC-286VE/STD	¥ 42,000	PC-KD862	¥ 18,000	PC-PR150T	¥ 10,000
PC-9801 RA21	¥ 120,000	PC-9801 VM2 640KB	¥ 15,000	PC-386GS5E(100M)	¥ 164,000	PC-286V/H20	¥ 37,000	PC-KD861	¥ 18,000	PC-PR150N	¥ 10,000
PC-9801 RA5	¥ 120,000	PC-9801 NA120/C	¥ 296,000	PC-386GS5	¥ 128,000	PC-286V/STD	¥ 32,000	PC-KD871	¥ 20,000	PC-PR150H	¥ 12,000
PC-9801 RA2	¥ 110,000	PC-9801 NA40/C	¥ 266,000	PC-386S/UST	¥ 104,000	PC-386 BOOK LX	¥ 70,000	PC-MD871	¥ 5,000	PC-PR102TL3	¥ 4,000
PC-9801 ES5	¥ 108,000	PC-9801 NA/C	¥ 251,000	PC-386S/F1	¥ 94,000	PC-386 BOOK LC	¥ 100,000	PC-KD861	¥ 15,000	PC-PR101TL3	¥ 2,000
PC-9801 ES2	¥ 98,000	PC-9801 NA120	¥ 236,000	PC-386S/H40	¥ 94,000	PC-386 BOOK L	¥ 75,000	PC-KD853N	¥ 15,000	PC-PR101/63	¥ 19,000
PC-9801 CS5/W	¥ 135,000	PC-9801 NA40	¥ 206,000	PC-386S/STD	¥ 84,000	PC-286 BOOK/H20	¥ 33,000	PC-KD854N	¥ 15,000	PC-PR101/60	¥ 17,000
PC-9801 CS5	¥ 135,000	PC-9801 NA	¥ 191,000	PC-386V/H40	¥ 114,000	PC-386 BOOK/STD	¥ 28,000	PC-KD853	¥ 10,000	PC-PR101/40	¥ 15,000
PC-9801 CS2	¥ 125,000	PC-9801 NS/L 80	¥ 130,000	PC-386V/STD	¥ 104,000	PC-386 NOTE ARL	¥ 115,000	●EPSON		PC-PR101GS	¥ 12,000
PC-9801 DS/U5	¥ 110,000	PC-9801 NS/L 40	¥ 120,000	PC-386/STD	¥ 86,000	PC-386 NOTE AR2	¥ 130,000	CR-7000	¥ 50,000	PC-PR101G	¥ 10,000

郵送先

必ず、住所・お名前・電話番号記入のメモを同封して下さい。

アプライド総合買取りセンター
〒812 福岡市博多区豊2-3-10 TEL 0120-488998

アプライド秋葉原買取センター
〒101 東京都千代田区外神田3-10-5イサミヤ第3ビル TEL 0120-488998

アプライド沖縄買取センター
〒901-21 沖縄県浦添市牧港4-13 TEL 0120-488998

※郵送のみの受付です。

九州の SUPER SHOP アプライドの超高額買取りバリ高か〜〜!

SUPER SHOPはここが違う!!

一度博多に行ってみるべし!!送ってみるべし!!

★パソコン以外でも何でも買取れます。!バリ高か〜〜!★商品到着後2日以内に、査定連絡!即入金!バリ早か〜〜!

アプライドが買取れるもの:パソコン・パソコン周辺機器・ワープロ・ファミコン・ゲームソフト・オーディオ・カメラ・電子楽器(キーボードなど)・ビデオ・CD・LD・レコード・図書券・商品券など・古銭・切手・古本などなどな〜んでも高く買います!!

NEC PC-PR201/80A

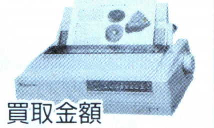

買取金額 ¥60,000

Macintosh Power book170 (4M/H80)

買取金額 ¥240,000

SHARP X-68000XVI

買取金額 ¥122,000

Fujitsu FM TOWNS II UG20

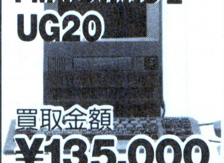

買取金額 ¥135,000

ICM Pack-E80

買取金額 ¥32,000

SHARP WD-A750

買取金額 ¥60,000

PC-PR101E2	¥ 7,000
PC-PR101F2	¥ 7,000
PC-PR1000	¥ 22,000
PC-PR1000/4	¥ 35,000
PC-PR2000/2	¥ 50,000
PC-PR2000/4	¥ 70,000
PC-PR3000PS	¥ 90,000
PC-PR4000/4	¥ 105,000
PC-PR406LM	¥ 25,000
PC-PR406HS	¥ 8,000
PC-PR406S	¥ 6,000
PC-PR406M	¥ 5,000
●EPSON	
HG-5130	¥ 35,000
HG-4000	¥ 25,000
HG-800	¥ 13,000
XP-2000	¥ 25,000
LP-2000	¥ 30,000
LP-3000	¥ 40,000
LP-7000	¥ 35,000
VP-5150F	¥ 32,000
VP-5074	¥ 25,000
VP-1700	¥ 21,000
VP-1500	¥ 18,000
VP-2061	¥ 28,000
VP-2050	¥ 18,000
VP-1350	¥ 10,000
VP-1047	¥ 15,000
VP-1000	¥ 10,000
VP-135K	¥ 10,000
VP-135EX	¥ 10,000
VP-870	¥ 10,000
VP-960	¥ 15,000
VP-550	¥ 10,000
VP-300	¥ 10,000
AP-1000	¥ 25,000
AP-900	¥ 15,000
AP-850	¥ 10,000
AP-800	¥ 8,000
AP-600	¥ 7,000

AP-300	¥ 7,000
AP-550EX	¥ 5,000
ハードディスク	
INTER-100ES	¥ 32,000
INTER-135ES	¥ 44,000
INTER180FE-FB	¥ 39,000
INTER240FE-FB	¥ 47,000
Pack-A80	¥ 32,000
Pack-A120	¥ 34,000
Pack-SE40	¥ 19,000
Pack-SE80	¥ 22,000
Pack-SE120	¥ 27,000
Pack-E40II	¥ 22,000
Pack-E40	¥ 22,000
Pack-E80	¥ 32,000
Pack-E120	¥ 34,000
Pack-PE40	¥ 19,000
Pack-PE80	¥ 22,000
INTER-135(M)	¥ 44,000
INTER-180(M)	¥ 49,000
MD-3120	¥ 49,000
BLT-N40	¥ 24,000
BLT-N80	¥ 27,000
BLT-N120	¥ 32,000
ST-120LBS	¥ 29,000
ST-220LB	¥ 34,000
ST-240LBS	¥ 39,000
ST-RD300	¥ 94,000
ST-RD500	¥ 137,000
TR-120L(TRUST)	¥ 27,000
TR-RD300(TRUST)	¥ 89,000
TR-RD500(TRUST)	¥ 132,000
TR-IN80S(TRUST)	¥ 29,000
TR-FA120(TRUST)	¥ 27,000
TR-FA240(TRUST)	¥ 37,000
AV-100FR/P	¥ 26,000
AV-120FR/P	¥ 28,000
AV-200FR/P	¥ 39,000
AV-040SXE	¥ 27,000
AV-080SXE	¥ 32,000

AV-125SXE	¥ 34,000
AV-040NSL	¥ 19,000
AV-080NSL	¥ 27,000
CRC-SC40A	¥ 24,000
CRC-SC100A	¥ 32,000
CRC-SC130A	¥ 42,000
CRC-SC40D	¥ 19,000
CRC-SC100D	¥ 27,000
CRC-SC130D	¥ 31,000
CRC-SCS100	¥ 27,000
ドライブ	
Little F	¥ 6,000
Little F2	¥ 11,000
Little ZFS	¥ 8,000
Little ZFW	¥ 13,000
C5W	¥ 18,000
C8S	¥ 2,000
C8W	¥ 2,000
KMF-35S	¥ 10,000
KMF-35W	¥ 12,000
KMF-35TWIN	¥ 15,000
KF-5S	¥ 12,000
KF-5W	¥ 22,000
AD-F35S	¥ 5,000
AD-F35SA	¥ 8,000
AD-F35W	¥ 10,000
AD-F35WA	¥ 12,000
FM-TOWNS	
FM-TOWNS II UG10	¥ 120,000
FM-TOWNS II UG20	¥ 135,000
FM-TOWNS II UG40	¥ 160,000
FM-TOWNS II UG80	¥ 170,000
FM-TOWNS II HG20	¥ 152,000
FM-TOWNS II HG40	¥ 177,000
FM-TOWNS II HG100	¥ 192,000
FM-TOWNS II HR20	¥ 165,000
FM-TOWNS II HR100	¥ 205,000
FM-TOWNS II HR200	¥ 235,000
FM-TOWNS II CX100	¥ 111,000
FM-TOWNS II CX40	¥ 106,000

FM-TOWNS II CX20	¥ 101,000
FM-TOWNS II CX10	¥ 81,000
FM-TOWNS II UX40	¥ 86,000
FM-TOWNS II UX20	¥ 81,000
FM-TOWNS II UX10	¥ 61,000
TOWNS 80H	¥ 66,000
TOWNS 40H	¥ 62,000
TOWNS 20F	¥ 58,000
TOWNS 10F	¥ 38,000
TOWNS 2H	¥ 55,000
TOWNS 1H	¥ 53,000
TOWNS 2F	¥ 53,000
TOWNS 1F	¥ 28,000
TOWNS 2	¥ 43,000
TOWNS 1	¥ 18,000
X-6800	
CZ-634C(XVI)	¥ 122,000
CZ-644C(XVI/HD)	¥ 142,000
CZ-674C(CompactXVT)	¥ 90,000
CZ-604C(SUPER)	¥ 87,000
CZ-623C(SUPER/HD)	¥ 97,000
CZ-613C(EXPERT II/HD)	¥ 77,000
CZ-603C(EXPERT II)	¥ 67,000
CZ-612C(EXPERT/HD)	¥ 75,000
CZ-602C(EXPERT)	¥ 65,000
CZ-663C(PRO II/HD)	¥ 72,000
CZ-653C(PRO II)	¥ 62,000
CZ-662C(PRO/HD)	¥ 70,000
CZ-652C(PRO)	¥ 60,000
CZ-611C(ACE/HD)	¥ 55,000
CZ-601C(ACE)	¥ 45,000
CZ-600C	¥ 37,000
CZ-600D	¥ 20,000
CZ-602D	¥ 22,000
CZ-604D	¥ 19,000
CZ-605D	¥ 24,000
CZ-606D	¥ 14,000
CZ-607D	¥ 24,000
CZ-608D	¥ 21,000
CZ-611D	¥ 24,000

CZ-612D	¥ 27,000
CZ-613D	¥ 32,000
CZ-614D	¥ 32,000
CU-21CD	¥ 33,000
CU-21HD	¥ 35,000
ゲーム機本体	
スーパーファミコン本体	¥ 10,000
ファミコン	¥ 3,000
ツインファミコン	¥ 3,500
ゲームボーイ	¥ 3,000
ゲームギア	¥ 4,000
ゲームギアコクピットTV	¥ 8,000
ゲームギアホワイト	¥ 6,000
PC-エンジン	¥ 3,000
PC-エンジンコアグラフィックス	¥ 3,500
PC-エンジンコアグラフィックスII	¥ 4,000
PC-エンジンGT	¥ 5,000
PC-エンジンLT	¥ 11,000
PC-エンジンシャトル	¥ 3,000
PC-エンジンスーパーグラフィックス	¥ 3,000
CD-ROM Ver 1.0	¥ 5,000
CD-ROM Ver 2.0	¥ 7,500
CD-ROM Ver 2.1	¥ 8,000
スーパーCD-ROM	¥ 12,000
PCエンジンDUO	¥ 17,000
メガドライブ	¥ 4,000
メガドライブ+1	¥ 4,500
MEGA-CD	¥ 15,000
ワンダーMEGA(セガ・ビクター)	¥ 22,000
NEO-GEO(黒)	¥ 14,000
NEO-GEO(白)	¥ 13,000
ディスクシステム	¥ 1,000
リンクス	¥ 1,000
ソフト名	
R・P・M RACING	
アースライト	
アウターワールド	
あしたのジョー	
アクトレイザー	
アクロバットミッション	

伊忍道・打倒信長
ウィザードリィV
ウルティマIV 偽りの予言者
ウルティメイトフットボール
ウルトラマン
エキゾースト・ヒート
エリア88
大相撲魂
オセロワールド
弟切草
ガデュリン
餓狼伝説
ガンフォース
カードマスター リムサリアの封印
奇々怪界
サイバリオン
三国志III
サンドラの大冒険
ザ・キングオブラリー
斬2スピリッツ
史上最強のクイズ王決定戦
スーパーリニアボール
スーパーブラックバス
スーパーテトリス2+Bombliss
スーパーカップサッカー
スーパーガチャポンワールドSDガンダム
スーパーマリオカート
スーパーギャンランド
ステルス
ストリートファイター2
ドラゴンクエストV天空の花嫁
中嶋悟監修 SUPER F1 HERO
ファイナルファンタジーIVイージータイプ
ファイナルファンタジーV
まじかる★タルるートくん
マリオペイント
マジックソード
レナス 古代機械の記憶
レミングス
ワイアラエの奇蹟

激安中古通販

中古なら、予算内でバッチリ!!(6ヵ月保障付)

アプライド通販部 0120 FreeDial 0120-22-8446

下取り通販専用FAX 092-481-6143

●通販用お振り込み先
西日本銀行赤坂門支店
普No.1031040
アプライド(株)

アプライド博多店

担当:室園

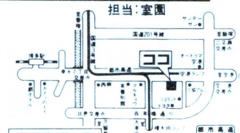

大駐車場完備

〒812 福岡市博多区豊2丁目3-10
TEL(092)481-7800・FAX(092)481-7651
年中無休/営業時間AM9:00~PM8:00

アプライド福岡店

担当:松村

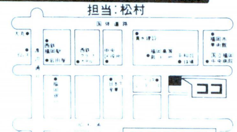

駐車場完備

〒810 福岡市中央区大手門1-1-1 平和台ビル1F
TEL(092)712-8099・FAX(092)751-2112
営業時間 平日/AM10:30~PM8:00 日・祭/AM10:00~PM8:00

アプライド大橋店

担当:高本

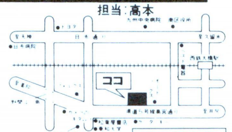

駐車場完備

〒815 福岡市南区向野2丁目12-30
TEL(092)542-1155・FAX(092)542-1156
営業時間 月~木/AM11:00~PM8:00 金・土/AM11:00~PM9:00 日・祭/AM10:00~PM8:00

アプライド久留米店

担当:島原

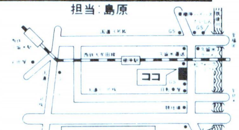

大駐車場完備

〒830 久留米市東櫛原町字渕の上町293-1
TEL(0942)33-7968・FAX(0942)33-8285
年中無休/営業時間AM9:00~PM8:00

アプライド熊本店

担当:新

大駐車場完備

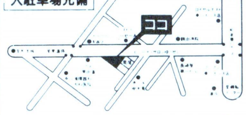

〒862 熊本市保田窪2丁目1-26
TEL(096)384-0901 FAX(096)384-8881
年中無休/営業時間AM10:00~PM10:00

5 年間 完全保証

ここまで保証する 5年間完全保証

5年間完全保証部
☎0467(鎌倉)-24-0453

Q.実際に故障した場合、通常いったいいくらかかるのでしょう?

◇メーカー保証は半年か一年のみ。IPLなら保証が切れた後も安心。

◇ハードディスクドライブの故障も5年間、無料で修理します。 A.¥45,000~¥70,000以上

◇フロッピィディスクドライブの故障も5年間、無料で修理します。 A.¥25,000以上

◇プリンタのヘッドのピン折れまでも5年間、無料で修理します。 A.¥33,000~¥35,000以上

◇本体のすべての基盤も5年間、無料で修理します。 A.¥35,000以上

◇ノートブック等の液晶の故障も5年間、無料で修理します。 A.¥25,000~¥70,000以上

◇すべての周辺機器の故障も5年間、無料で修理します。

インストールサービス
ハードディスクの初期化、MS-DOS、Windows、各種アプリケーションのインストールを代行します。(有料)

セットアップサービス
ハードディスク、各種オプションをすぐ使えるよう設定します。(有料)

- ❏ 初期不良交換3カ月保証
- ❏ 返品・交換30日間保証
- ❏ 日曜・指定日配達OK・全国無料配達

●価格は変動する場合がありますので御確認下さい。●

鎌倉本社:0467-24-7511(代)

FAX	0467-24-0561	銀座	03-3541-3058
青山	03-3470-0061	仙台	022-266-0531
大阪	06-311-2736	福岡	092-481-2644
広島	082-293-7881	札幌	011-621-1444

IPLカード
お電話で会員番号を伝えるだけです。サインも要りません。

ゲーム一本からハードの追加、買替え、ソフトや消耗品・書籍の購入等。チケットぴあ・航空券・JR乗車券の予約もでき、情報誌もあります。キャッシングサービスの利用もできます。

万一カードをなくしたり、盗難にあってもカード保険がついていますから安心です。(年会費などの費用負担はありません)

IPLテレカ プレゼント中

●価格には消費税は含まれておりません。

プレゼント
IPLブランドのディスケット

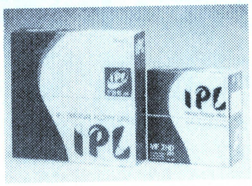

(5or3.5inch、10枚)ご購入の方全員に。

無料代替機サービスデスク
☎0467(鎌倉)-24-1154

自分だけはと信じつつトラブル対策は忘れがち!

プレゼント
IPLキーボードマスター

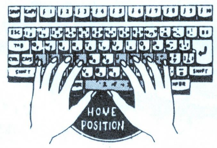

(指がキーを覚えると評判!)
※PC-9801BA BXを購入された方へ

無料代替機

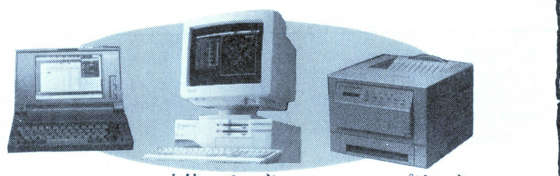

98NOTE　本体・モニタ　プリンタ NEC・EPSON仕様

通常、修理は3週間から1カ月。修理期間もIPLなら安心です。

NEC PC-9801BX

アクセス No.L04021

PC-9801BX/U2(486SX20MHz2FDD)	¥218,000
PC-KD862S(14"カラーチルトスタンド付)	¥99,800
PC-9801-86サウンドボード(ステレオFM音源)	¥25,000
PC-9872R(Windowsに不可欠、NECマウス)	¥10,000
AP-700(カラー熱転写、明朝、毛筆、縮小拡大可(EPSON))	¥79,800
プリンタケーブル1.5M	¥2,800
MS WorksVer2.5(ワープロ、表計算)	¥40,000
PS98-1003-32(MS-DOS(Ver5.0A))	¥9,800
信長の野望覇王伝(光栄)	¥12,800
D'ark(姫屋ソフト)	¥8,800

標 ¥506,800 → IPL特別価格
- ¥2,900×60回㋭30,000×10回
- ¥5,300×48回㋭25,000× 8回
- ¥7,100×36回㋭30,000× 6回

アクセス No.L04025

PC-9801BX/M2(486SX20MHz、5×2)	¥232,000
PC-9801-86サウンドボード(ステレオFM音源)	¥25,000
PC-9801-87(1MBFDDインターフェイス)	¥17,000
LHD-FE120P(内蔵用120MBHDDロジテック)	¥49,800
BA34-8M(8MB増設RAMボード(IOデータ))	¥49,000

標 ¥289,600 → IPL特別価格
- ¥1,000×60回㋭30,000×10回
- ¥3,800×48回㋭20,000× 8回
- ¥5,800×36回㋭20,000× 6回

アクセス No.L04020 (35% OFF)

PC-9801BX2/U2(486SX20MHz、3.5×2)	¥218,000
XC-1498CII(14".0.28カラー)	¥107,000
PC-PR150N(A4、明朝、毛筆、ゴシック体付)	¥69,800

標 ¥394,800 → ¥255,600
- ¥1,900×60回㋭20,000×10回
- ¥4,700×36回㋭20,000× 6回
- ¥8,300×24回㋭20,000× 4回

アクセス No.L04022

PC-9801BX/U2(486SX20M、メモリ1.6M、3.5×2)	¥218,000
PC-KD1522(15"0.31ピッチ、2モード対応)	¥99,800
PC-9801-86サウンドボード(ステレオFM音源)	¥25,000
MA-12C(防磁タイプスピーカー出力10W)	¥28,000
Deskjet505J(インクジェットプリンター)	¥99,800
Deskjet505Jカラーキット	¥12,000
プリンタケーブル1.5M	¥2,800
一太郎Ver4.3(MS-DOS版ワープロソフト)	¥58,000
Try一太郎(覚えたい機能から学習)	¥9,800
PS98-1003-32(MS-DOS(Ver5.0A))	¥9,800
信長の野望覇王伝(光栄)	¥12,800

標 ¥575,800 → IPL特別価格
- ¥5,000×60回㋭25,000×10回
- ¥7,600×48回㋭20,000× 8回
- ¥9,000×36回㋭30,000× 6回

PC-9801BA

アクセス No.L04030 (34% OFF)

PC-9801BA/U2(486DX・40MHz、1.6M、3.5×2)	¥328,000
XC-1498CII(14"0.28カラーCRTチルト台付)	¥107,000
PC-PR150N(A4、48ドッド、明朝、毛筆、ゴシック体)	¥69,800

標 ¥504,800 → ¥331,600
- ¥1,800×60回㋭30,000×10回
- ¥5,500×36回㋭30,000× 6回
- ¥10,200×24回㋭30,000× 4回

アクセス No.L04032

PC-9801BA/U2(486DX・40MHz、3.5×2)	¥328,000
MF-5517J(17"、1120×750、1124×768)	¥108,000
PC-9801-86サウンドボード(ステレオFM音源)	¥25,000
PC-9801-85(ウィンドウズアクセラレータB)	¥70,000

標 ¥531,000 → IPL特別価格
- ¥3,800×60回㋭30,000×10回
- ¥8,500×36回㋭30,000× 6回

アクセス No.L04031

PC-9801BA/U2(486DX・40MHz1.6M、3.5×2)	¥328,000
PC-KD1522(15"0.31ピッチ・2モード対応)	¥99,800
PC-9801-86サウンドボード(ステレオFM音源)	¥25,000
LHD-FE240P(内蔵用240MBHDD)	¥84,800
BA34-8M(8MB増設RAMボード、IOデータ)	¥49,000
PS98-1003-32(MS-DOS Ver5.0A)	¥9,800
PC-9872R(Windowsに不可欠、NECマウス)	¥10,000
PC-PR101/TN103(48ドット、カラープリンタ)	¥69,800
プリンタケーブル1.5M	¥2,800
カラーインクリボン(PC-PR101/TN103用)	プレゼント中
黒インクリボン(PC-PR101/TN103用)	プレゼント中
Z'S STAFF KID98(グラフィックソフト)	¥28,000
一太郎Ver4.3(MS-DOS版ワープロソフト)	¥58,000
TRY一太郎(覚えたい機能から学習)	¥9,800

標 ¥774,800 → IPL特別価格
- ¥4,200×60回㋭47,800×10回
- ¥7,100×60回㋭30,000×10回

PC-9821 Ae

アクセス No.L04051

PC-9821Ae/U2(486SX25MHz、1.6M、3.5×2)	¥358,000
PC-KM151(マルチ対応15"0.28ピッチ)	¥148,000
JBOXODP486SX-25(オーバードライブ)	¥109,000
BA34-8M(8MB増設RAMボード、IOデータ)	¥49,000
PC-9812A-E01(ウィンドウズアクセラレータA)	¥70,000

標 ¥734,000 → IPL特別価格
- ¥5,000×60回㋭37,800×10回
- ¥8,000×60回㋭20,000×10回
- ¥12,300×36回㋭30,000× 6回

保証の内容もチェック!

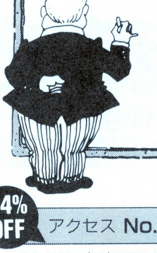

買った後のサポートの実状をよくお確かめ下さい。大切なパソコンです。故障・トラブルはどのようにして解決しますか?

アクセス No.L04050 (34% OFF)

PC-9821Ae/U2(486SX25MHz、3.5×2)	¥358,000
XC-1498CII(14"0.28カラーCRTチルト台付、三菱)	¥107,000
PC-PR150N(A4、48ドット、明朝、毛筆、ゴシック体付)	¥69,800

標 ¥534,800 → ¥352,600
- ¥2,300×60回㋭30,000×10回
- ¥6,100×36回㋭30,000× 6回
- ¥11,100×24回㋭30,000× 4回

画期的な代替機サービス！
5年間の完全保証をつけて

大好評！

IPL
株式会社 アイピーエル
鎌倉本社：〒248 鎌倉市雪の下4-1-12
0467-24-7511（代表）
AM10：00～PM8：00（年中無休）

PC-9821 As

アクセス No.L04080　31.5% OFF

PC-9821As/U2（486DX33MHz、3.5×2）…… ¥448,000
XC-1498CⅡ（14"0.28カラーCRTチルト台付、三菱）¥107,000
PC-PR150N（A4、48ドット、明朝、毛筆、ゴシック体付）¥69,800

標 ¥624,800 → ¥427,600

¥ 3,800×60回㊍30,000×10回
¥ 5,500×48回㊍30,000× 8回
¥ 8,500×36回㊍30,000× 6回

単品だけもOK

単品でも5年間完全保証や
代替機サービスがあります。
もちろん、クレジットOK。

アクセス No.L04081

PC-9821As/U2（486DX33MHz、3.5×2）…… ¥448,000
PC-KM171（マルチ対応17"0.28ピッチ）……… ¥258,000
PC-CD160FS（CD-ROMユニット）………… ¥125,000
PC-9801FA-02（SCSIボード）……… ¥30,000
PC-9821A-E01（ウィンドウズアクセラレータA）¥70,000
BA34-8M（8MB増設RAMボード（IOデータ））¥49,000
セットアップサービス（HDD、RAMなどにに付き）¥2,000

標 ¥952,000 → IPL特別価格

¥ 8,400×60回㊍40,000×10回
¥10,100×60回㊍30,000×10回
¥18,100×36回㊍30,000× 6回

アクセス No.L04082

PC-9821As/U2（486DX33MHz、3.5×2）…… ¥498,000
MF-5517J（17"1120×750、1024×768）……… ¥108,000
BA34-8M（8MB増設RAMボード）……… ¥49,000
LHD-MA240P（内蔵用240MB）………… ¥88,000
DISK XⅢ（容量を2倍にする圧縮ツール）… ¥12,800
PC-9821A-E01（ウィンドウズアクセラレータA）¥70,000
PC-PR1000/4（ページプリンタ）………… ¥188,000
PC-9872R（Windowsに不可欠、NECマウス）¥10,000
PS98-1003-32（MS-DOS Ver5.0A）…… ¥9,800
PS98-1106-32（MS-WINDOWS Ver3.0B）…… ¥25,000
MS WordWIN3V1.2A（一太郎文章コンバータ付）¥58,000
MS ExcelWIN3V4.0（画面分割サイズ変更自在）¥98,000
TURBO C++（C言語）………… ¥20,000

標 ¥1,185,400 → IPL特別価格

¥10,800×60回㊍48,000×10回
¥11,600×72回㊍30,000×12回
¥15,700×48回㊍40,000× 8回

アクセス No.L04083

PC-9821As/U2（486DX33MHz、3.5×2）…… ¥448,000
PC-KM151（マルチレゾリューション対応15"0.28）… ¥148,000
JBOXODP486DX-33（オーバードライブ）¥145,000
PC-9821A-E01（高速ウィンドウズアクセラレータA）¥70,000

標 ¥811,000 → IPL特別価格

¥ 5,000×60回㊍45,000×10回
¥ 7,500×60回㊍30,000×10回
¥ 9,900×48回㊍30,000× 8回

PC-9821 Ap

アクセス No.L04100　32% OFF

PC-9821Ap/U2（486DX2、3.5×2、510MHD増設可）¥550,000
XC-1498CⅡ（14"0.28カラーCRTチルト台付）… ¥107,000
PC-PR150N（A4、48ドット、明朝、毛筆、ゴシック体付）¥69,800

標 ¥726,800 → ¥491,600

¥ 5,100×60回㊍30,000×10回
¥ 8,800×48回㊍20,000× 8回
¥10,500×36回㊍30,000× 6回

完全保証 5年間
本体、モニタ、プリンタ
無料代替機

アクセス No.L04101

PC-9821Ap/U2（486DX2、66M、3.6M、3.5×2）… ¥550,000
MF-5517J（17"1120×750、1024×768）……… ¥108,000
LHD-MA240P（内蔵用240MB）………… ¥88,800
DISK XⅡ（容量を2倍にする圧縮ツール）… ¥12,800
BA34-8M（8MB増設RAMボード）……… ¥49,000
PS98-1003-32（MS-DOS Ver5.0A）……… ¥9,800
PS98-1106-32（MS-WINDOWS、WIN3B）… ¥25,000
PC-9872R（Windowsに不可欠、NECマウス）¥10,000
PC-9821A-E01（ウィンドウズアクセラレータA）¥70,000
MS WordWIN3（一太郎文章コンバータ付）¥58,000
MS ExcelWIN3（画面分割サイズ変更自在）¥98,000
信長の野望覇王伝（光栄）………… ¥12,800
ソードワールドPC（T&Eソフト）…… ¥9,800
MPS-500JH（無停電電源装置）……… ¥39,800

標 ¥1,141,800 → IPL特別価格

¥10,700×60回㊍50,000×10回
¥13,200×60回㊍30,000×10回
¥15,300×48回㊍38,000× 8回

インクリボンプレゼント

今、PC-PR101/TN103（NEC）をお求めの方、全員に
カラーインクリボン
クロインクリボン
をセットでプレゼントします。

アクセス No.L04102　32% OFF

PC-9821Ap/U7（486DX2、66MHz、36M、120MHD）¥600,000
PC-KM171（マルチレゾリューション対応、17"0.28ピッチ）¥258,000
BA34-8M（8MB増設RAMボード、IOデータ）¥49,000
PC-PR1000/4（ページプリンタ、アウトラインフォント）¥188,000
PC-9872R（Windowsに不可欠、NECマウス）¥10,000
PS98-1003-32（MS-DOS Ver5.0A）…… ¥9,800
PS98-1106-32（MS-WINDOWS Ver3.0B）¥25,000
PC-9821A-E01（高速ウィンドウズアクセラレータA）¥70,000
図脳WinCAD（Win対応CAD）………… ¥58,000
TURBO C++（C言語、WIN3対応）…… ¥29,800
AmiPro（文字・表・グラフ・イメージ日本語ワープロ）… ¥58,000

標 ¥1,355,600 → IPL特別価格

¥10,400×72回㊍48,000×10回
¥20,800×60回㊍ なし
¥18,100×48回㊍40,000× 8回

NECパーソナルコンピュータ PC-9800シリーズ
PC-9821

アクセス No.L04003

PC-9821MODEL S2（386SX20MHz、15"CRT、40MHD）¥438,000
ミュージ郎300（要MSDOS、マウス）…… ¥88,000
MA-12C（防磁タイプスピーカー。出力10W ROLAND）¥28,000
AP-700（カラー熱転写、明朝、毛筆、縮小拡大可（EPSON））¥79,800
プリンタケーブル1.5M …………… ¥2,800

標 ¥636,600 → IPL特別価格

¥ 4,900×60回㊍30,000×10回
¥ 8,500×48回㊍20,000× 8回
¥10,100×36回㊍30,000× 6回

アクセス No.L04000　30.5% OFF

PC-9821MODEL S2（386SX、15"CRT、40MHD）¥438,000
PC-PR150N（A4、48ドット、明朝、毛筆、ゴシック体付）¥69,800

標 ¥507,800 → ¥364,800

¥ 2,500×60回㊍30,000×10回
¥ 6,500×36回㊍30,000× 6回
¥11,700×24回㊍30,000× 4回

アクセス No.L04002

PC-9821MODEL S2（386SX、15"CRT、40MHD）¥438,000
PC-PR101/TN103（48ドット熱転写カラープリンタ）¥69,800
PR101/TN103-41（ハガキ対応シートフィーダー）¥9,800
プリンタケーブル1.5M …………… ¥2,800
MS WorksVER2.5（ワープロ、表計算、データベース）¥40,000
Z'S STAFF KID98VER3.0 ……… ¥28,000
カラーインクリボン（PC-PR101/TN103用）プレゼント中
黒インクリボン（PC-PR101/TN103用）…プレゼント中

標 ¥588,400 → IPL特別価格

¥ 4,900×60回㊍25,000×10回
¥ 7,500×48回㊍20,000× 8回
¥ 8,900×36回㊍30,000× 6回

アクセス No.L04001

PC-9821MODEL S2（386SX、15CRT、40MHD）¥438,000
ML34-4M（4MB増設RAMサブボード）…… ¥28,000
LHD-B120（120MBHDD）………… ¥11,800
Deskjet505J（インクジェットプリンター）… ¥99,800
Deskjet505Jカラーキット ……… ¥12,000
プリンタケーブル1.5M …………… ¥2,800

標 ¥698,600 → IPL特別価格

¥ 5,700×60回㊍30,000×10回
¥ 9,500×48回㊍20,000× 8回
¥11,400×36回㊍30,000× 6回

アクセス No.L04010　31% OFF

PC-9821MODEL S1（386SX、15"CRT、CD-ROM）¥318,000
AP-300WT（48ドットカラー漢字熱転写）¥59,800
プリンタケーブル1.5M …………… ¥2,800

標 ¥380,600 → ¥262,400

¥ 1,600×60回㊍23,000×10回
¥ 4,900×36回㊍20,000× 6回
¥ 8,700×24回㊍20,000× 4回

PC-9801NS/R

アクセス No.L04150　29% OFF

PC-9801NS/R（白黒液晶、486SX（16MHz））… ¥288,000
AP-300BK（48ドットカラー漢字熱転写（EPSON））¥59,800
プリンタケーブル1.5M …………… ¥5,800

標 ¥353,600 → ¥251,100

¥ 1,800×60回㊍20,000×10回
¥ 4,600×36回㊍20,000× 6回
¥ 8,100×24回㊍20,000× 4回

98 NOTE NA

アクセス No.L04185

PC-9801NA/C（カラー液晶、486SX、20MHz）… ¥498,000
LHD-NS130J（124MB内蔵HDD（ロジテック））… ¥79,800
NA34-8M（8MB増設RAM）………… ¥40,000
PC-9801N-21（キャリングケース）…… ¥23,000
FM StationⅡ（ワイヤレスFM音源）… ¥29,800
AP-700（ノート対応カラー熱転写80桁、明朝、毛筆体）… ¥79,800
PC-9801N-19（プリンタケーブル）…… ¥7,000
PS98-1003-32（MS-DOS Ver5.0A）……… ¥9,800
知子の情報 Ver4 …………………… ¥28,000
章子の書斎 ………………………… ¥16,000
セットアップサービス（HDD、RAMなどにつき）… ¥4,000

標 ¥815,200 → IPL特別価格

¥ 7,400×60回㊍30,000×10回
¥10,700×48回㊍25,000× 8回
¥14,100×36回㊍30,000× 6回

アクセス No.L04180　32% OFF

PC-9801NA/C（カラー液晶、486SX（20MHz））¥498,000
AP-300BK（48ドットカラー漢字熱転写（EPSON））¥59,800
プリンタケーブル1.5M …………… ¥2,800

標 ¥560,600 → ¥382,400

¥ 2,900×60回㊍30,000×10回
¥ 7,100×36回㊍30,000× 6回
¥12,500×24回㊍30,000× 4回

アクセス No.L04183

PC-9801NA120/C（カラー液晶、486SX（20MHz））¥638,000
ENA-8000（8MB増設RAM）………… ¥43,000
PS98-1003-32（MS-DOS Ver5.0A）……… ¥9,800
BJ-15v-B（バブルジェットプリンタ）……… ¥89,800
カット紙/ハガキ兼用フィーダ …… ¥15,000
IFC-98N/15（プリンタケーブル1.5m）… ¥5,000

標 ¥800,600 → IPL特別価格

¥ 6,200×60回㊍38,000×10回
¥ 8,600×48回㊍38,000× 8回
¥12,900×36回㊍38,000× 6回

ビギナーズ部 ☎0467-24-0941
初めての方のための相談室です。
確かなささえをお約束します。

テクニカル部 ☎0467-24-2040
ビジネスのさまざまな局面で、パソコンを徹底活用するための相談室です。

メンテナンス部 ☎0467-24-2040
故障、修理などについてお問い合わせください。

商品管理部 ☎0467-24-1154
納期、配達指定日などについてお問い合わせください。

ネットワークサービス GO ⊔ IPLNET
瞬時に満足。モデムを通してIPLのデータベースが連結します。

●価格には消費税が含まれておりません。

お支払方法

a 9ヵ月先からお支払い
b 月々¥1,000から48回までOK
c ボーナスだけの10回払い
d カレッジクレジット（就職してからのお支払い）
e ステップアップクレジット
f 法人向けリースシステム
g 翌月一括払い
h 商品到着払い
i 現金（銀行振込・書留）

アクセス No.L04182

PC-9801NA/C（カラー液晶、486SX（20MHz））¥498,000
ビデオパック98n（パソコン画面をTVに映せる！）¥39,800
NA34-8M（8MB増設RAM）………… ¥40,000
LHD-NS200（200MB内蔵HDD、ロジテック）¥124,800
FM StationⅡ（ワイヤレスFM音源、八戸ファーム）¥29,800
STAR FAX9624（ポケット型FAXモデム）¥89,800
AmiPro（文字・表・グラフ・イメージ日本語ワープロ）… ¥58,000
まいと～く（ディスクユーティリティ付通信ソフト）¥28,000
PS98-1003-32（MS-DOSインストール用Ver5.0）¥9,800
PS98-1106-32（MS-WINDOWS Ver3.0B）¥25,000
ソードワールドPC（T&Eソフト））…… ¥9,800

標 ¥952,800 → IPL特別価格

¥ 9,700×60回㊍30,000×10回
¥ 8,000×72回㊍30,000×12回
¥15,900×36回㊍40,000× 6回

アクセス No.L04181

PC-9801NA/C（カラー液晶、486SX（20MHz））¥498,000
LHD-NS130J（124MB内蔵HDD（ロジテック））¥79,800
NA34-8M（8MB増設RAM）………… ¥40,000
ビデオパック98n（パソコン画面をTVに映せる！）¥39,800

標 ¥657,600 → IPL特別価格

¥ 4,900×60回㊍30,000×10回
¥ 6,800×48回㊍30,000× 8回
¥10,100×36回㊍30,000× 6回

5つの中からお好きなものをひとつお選び下さい。

486 新発売記念プレゼント！

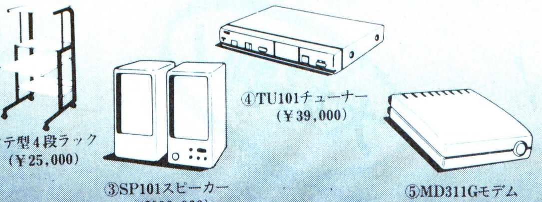

②タテ型4段ラック（¥25,000）
③SP101スピーカー（¥29,000）
④TU101チューナー（¥39,000）
⑤MD311Gモデム（¥35,800）

① お好きなゲームソフトを3本プレゼント

- KID PIX ……… ¥10,800
- Ultima V ……… ¥ 9,800
- スーパーリアル麻雀 …… ¥11,800
- 富士通Air Warrir …… ¥ 7,800
- 4Dボクシング ……… ¥ 9,800
- トキオ ……… ¥12,800
- ウィングコマンダー …… ¥10,800
- ドア3 ……… ¥ 6,800

IPL

株式会社 アイピーエル
鎌倉本社：〒248 鎌倉市雪の下4-1-12
0467-24-7511(代表)
受付時間 AM10:00~PM8:00(年中無休)

FUJITSU
FM TOWNS II

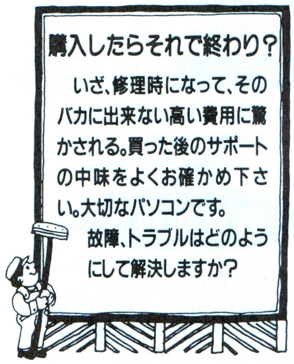

アクセス No.L04301

- FMTOWNS II-HR20(486SX20MHz) … ¥328,000
- FMT-DP5361(14"0.26ピッチ、アナログRGB) … ¥138,000
- FMT-KB107(TOWNSテンキー付) …… ¥30,000
- FJ-SIM32-8MS(8MB増設RAMボード) …… ¥40,000
- LHD-FM200E(外付200MBHDD) ……… ¥138,000
- 日本語MS-DOS V3.1(APインストール用) ¥9,800
- 日本語MS WINDOWS V3.0 ……… ¥34,800
- MS ExcelWIN3(画面分割サイズ変更自在) … ¥98,000
- MS WordFOR WIN3(高度な編集機能を発揮！) ¥58,000
- PR-B400(15"24ドットカラー漢字プリンター・40/秒) ¥98,000
- FM60-711(プリンタケーブル) ……… ¥6,800
- FMT-412A(ビデオカードII、Sビデオ対応) ¥40,000
- JBOXODP-TOWNS HR(オーバードライブ) ¥84,800
- FMT-403(MIDIボード) ……… ¥72,800
- HIGH C COMPILER V1.7(開発ツール) … ¥40,000
- F BASIC386コンパイラ(ネイティブモード対応) ¥45,000
- MS CV6(対望のCコンパイラ！) ……… ¥98,000
- トキオ(アートディング) ……… ¥12,800
- ウィングコマンダー ……… ¥10,800

標 ¥1,383,600 → IPL特別価格

- ¥12,300×60回㋭50,000×10回
- ¥13,300×72回㋭30,000×12回
- ¥18,300×48回㋭38,000× 8回

アクセス NO.L04306

- FMTOWNS II-HR20(486SX20MHz強力AV機能) ¥328,000
- FMT-DP5351(14"0.38ピッチ) ……… ¥89,800
- FMT-KB107(TOWNSテンキー) ……… ¥30,000
- FMJP-101G(インクジェット) ……… ¥79,800
- FM60-711(プリンタケーブル) ……… ¥6,800
- FM-OASYS FD版(日本語ワープロソフト) ¥55,000
- スーパーリアル麻雀PII&PIII …… ¥11,800
- トキオ(アートディング) ……… ¥12,800

標 ¥614,000 → IPL特別価格

- ¥4,500×60回㋭30,000×10回
- ¥6,300×48回㋭30,000× 8回
- ¥9,500×36回㋭30,000× 6回

アクセス No.L04328

- FMTOWNS II-HR20(486SX20MHz) … ¥328,000
- FMT-DP5351(14"0.38ピッチ) ……… ¥89,000
- FMT-KB107(TOWNSテンキー付) …… ¥30,000
- MS WorksV2.1(ワープロ、表計算、通信) …… ¥40,000
- 日本語MS-DOS V3.1(APインストール用) ¥9,800
- 4D DRIVING(EAビクター) ……… ¥9,800
- スーパーリアル麻雀PII&PIII …… ¥11,800
- エルムナイト(マイクロキャビン) ……… ¥14,800

標 ¥534,000 → IPL特別価格

- ¥3,400×60回㋭30,000×10回
- ¥5,000×48回㋭30,000× 6回
- ¥7,800×36回㋭30,000× 6回

【5年間完全保証】

アクセス No.L04308

- FMTOWNS II-HR20(486SX20MHz強力AV機能) ¥328,000
- FMT-DP5361(14"0.26ピッチ、アナログRGB) … ¥138,000
- FMT-KB107(TOWNSテンキー付) …… ¥30,000
- XMT-8000S(8MB増設メモリ) ……… ¥39,800
- LHD-FM200E(外付200MBHDD/SCSI対応) … ¥138,000
- 日本語MS-DOS V3.1(APインストール用) ¥9,800
- 日本語MS WINDOWS(複数のソフトを実行可) ¥25,000
- MS ExcelWIN3(画面分割サイズ変更自在) … ¥98,000
- MS WordFOR WIN3(新世代ワープロソフト) ¥58,000
- PR-B400(15インチ24ドットカラープリンター・40/秒) ¥98,000
- FM60-711(プリンタケーブル) ……… ¥6,800
- FMT-412A(ビデオカードII、Sビデオ対応) ¥40,000
- FMT-361(オーバードライブ) ……… ¥89,800
- FMT-403(MIDIボード) ……… ¥72,800

標 ¥1,172,000 → IPL特別価格

- ¥9,000×60回㋭50,000×10回
- ¥12,400×48回㋭50,000× 8回
- ¥18,200×36回㋭50,000× 6回

アクセス No.L04307

- FMTOWNS II-HR20(486SX20MHz) … ¥328,000
- FMT-DP5351(14"0.38ピッチ) ……… ¥89,800
- FMT-KB107(TOWNSテンキー付) …… ¥30,000
- FMT-8000S(8MS増設メモリ) ……… ¥39,800
- LHD-FM100E(外付100MBHDD) ……… ¥99,800
- FM60-711(プリンタケーブル) ……… ¥6,800
- FMJP-101G(インクジェット、48ドット、ゴシック体) ¥79,800
- 日本語MS-DOS V3.1(APインストール用) ¥9,800
- 日本語MS-WINDOWS(複数のソフトを実行可) ¥25,000
- MS ExcelWIN3(画面分割サイズ変更自在) ¥98,000
- OASYS/WinVer1.2(日本語ワープロソフト) … ¥58,000

標 ¥864,800 → IPL特別価格

- ¥6,200×60回㋭40,000×10回
- ¥8,700×48回㋭40,000× 8回
- ¥13,100×36回㋭40,000× 6回

アクセス No.L04300

- FMTOWNS II-HR20(CPUCD-ROM装備) … ¥328,000
- FMT-DP5351(14"0.38ピッチ) ……… ¥89,800
- FMT-KB107(TOWNSテンキー付) …… ¥30,000

標 ¥447,800 → IPL特別価格

- ¥2,700×60回㋭30,000×10回
- ¥5,500×36回㋭30,000× 6回
- ¥10,200×24回㋭30,000× 4回

31.5% OFF

アクセス No.L04305

- FMTOWNS II-HR20(486SX20MHz強力AV機能) ¥328,000
- FMT-DP5351(14"0.38ピッチ) ……… ¥89,800
- FMT-KB107(TOWNSテンキー付) …… ¥30,000
- EF-100(外付100MBHDD/SCSI対応) …… ¥118,000
- FMPR-204B(24ドットカラー漢字熱転写10") ¥80,000

標 ¥645,800 → ¥411,900

- ¥4,900×60回㋭25,000×10回
- ¥9,000×36回㋭30,000× 6回
- ¥15,200×24回㋭30,000× 4回

アクセス No.L04314

- FMTOWNSII-HR100(486SX、100MHD内蔵) ¥408,000
- FMT-DP5351(14"0.38ピッチ) ……… ¥89,800
- FMT-KB107(TOWNSテンキー) ……… ¥30,000
- 日本語MS-DOS V3.1(APインストール用) ¥9,800
- 日本語MSWINDOWSMME ……… ¥34,800
- FM-OASYS HD版(日本語ワープロソフト) ¥58,000
- 三国志III(光栄) ……… ¥16,800
- トキオ(アートディング) ……… ¥12,800
- レッサーメルン ……… ¥11,800
- FMPR-204B(24ドットカラー漢字熱転写10") ¥80,000
- FM60-711(プリンタケーブル) ……… ¥6,800
- インストールサービス(MS-DOS) …… ¥5,000
- インストールサービス(アプリケーションソフト) ¥5,000

標 ¥768,600 → IPL特別価格

- ¥5,000×76回㋭31,800×12回
- ¥6,700×60回㋭30,000×10回
- ¥12,900×34回㋭30,000× 6回

単品だけもOK

アクセス No.L04310

- FMTOWNS II-HR100(486SX20MHz、100MHD) ¥408,000
- FMT-DP5351(14"0.38ピッチ) ……… ¥89,800
- FMT-KB107(TOWNSテンキー付) …… ¥30,000
- XMT-4000S(4MB増設メモリ) ……… ¥19,800
- 日本語MS-DOS V3.1(APインストール用) ¥9,800
- 日本語MS WINDOWS MME V3.0 … ¥34,800
- AmiProWIN3(文字・表・グラフ・イメージ日本語ワープロ) ¥58,000
- セットアップサービス(HDD、RAMなどにつき) ¥2,000
- インストールサービス(MS-DOS) …… ¥5,000
- インストールサービス(アプリケーションソフト×2) ¥10,000

標 ¥667,200 → IPL特別価格

- ¥5,000×60回㋭31,600×10回
- ¥10,600×48回㋭10,000× 8回
- ¥10,800×36回㋭30,000× 6回

アクセス No.L04317

- FMTOWNS II-HR100(486SX20MHz、100MHD内蔵) ¥408,000
- XMT-8000S(8MB増設メモリ) ……… ¥39,800
- 日本語MS-DOS V3.1(APインストール用) ¥9,800
- 日本語MS-WINDOWS V3.0(複数のソフトを実行可) ¥25,000
- MS WordWIN3(一太郎文章コンバータ付、ワープロ) ¥58,000
- MS ExcelWIN3(画面分割サイズ変更自在) ¥98,000
- 三国志III(光栄) ……… ¥16,800
- スーパーリアル麻雀PII&PIII …… ¥11,800

標 ¥667,200 → IPL特別価格

- ¥5,000×60回㋭30,000×10回
- ¥7,000×48回㋭30,000× 8回
- ¥10,300×36回㋭30,000× 6回

アクセス No.L04319

- FMTOWNSII-HR100(486SX、100MHD内蔵) ¥408,000
- FMT-DP5361(14"0.26ピッチ、アナログRGB) … ¥138,000
- FMT-KB107(TOWNSテンキー) ……… ¥30,000
- XMT-8000S(8MB増設メモリ) ……… ¥39,800
- 日本語MS-DOS V3.1(APインストール用) ¥9,800
- 画DB(画像付カード型データベース) ……… ¥29,800
- FM-OASYSHD版(日本語ワープロソフト) ¥58,000
- FMPR-204B(24ドットカラー漢字熱転写10") ¥80,000
- FM60-711(プリンタケーブル) ……… ¥6,800
- FMSC-6111G(A4、1677万色フルカラー対応) ¥178,000
- FMCBL602(スキャナケーブル) ……… ¥6,500
- FREE WARE COLLECTION No.4 ¥2,500
- FREE WARE COLLECTION No.5 ¥2,500

標 ¥989,700 → IPL特別価格

- ¥6,600×60回㋭50,000×10回
- ¥9,500×48回㋭50,000× 8回
- ¥14,500×36回㋭50,000× 6回

アクセス No.L04323

- FMTOWNSII-HR200(486SX20MHz・200MHD) ¥468,000
- FMT-DP5361(14"0.26ピッチ、マルチスキャン) … ¥138,000
- FMT-KB107(TOWNSテンキー) ……… ¥30,000
- FJ-SIM32-4MS(4MB増設RAMボード) ¥20,000
- 日本語MS-DOS V3.1(APインストール用) ¥9,800
- 日本語MSWINDOWSMMEV3.0 …… ¥34,800
- FMPR-204B(24ドットカラー漢字熱転写10") … ¥80,000
- FM60-711(プリンタケーブル) ……… ¥6,800
- FMT-412A(ビデオカードII、Sビデオ対応) ¥40,000

標 ¥827,400 → IPL特別価格

- ¥7,500×60回㋭30,000×10回
- ¥9,900×48回㋭30,000× 8回
- ¥14,100×36回㋭30,000× 6回

アクセス No.L04326

- FMTOWNS II-HR200(486SX、200MHD内蔵) ¥468,000
- FMT-DP5361(14"0.26ピッチ、アナログRGB) … ¥138,000
- FMT-KB107(TOWNSテンキー付) …… ¥30,000
- XMT-8000S(8MB増設メモリ) ……… ¥39,800
- FMLBP101G(A4、240dpi、5枚/分、縮小印刷付) ¥288,000
- FM60-711(プリンタケーブル) ……… ¥6,800
- FM-OASYS LBP版(日本語ワープロソフト) … ¥61,000
- 日本語MS-DOS V3.1(APインストール用) ¥9,800
- MS WorksV2.1(ワープロ、表計算、通信) …… ¥40,000

標 ¥1,078,400 → IPL特別価格

- ¥8,500×60回㋭50,000×10回
- ¥11,800×48回㋭50,000× 8回
- ¥17,400×36回㋭50,000× 6回

アクセス No.L04325

- FMTOWNSII-HR200(386SX、200MHD内蔵) ¥468,000
- FMT-DP5351(14"0.38ピッチ) ……… ¥89,800
- FMT-KB107(TOWNSテンキー付) …… ¥30,000
- FJ-SIM32-4MS(4MB増設RAMボード) ¥20,000
- 日本語MS-DOS(Ver5.0APインストール) … ¥12,800
- 日本語MSWINDOWSMMEV3.0 …… ¥34,800
- FMT-412A(ビデオカードII、Sビデオ対応) ¥40,000

標 ¥695,400 → IPL特別価格

- ¥5,700×60回㋭30,000×10回
- ¥7,800×48回㋭30,000× 8回
- ¥11,400×36回㋭30,000× 6回

アクセス No.L04327

- FMTOWNS II-HR200(486SX、200MHD内蔵) ¥468,000
- XMT-8000S(8MB増設メモリ) ……… ¥39,800
- 日本語MS-DOS V3.1(APインストール用) ¥9,800
- 日本語MS-WINDOWS V3.0(複数のソフトを実行可) ¥25,000
- MS ExcelWIN3V4.0(画面分割サイズ変更自在) ¥98,000
- MS WordFOR WIN3(新世代ワープロソフト) ¥58,000
- FMJP-101G(インクジェット) ……… ¥79,800
- FMJP-101CG(カートシートフィーダ) ¥9,800
- FMJP-101HG(ハガキフィーダ) …… ¥9,800
- FM60-711(プリンターケーブル) ……… ¥6,800
- JBOXODP-TOWNS HR(オーバードライブ) ¥84,800

標 ¥889,600 → IPL特別価格

- ¥5,000×60回㋭50,000×10回
- ¥7,600×48回㋭50,000× 8回
- ¥12,100×36回㋭50,000× 6回

アクセス No.L04322

- FMTOWNS II-HR200(486SX20MHz・200MHD) ¥468,000
- FMT-DP5361(14"0.26ピッチ、マルチスキャン) ¥138,000
- FMT-KB107(TOWNSテンキー) ……… ¥30,000

標 ¥636,000 → IPL特別価格

- ¥4,700×60回㋭30,000×10回
- ¥9,900×36回㋭30,000× 6回
- ¥9,700×60回㋭ なし

FUJITSU

新製品発表

●詳細はお問い合わせ下さい●

モデルUR

アクセス No.L04360

- FMTOWNS II-UR20(486SX20MHz、CRT一体型。) ¥288,000
- FMT-KB107(TOWNSテンキー付。) …… ¥30,000
- トキオ(アートディング) ……… ¥12,800
- 富士通AirWarrior(ウォーシュミレーション) ¥7,800
- おばあちゃんの知恵袋 ……… ¥9,800
- グッドマネージャー(家計簿・現金出納帳ソフト) ¥10,800

標 ¥359,200 → IPL特別価格

- ¥3,500×60回㋭15,000×10回
- ¥4,700×48回㋭15,000× 8回
- ¥6,700×36回㋭15,000× 6回

FM TOWNS マーティー
MARTY

アクセス No.L04361

- FMMARTY(32ビット、CD-ROM内蔵) … ¥98,000

標 ¥98,000 → IPL特別価格

- ¥3,000×36回㋭ なし
- ¥4,300×24回㋭ なし
- ¥8,200×12回㋭ なし

MELON

AOYAMA CG SCHOOL

元祖

CG電始人、求ム。

'93年度生募集中

願書締切り(3/31)迫る!!

説明会随時／案内書無料

進化を続けるコンピュータ。そのコンピュータを使いこなし、新しいCG（コンピュータグラフィックス）を創造するニュータイプの人材が求められています。

メロンはCGを道具とするデザイナー・ディレクター・アーティストを養成する学校です。

■コンピュータグラフィックス科

●昼間部（週5日、2年間）

・CG専科

●夜間部（週2日、3ヶ月）

・CG入門、CG実習

・CGアニメーション

■コンピュータシミュレーション科

●昼間部

学校法人ACC藝術学院

MELON

青山コンピュータグラフィックススクール

〒151 東京都渋谷区千駄ヶ谷5-8-22

☎03-5269-8801(代)

資料請求

LO-3

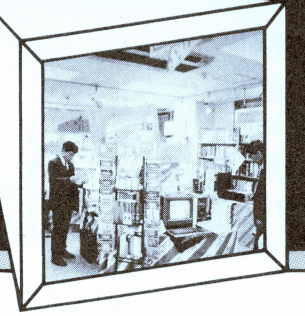

FM-TOWNS販売実績日本1ショップのFM-LAB

FM TOWNS／FM R

●富士通パソコン本体、オプションのほとんど全てを！ ●ビジネス・ゲームソフト

新登場!!

FM TOWNS マーティー

MARTY

低価格パソコン戦争に終止符！

あのマルチメディアパソコンFM TOWNSシリーズに新たに弟分の「マーティー」がリリースされました。

ご家庭のテレビチャンネルに、パソコンが加わります！

マーティーの特長

●電源を入れるだけでメニューが立ち上がり、CD-ROMを入れるだけでソフトが立ち上がります。

従来のFM TOWNS対応のTOWNS OS上のソフトがほとんど使えます。(注：一部除く)

●CPUは386SX相当。CD-ROMドライブおよび3.5インチFDD1ドライブを搭載。

●ご家庭のテレビに接続するだけで、テレビがパソコンに早変わり！

●オプションでマウス、キーボードも接続できます。

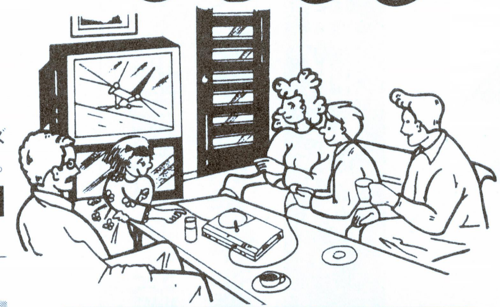

クリエイト推奨使用パターン

①幼児から小学生ぐらいまでの年齢層を対象にパソコン入門機としてお使いください。

②お父様お母様に従来のFMTOWNSをお使いいただき、2台目のパソコンとしてマーティーをぜひ！

③リビングルームにある大画面テレビを利用して、ゲームソフトや教育ソフトを動かし、親と子のコミュニケーションの手段としてお使いください。

2月20日発売予定
定価￥98,000
▼
お値段はTELにて！
Martyお買上げのお客様にもれなくマウスプレゼント！

FM TOWNS II HR基本セットI

新登場

●本体 FMTW2HR20(486マシン・FDDモデル)…定価￥328,000

●ディスプレイ FMT-DP5351(トリニトロン0.38ピッチ)‥定価￥89,800

●キーボード FMT-KB107/207(テンキー付)……定価￥30,000

■基本セット計 ……￥447,800

▼

ビッグプレゼント付 **チャレンジ大特価**

★HR20(FDDモデル)▶HR100(100MBHDD内蔵モデル)…￥64,000UP

★HR20(FDDモデル)▶HR200(200MBHDD内蔵モデル) ￥112,000UP

クレジット大歓迎

FM TOWNS II HR200相当 HR200仕様基本セット

25%OFF　クレジット大歓迎　ビッグプレゼント付　ソフトクリエイト推奨

●FMTW2HR20(FDDモデル)	￥328,000
●FMT-DP5351(トリニトロン0.38mmピッチ)	￥89,800
●FMT-KB107/207(テンキー付)	￥30,000
●NT-210TWi(ニューテック製内蔵型210MB HDD)	￥99,800
●フリーウェアコレクションV or ソフトウェアコンテストII	￥2,500
●ブランクディスケット(3.5 2HD)10枚	￥3,000
●キーボードカバー	￥2,800
●観月ありさオリジナルテレカ	￥800

■定価合計￥556,700▶ **チャレンジ大特価￥414,000**

FM TOWNS II UR20

新登場　ビッグプレゼント付　クレジット大歓迎

●FM TOWNSII UR20(486SX)…￥288,000

●FMT-KB101A/202A……￥10,000

■定価合計￥298,000

▶**新発売記念大特価！**(TELにて)

本体購入者に限り夏のボーナス一括払い、金利2%！

ソフトクリエイト推奨オーバードライブプロセッサ対応486マシンセット

ビッグプレゼント付　クレジット大歓迎

一般のビデオ映像をデジタル動画に！ソフト動画編集セット 30%OFF

本体FM TOWNSIIHR20＋ディスプレイFMT-DP5361＋キーボードFMT-KB107/207＋ニューテック製内蔵210MB・HDD＋8MB増設RAM＋オーバードライブプロセッサカードFMT-361＋ビデオカードFMT-412A＋ライブムービー＋ホームスタジオ

■定価合計￥886,40C▶**チャレンジ大特価￥618,000**

今までにない快適なWINDOWSライフを！マルチメディアウィンドウズセット 31%OFF

ビッグプレゼント付　クレジット大歓迎

本体FMTOWNSII HR100MB＋ディスプレイFMT-DP5351＋キーボードFMT-KB107/207＋8MB増設RAM・HM-V08T＋オーバードライブプロセッサカードFMT-361＋MS-DOSV3.1＋MS-WINDOWS MME

■定価合計￥760,200▶**チャレンジ大特価￥518,000**

電脳ウィークinソフトクリエイトFM-LAB

3月1日(月)～4月30日(金) ★期間中無休

★期間中に限りビッグプレゼント！(マーティー除く)

①1万円相当のお好きなソフト

②ソフトウェアコンテスト作品集II

③観月ありさオリジナルテレカ

FM TOWNS II HR基本セットII

ビッグプレゼント付　ソフトクリエイト推奨　クレジット大歓迎

●FMTW2HR20(FDDモデル)………￥328,000

●FMT-DP5351(トリニトロン0.38mmピッチ)‥￥89,800

●FMT-KB107/207(テンキー付)‥￥30,000

●オーバープロセッサカード(FMT-361)‥‥￥89,800

●ニューテック製内蔵210MB・HDD‥￥119,800

●FJ-SIM32(8MS増設RAM・I/Oデータ)‥‥￥40,000

■定価合計￥697,400

▶**チャレンジ大特価￥514,000**

FM TOWNSシリーズ(Marty含む)をお買上げのお客様に限り、下記ソフトがなんと50%OFF!!

ゲームソフト ●アフターバーナーIII(シューティングゲーム)定価￥10,800 ●ギャラクシィーフォースII(シューティングゲーム)定価￥9,800●ターボアウトラン(アクションゲーム)定価￥9,800

ホームユースソフト ●くらしの達人(家計簿、スケジュール、住所録、健康の記録、メモ、お料理レシピ)定価￥9,000

教育ソフト ●HNH続基礎英語1～3 定価￥12,800 ●マイフェアレディCANシリーズ1～4 定価￥18,000 ●丸暗記英単語1～3 定価￥14,000●日本の歴史、維新、貴族、古代 定価各￥7,800●漢詩の世界 定価￥18,000●平家物語上・下 定価各￥18,000

Martyキャンペーン TOWNSユーザーで新たにMartyをお買い上げのお客様に限り(要保証書)ソフトクリエイトよりビッグなプレゼントを差し上げます。詳しくはTELにて！

FM TOWNS II UX20大処分 限定30台

ビッグプレゼント付　クレジット大歓迎

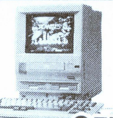

●FMTW2UX20………定価￥288,000

●FMT-416……………定価￥38,800

●FMT-KB101A/202A・定価￥10,000

処分価格につき**大幅プライスダウン**

▶￥1?8,000

当店はTOWNSのコンサルティング販売を提唱いたします。コンサルティング無料！

●パソコンは初めてという方からパワーユーザー、学校法人、企業法人まで、すべてのニーズに応じてセット組のお手伝いをさせていただきます。

●お気軽にお電話またはFAXにてご相談ください。また、当広告誌上では当店推奨の売れ筋ハード&ソフトを掲載しています。

(ソフトクリエイト)におまかせください。のFM・LAB

のほとんど全てを！展示!!特売!!即納!!

超低金利システム開始！
㊞12回払い 4.5% 本体ご購入者に限る

全セット組共通
★FMT-DP5351(トリニトロン管・マスクピッチ0.38mm)▶FMT-DP5361(トリニトロン管・マスクピッチ0.26mm)¥36.000up
★FMT-DP5351(トリニトロン管・マスクピッチ0.38mm)▶FMT-DP533(ブラウン等・マスクピッチ0.39mm)¥16.000DOWN
★FMTKB101A又は202A(テンキー無し)からFMT-KB107又は207(テンキー付)に変更の場合¥15.000UP

FM-TOWNSの全国無料出張修理致します！

技術とサービスと信頼のソフトクリエイト

☆無料見積りサービスをご利用ください！(連絡先の電話番号を明記の上、ハガキまたはFAXでお申込みください。)

FM TOWNS グレードアップキャンペーン

- TOWNS モデル2▶HR20･･･ ¥218,000
- TOWNS モデル2F▶HR20･･ ¥206,000
- TOWNS モデル20F▶HR20････ ¥186,000
- TOWNS モデルCX20▶HR20･･･ ¥166,000
- TOWNS モデルUX20▶HR20＋DP5351･･･¥233,000

FM-TOWNSサークル大募集

●入会規定▶FM TOWNSユーザーであること ●会費▶年会費無料 ●特典▶会員カードでお買物頂けます▶キャッシュ(会員カード又は会員番号を提示してください)でお買物いただくとさらにお得。①TOWNS用ビジネス&ゲームソフト〔一部除く〕30%OFF ②富士通純正オプション〔一部除く〕25%OFF ▶当店でのフェア・イベントのご案内及び最新ハード&ソフト情報を定期的に郵送にてご提供させて頂きます。

ゼッタイお得！業界No.1超低金利システム(本体ご購入者に限る)

★夏のボーナス一括払い(6月末or7月末)金利2%！
★夏・冬のボーナス2回払い。金利4.5%

金利表　※他店とお比べください。

均等払い回数	1回	12回	18回	24回	36回	48回
金利	0%	4.5%	9.5%	12%	20%	27.5%

今月の目玉オプション

限定20台
●一流メーカーTOWNS対応48ドットカラー熱転写プリンター　¥59,800▶¥39,800

限定20本
●オーバードライブプロセッサカード 30%OFF

限定30本
●ビデオカード FMT-412A ¥40,000▶¥28,000

限定30台
●タウンズタブレット FMT-TB111 ¥39,800▶¥27,800
●チューナー ユニット FMT-TU101 ¥39,800▶¥27,800

MS-WINDOWS-MME超お買得セット
●エニックス 100MB ハードディスク ●I/Oデータ製2MB増設RAM ●MSWINDOWS-MME ●MS-DOS Ver3基本ソフト▶超大特価¥99,800

HARD DISK

ハードディスク選択の基準はなんといっても信頼性！

■ニュー・モッキンバード(TOWNS専用・信頼度No.1)
●HD-J130(130MB)定価¥148,000 ･････････▶¥62,800
●テクサ製170MB外付HDD PH-170 ･････････¥ 99,800▶¥74,800

◆ソフトクリエイト推奨 ニューテック210MBハードディスク
新製品 ●TOWNSカラー NT-210TW or 210FM メーカー3年保証
・シークタイム15ms 転送速度15MB/s
・冷却ファン付・キャッシュメモリ64KB超小型、軽量ボディ
定価¥108,000
▶大特価¥79,800

◆HD目玉品フェア

- 限定50台 ●エニックス製外付100MBハードディスク(19MS)････¥118,000▶¥54,800
- 限定50台 ●エニックス製外付140MBハードディスク(16MS)････¥138,000▶¥64,800
- 限定50台 ●エニックス製内蔵100MBハードディスク(19MS)(20F、CX20、HR・HGシリーズ対応)･････¥118,000▶¥52,800
- 限定50台 ●エニックス製内蔵140MBハードディスク(16MS)(20F、CX20、HR・HGシリーズ対応)･････¥138,000▶¥59,800
- 限定50台 ●ニューテック製内蔵210MBハードディスク(15MS)(HR・HGシリーズ対応)････¥99,800▶¥74,800
- 限定50台 ●ニューテック500MBハードディスクNT-500TW･････▶¥159,800

新登場！ハードディスク

●システムサコム製200MB内蔵HD HD-L200T･･定価¥98,000▶大特価¥79,800
●システムサコム製200MB外付HD HD-K200･･定価¥118,000▶大特価¥89,800

PRINTER

●今、プリンターをお買上げの方にTOWNS用ケーブルプレゼント！

◆新製品 富士通純正インクジェットプリンター8(FMJP-101G)
定価･････¥79,800▶超特価

●PR-B400(漢字40字 秒・136ケタ・カラー)
定価･････････¥ 98,000▶¥69,800

●PR-A600(漢字60字 秒・136ケタ・カラー)
定価･････････¥148,000▶¥92,000

●FMPR204B(80ケタ・カラー)
定価･････････¥ 80,000▶特価¥ ~~41,000~~
※上記プリンターをお買い上げの方プリンターケーブル¥3.000

◆新製品・48ドット、ジョイライターFP-150FX
定価･････････¥59.800▶大特価¥39,800

●エプソンAP-700、48ドット熱転写カラープリンター(カットシートフィーダー付・ESC/P対応ソフトのみ)
定価･････････¥79.800▶~~¥63.800~~
★全商品カットシートフィーダー取扱っております

M.O(3.5インチ光磁気ディスクユニット)

●FMPD-211GA(ケーブル付)･･･¥298,000▶特価¥218,000
●ロジテックLMD-300(ケーブル付)･･･¥205,000▶特価¥158,000
●ニューテックNTMO-130(ケーブル付)
定価¥205.000▶大特価154.000
●127MBカートリッジ････¥6,900▶¥5,500

周辺、目玉&新製品情報

限定100台 早い者勝ち！
●コパル製3.5インチ外付MO日本一高速タイプ！ ●FILO(ファイロ)タウンズカラー使用 ●富士通ドライブ(30MS/3600rpm)使用 ●キャッシュ256KB 定価¥178,000▶大特価¥139,800(ケーブル・ターミネイタ付) ●FM/98用デバイスソフト定価¥15,000▶¥12,800 ●メディア定価¥6,800▶¥5,500

増設RAM

八戸	●HM-V04TA･･	¥19,800	▶	¥15,800
	●HM-V08TA･･	¥39,800	▶	¥31,600
I/O	●2MB･･･････	¥10,000	▶	¥8,500
	●4MB･･･････	¥20,000	▶	¥16,900
	●8MB･･･････	¥40,000	▶	¥33,000

モデム

●FMMD-311G 定価¥35.800▶¥29.800
●FMT-MD302 定価¥49.000▶¥36.700

FDD

●SD-35R(ケーブル込)･･¥138.000▶¥97.000
●SD-05R･･････････¥60.000▶¥49.800(ケーブル込)
●SD-03R(ケーブル込)･･･¥50.000▶¥39.800
●エスパー3.5ドライブFD-302 ･･･････¥39.800

その他厳選オプション

■ビデオカード
●FMT-412A････¥40,000▶特価¥30.000

■MIDIカード
●FMT-403(音源)¥72,800▶特価¥54.600
●MC-P12T(FMT-402と完全互換)･¥19,800▶¥16,800

■SCSIカード
●FMT-121･･････¥30,000▶特価¥22,500
●ハードディスクセットの場合･････････¥21,000

■アンプスピーカシステム
●FMT-SP101 定価¥29,800▶特価¥22,300

■TVチューナーユニット
●FMT-TU101･･¥39,800▶特価¥29,800
●チューナーカード 20F、CXを除いて対応 ¥38,800▶特価¥29.100

■数値演算プロセッサ
●FMT-351･････¥120,000▶特価¥90,000
●FMT-352･････¥120,000▶特価¥90,000
●MCP-35DT FMT-35互換 ･･･¥58,000▶特価¥49,000
●ビデオプロセッサカードFMT-416 ･･････････¥198,000▶特価¥73,500
●オーバードライブプロセッサカードFMT-361 ･･････････¥89,800▶特価¥67,800
●オーバードライブプロセッサカード(SOFT BANK) ･･････････予価¥84,800▶予価¥65,000
●J.PEGカードFMT-451 ･･････････¥128,000▶特価¥96,000
●フルカラーカードFMT-461 ･･････････¥128,000▶特価¥96,000
●TOWNSタブレットFMT-TB111 ･･････････¥39,800▶特価¥29,850

新登場

FMNOTEBOOKシリーズ

カラー液晶タイプ：MS-DOS付き

FMR-50NBX/T2 CPU:i486SX(20MHz)・3.5FDD×1.ICメモリ×1メインメモリ：2.75MB(EMS対応)・TFTカラー液晶
- FMR5NT27A/B(80MBHDD内蔵)･･････¥878.000▶658.000
- FMR5NT26A/B(40MBHDD内蔵)･･････¥798.000▶¥598.000
- FMR5NT21A/B(FDDタイプ)･･････¥678.000▶¥508.000

FMR-50NBX/T1 CPU:i386SX(20MHz)・3.5FDD×1・ICメモリー×1 メインメモリー：2.75MB(EMS対応)・TFTカラー液晶
- FMR5NT17A/B(80MBHDD内蔵)･･････¥758.000▶¥568.000
- FMR5NT16A/B(40MBHDD内蔵)･･････¥678.000▶¥508.000
- FMR5NT11A/B(FDDタイプ)･･････¥558.000▶¥418.000

FMR-50CARD

●FMR50C11A/B (CPUi386™SX・16MHz)
¥278,000▶超特価¥208,000

●FMR50C16A/B (CPUi386™SX・16MHz)
¥398,000▶超特価¥298,000

FMR-CARD/E

CPU 80C286(8MHz)
FMR-NBC2A/B ¥198.000
超特価¥148,000

クレジット均等払い

¥13,900 ×12回	¥9,700 ×18回	¥7,400 ×24回

FMR-50NBX2

新製品

CPU i386SX(20MHz・MS-DOS付き)
●FMR50NX27A/B 80MB HDD内蔵タイプ ¥458,000▶超特価¥343,000
●FMR50NX26A/B 40MB HDD内蔵タイプ ¥378,000▶超特価¥283,000
●FMR50NX21A/B FDDタイプ ¥258,000▶超特価¥193,000

FMR-50NB2

CPU 80C286(12MHz)
FMR-50NBC21A/B ¥198.000 (MS-DOS付き)
超特価¥148,000

クレジット均等払い

¥13,900 ×12回	¥9,700 ×18回	¥7,400 ×24回

在庫一掃 大処分市

●FMR-CARD ▶¥59.800 (さらに大幅プライスダウン)
●FMR50NBX6 (386SX 16MH 40MB HDD内蔵)(MS-DOS付き) ▶~~¥238.000~~
●FMR50NBX5 (386SX 16MH 20MB HDD内蔵) ▶処分大特価
●FMR50NBX1 (386SX 16MH FDD) 32bitノート型がナント！▶¥89.800
●FMR50NB1 (80286 8MH) ▶特価 ¥59.800

★ご注文、お見積りFAX24時間受付！03-3486-5314(渋谷店)・045-311-6830(横浜店)

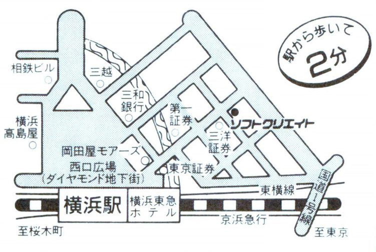

〒221 横浜市神奈川区鶴屋町2-12-8 第1建設ビル1F
▶振込銀行：三和銀行 横浜駅前支店 普No.310852

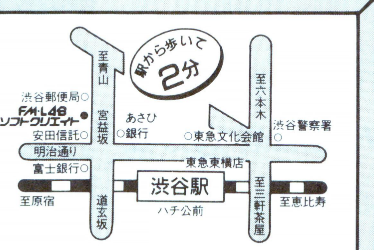

〒150 東京都渋谷区渋谷1-12-7 三和渋谷ビル
▶振込銀行：さくら銀行 渋谷宮益坂支店
㈱ソフトクリエイト 普No.5000340

●富士通パソコン専門ショップ
FM・LAB ソフトクリエイト

営業時間：渋谷店▶A.M.10:30〜P.M.7:00
　　　　　横浜店▶A.M.10:00〜P.M.7:00
定休日：渋谷店▶年中無休
　　　　横浜店▶水曜日

渋谷店／☎03-3486-0871㈹
横浜店／☎045-314-4777㈹

JCC JAPAN C/COM

24時間 テレホン・プライス インフォメーション 03-3251-0631
最新情報・特価品情報をテープにてご案内致します。

秋葉原より お申し込みは ☎03-3258-6301

新製品情報

NEC PC-9801BX/U2

定価¥218,000
¥156,000

NEC PC-9801BA/U2

定価¥328,000
¥230,000

NEC PC-9801Ap/U2

定価¥550,000
¥386,000

NEC PC-9801NS/R
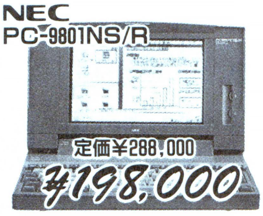
定価¥288,000
¥198,000

EPSON PC-486P

定価¥278,000
¥178,000

EPSON PC-386NAR2
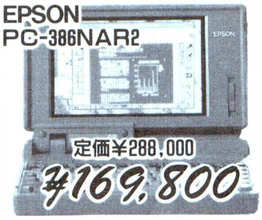
定価¥288,000
¥169,800

ご卒業、新入学記念セール

NEC PC-9801 BX/U2セット

本体:PC-9801BX/U2
ディスプレイ:PC-KD1521
マウス、マウスパット
ディスク:10枚サービス
定価合計¥315,650
¥216,000

NEC PC-9801 USセット

本体:PC-9801US
ディスプレイ:PC-KD1521
マウス、マウスパット
ディスク:10枚サービス
定価合計¥345,650
¥194,000

FUJITSU FM TOWNS II

FM-TOWNS II UX20 限定5台

定価合計¥288,000
¥160,000
新品

パソコン

NEC	PC-9801NA/C	¥348,000
NEC	PC-9801NA	¥218,800
NEC	PC-9801FA2/U2	¥188,000
NEC	PC-9801FS2/U2	¥153,000
NEC	PC-9801FX2/U2	¥145,000
NEC	PC-9801NS/T	¥149,000
NEC	PC-9801NS/L	¥149,000
EPSON	PC386NAR2	¥169,800
EPSON	PC386NAR1	¥198,000
EPSON	PC486GF2/5	¥169,800
EPSON	PC486GR2/5	¥229,800
EPSON	PC486GR3	¥249,800

ディスプレイ・プリンタ

NEC	PC-KD1511	¥75,800
NEC	PC-KD1521	¥55,800
EPSON	CR-5500	¥83,800
山水電気	PD-14M	~~¥69,800~~
SANYO	CMT-D14UDLS	¥69,800
SHARP	CU-14KD	¥41,800
SHARP	CU-14FDB	¥37,800
三菱	XC-1498C II	¥42,000
NEC	PC-PR101/Tn103	¥48,000
EPSON	AP-1000PC	¥66,800
EPSON	AP-700	¥58,000
YHP	Desk Jet 505J	¥68,000

ハードディスク

ICM	FT-120-DB	¥69,500
ICM	FT-240-DB	¥99,800
日本テクサ	STATION 120LBS	¥73,800
日本テクサ	STATION 240LBS	¥97,000
コンピュータリサーチ	CRC-SCS100	¥57,800
コンピュータリサーチ	CRC-SCS200	¥77,800
キャラベル	AV-125SE	¥64,800
キャラベル	AV-200SE	¥99,800
キャラベル	AV-80AR	¥45,800
キャラベル	AV-125AR	¥65,800
タクサンシステムズ	TS-120N	¥55,800
TEAC	PH-200	¥87,800
ロジテック	LHD-NS130	¥59,800

増設RAMボード・RAMカード

I/Oデータ	NA34-8M	¥32,000	メルコ	ENA-8000	¥32,800
I/Oデータ	NT34-6MS	¥26,800	メルコ	ENT-6000S	¥24,800
I/Oデータ	PIO-98NT II -2M	¥10,800	メルコ	RCD-4000S	¥20,800
I/Oデータ	PIO-98NT II -8M	¥38,800	メルコ	RCD-8000S	¥37,800
I/Oデータ	EP-SIMn-4M	¥28,000	メルコ	XRE-4000	¥28,000
I/Oデータ	PIO-DA134-4MS	¥21,800	メルコ	EDA-4000S	¥19,800
I/Oデータ	PIO-DS134-4MS	¥22,800	メルコ	EDS-4000S	¥21,800
I/Oデータ	PIO-DX134-4MS	¥27,800	メルコ	EDX-4000S	¥22,800
I/Oデータ	PIO-RX34-3M	¥19,800	メルコ	ERX-3000S	¥19,800
I/Oデータ	PIO-SIM61-2MS	¥9,800	メルコ	XMC-2000S	¥9,800
I/Oデータ	PIO-EX134S-4MS	¥17,800	メルコ	ERB-4000S	¥28,800
I/Oデータ	EP-RB7D-4MS	¥28,800	メルコ	XRB-2000S	¥9,800
I/Oデータ	EP-RB7D-8MS	¥43,800	メルコ	XRB-4000S	¥18,800
I/Oデータ	EP-SIM-4MS	¥17,800	メルコ	EMJ-4000S	¥26,800
I/Oデータ	PC-34R-4M	¥26,800	メルコ	EMJ-8000S	¥41,800
I/Oデータ	PC-34R-8M	¥39,800	メルコ	他、大量在庫	

周辺機器

コンピュータリサーチ	CRC-FD3.5SS	¥15,800
コンピュータリサーチ	CRC-FD5SS	¥25,800
アルファデータ	AD-F35S	¥15,800
アルファデータ	AD-F35W	¥25,800
OMRON	MD24FB5V	¥26,800
MICROCORE	MC24PA5	¥18,300
AIWA	PV-A24V5B	¥28,800
八戸ファームウェア	FM-2N	¥22,800
八戸ファームウェア	FM-2L	¥17,800
八戸ファームウェア	CRTA-01E	¥7,800
八戸ファームウェア	CRTA-04E	¥9,800
八戸ファームウェア	TVPC-01(TV-TANK)	¥30,800

富士通

FMT-DP5351	TEL特価
FMT-DP5361	TEL特価
FMPR-204B(熱転写プリンタ)	TEL特価
FMSC-201G(ハンディイメージスキャナ)	TEL特価

ハードディスク

●ロジテック

LHD-FM100E	¥68,800
LHD-FM200E	¥94,800

●JEF

GF-120	¥67,800
GF-200	¥94,800
GF-240G	¥99,800

メモリー

●I/Oデータ

FJ-SIM32-2MS	¥7,800
FJ-SIM32-4MS	¥14,800
FJ-SIM32-8MS	¥29,800

●メルコ

XMT2000S	¥8,200
XMT4000S	¥15,800
XMT8000S	¥30,800

ハードの価格は変動します。お電話にてご確認下さい。(広告価格は2/19現在です。)

JCC スピードシステム

受付時間	平日10:00〜19:00 土・日・祝10:00〜18:00
お申し込みは	お電話またはFAXで ☎ 03-3258-6301 FAX 03-3258-6377
お支払いは 銀行振込で	三菱銀行神田支店 普通口座 0186334 ジャパンシーコム株式会社 〒101 東京都千代田区外神田3-7-11 イサミヤ第5ビル
発送は	お振込確認後、宅急便で商品を発送致します。

ご確認事項

●表示価格、送料には別途、消費税がかかります
●振込は電信扱いでお願い致します
●振込手数料はお客様負担となります
●ご入金後、お約束日までに発送致します
●お約束日より10日以上遅れた場合キャンセル又は変更可(納入済は除く)
●ご注文後1週間以上、振込がない場合自動キャンセル扱いになります

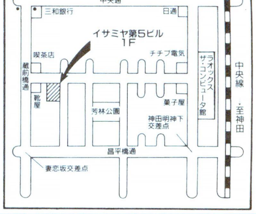

特価商材 多数あり ご来店大歓迎!! / 新品メーカー保証付 初期不良→新品交換

ご注文1万円以上で
送料無料セール
実施中!

ソフト／サプライの通販専門店

よいものを、安く、早く、便利にお届けします

25〜30% OFF
（一部を除きます）
下記表示特価には
消費税が含まれております。

ホビーソフト

PC－9801 シリーズ

商品名	定価	売価
ATLAS ／HD専用版	各10,800	各7,800
蒼き狼と白き牝鹿元朝秘史	9,800	7,300
囲碁聖天	12,800	9,200
WINNING POST	12,800	9,600
ウォーゲームコンストラクション	9,800	7,500
エアーコンバットⅢ	9,800	7,500
エアーマネージメント	11,800	8,800
栄冠は君にⅡ	9,500	6,800
永世名人Ⅲ［将棋］	9,800	7,500
英雄伝説Ⅱ	9,800	7,000
AⅢ HD専用版	14,800	10,600
エコロジーマジック	7,800	5,600
F29リタリエイター	12,800	9,800
EDGE	9,800	7,000
MSフィールド	29,800	7,000
エルムナイト	14,800	10,600
億万長者Ⅲ	12,800	9,200
機甲師団Ⅱ	10,800	8,100
機動戦士ガンダムアドバンスド／クラシック	各9,800	各7,000
銀河英雄伝説Ⅲ	12,800	9,200
クイズ知恐の覇者三国志奪還	8,800	6,700
グランプリサーカス2	9,800	7,300
グロスドイッチュラント	14,800	10,600
KO世紀ビースト三獣士	9,800	7,000
サザンアイズ	14,800	11,400
ザ・タワーオブキャビン	5,800	4,100
サバッシュⅡ	12,800	9,800
三国志Ⅲ	14,800	11,100
CIVILIZATION	12,800	9,200
シムアント	12,800	9,800
将棋聖天［将棋］	14,800	10,600
将棋Ⅱ	9,800	7,800
スーパー野球道	12,800	9,800
スターウォーズ	7,200	6,300
ソードダンサー増刊号	4,800	3,400
ソードワールドPC	9,800	7,000
卒業	11,800	10,300
対局囲碁ゴライアス［囲碁］	16,800	12,100
対局囲碁 早碁	14,800	10,600
大航海時代Ⅱ	9,800	7,300
太閤立志伝	9,800	7,300
大戦略Ⅳ	9,800	7,500
大戦略Ⅳカルトマップ	5,000	3,800
大戦略マルチエディタ	6,800	5,200
魂の門・ダンテ「神曲」より	9,800	7,300
TANK PLATOON	12,800	9,200
沈黙の艦隊	12,800	9,200
ディーアーク	8,800	6,300
トキオ	12,800	9,600
徳川家康	9,800	7,000
信長の野望 覇王伝	12,800	9,600
バトルテック	9,800	8,500
パワーシンガー	9,700	6,900
ブランディッシュ2	12,800	9,200
プリンセスミネルバ	12,800	9,200
プリンセスメーカー2	14,800	11,400
ペブルビーチの波濤（HD）	14,800	10,600
デビルズコース	4,800	3,400
ポピュラス2エキスパート	12,800	9,800
麻雀三国志演義	12,800	9,800
マスターオブモンスターズファイナル	9,800	7,500
ミスタープロ野球	12,800	9,200
メガロマニア	12,800	9,800
ヨーロッパ戦線	12,800	9,600
ライフ＆デスⅡ	12,800	9,200
リーディングカンパニー	12,800	9,600
レッスルエンジェルス2	7,800	5,600
ロボクラッシュ2	9,800	7,500

X68000 シリーズ

蒼き狼と白き牝鹿・元朝秘史	9,800	7,300
オーバーテイク	9,800	7,000
キャッスルズ	9,800	8,500
三国志Ⅲ	14,800	11,100
シムアント	12,800	9,800
ストライダー飛竜	9,800	7,500
沈黙の艦隊	12,800	9,200
テラクレスタ&ムーンクレスタ	4,900	4,100
ドラゴンスレイヤー英雄伝説	9,800	7,000
ポピュラスⅡ	12,800	9,800
メガロマニア	12,800	9,800

MSX2 シリーズ

蒼き狼と白き牝鹿・元朝秘史ROM	11,800	9,200
〃 35DD	9,800	7,300
キャンペーン版大戦略Ⅱ	8,800	6,300
THE TOWER OF CABIN	5,800	4,100
シンセサウルスVer.3.0	12,800	9,200
信長の野望武将風雲録 35DD	9,800	7,300
プリンセスメーカー	14,800	10,600
ヨーロッパ戦線 35DD	12,800	9,600

PC－8801 シリーズ

蒼き狼と白き牝鹿・元朝秘史	9,800	7,300
英雄伝説Ⅱ	9,800	7,000
GUNDAMタクティカルオペレーション	9,800	7,000
〃 マップコレクション	4,200	3,000
ぽっぷるメイル	8,700	6,200
ヨーロッパ戦線	12,800	9,600

FM－TOWNS シリーズ

蒼き狼と白き牝鹿・元朝秘史	11,800	9,100
AZURE（アジャ）	9,800	7,000
アフターバーナーⅢ	10,800	8,100
ウィングコマンダー	10,800	8,100
ウルティマⅤ／Ⅳ	各9,800	各7,300
ウルティマⅥ	12,800	9,600
A列車で行こうⅢ	14,800	10,600
エアーコンバットⅡスペシャル	12,800	11,200
F29リタリエイター	12,800	9,800
エルムナイト	14,800	11,400
ガンダムハイパークラシック／デザート	各9,800	各7,300
機甲師団Ⅱ	10,800	8,100
キャッスルズ	9,800	8,500
三国志Ⅲ	16,800	12,900
シムアント	12,800	9,800
将棋聖天	14,800	10,600
将棋大将V2	10,800	7,700
将棋大将位	8,800	6,300
少年マガジンHISTORY	9,700	6,900
ソフトウエアコンテスト入選作品集2	3,000	2,500
ソリチュード上巻	12,800	9,200
太閤立志伝	11,800	9,100
大戦略Ⅲ'90	9,800	7,000
〃 マップ集VOL.1／2	各5,000	各3,600
沈黙の艦隊	12,800	9,200
デスブレイド	9,700	8,100
トキオ	12,800	9,600
ニューホライズン＝1〜＝3	各9,700	各7,400
人形使い	9,800	7,000
信長の野望 武将風雲録	11,800	9,100
BIG HONOUR	12,800	9,600
ふしぎの海のナディア	14,800	11,400
フリーソフトウエアコレクション4	3,000	2,500
フリーソフトウエアコレクション5	2,500	2,100
ポピュラス2エキスパート	12,800	9,800
Ms.DETECTIVEファイル#1互見飯田	12,800	9,200
メガロマニア	12,800	9,800
ライフ＆デスⅡ	12,800	9,200
レッサーメルン	11,800	9,100
レッスルエンジェルス	7,800	5,600

その他

蒼き狼と白き牝鹿元朝秘史DOS/V	9,800	7,500
F29リタリエイター DOS/V	12,800	9,800
三国志Ⅲ DOS/V	14,800	11,400
レミングス MAC	8,800	6,700
マイクロソフト フライトシミュレーターMAC	12,800	10,500

成人向ソフト
（18 歳未満の方はお求めになれません）

PC－9801 シリーズ

亜紀子	7,800	5,600
アリスの館2	4,800	3,400
イクイクパッ君	8,800	6,300
GIDDY［ギディ］2	7,800	5,600
きゃんきゃんバニープルミエール	7,800	5,600
グラムキャッツ2	7,800	5,600
殺しのドレス3	7,800	5,600
Sala	7,800	5,800
G.R.	6,800	4,900
雀ジャカ雀（成人向）	7,800	5,600
DALK	6,800	4,900
脱衣麻雀あにまーじゃんV3	8,800	6,300
天使たちの午後V／3番外麻雀	各8,800	各6,300
天_娘々（てんせんニャンニャン）	7,800	5,600
DE・JAⅡ（成人向）	8,800	6,300
DOR／DOR2／3	各6,800	各4,900
同級生	8,800	6,300
ドラキュラ伯爵	7,800	5,600
ドラゴンナイトⅢ（成人向）	7,800	5,600
はっちゃけあやよさん4	4,800	3,400
バニラシンドローム	9,800	7,000
BEAST3	7,800	5,600
ピュア1／2リバイバル	各7,800	各5,600
プレミアム／2	各7,800	各5,600
星の砂物語Ⅱ	8,800	6,300
煩悩予備校3	7,800	5,600
マーシャルエイジ	7,800	5,600
遊人 SPECIAL COLECTION	7,800	5,600
レッド	7,800	5,600

X6800 シリーズ

グラムキャッツ2	7,800	5,600
雀ジャカ雀	7,800	5,600
SUPER D.P.S	6,800	4,900
ドラキュラ伯爵	7,800	5,600
はっちゃけあやよさんⅢ	4,800	3,400
煩悩予備校3	7,800	5,600
レッド	7,800	5,600

MSX2 シリーズ

ELLE	7,800	5,600
グラムキャッツ2	7,800	5,600
DPS SG set3	6,800	4,900
闘神都市	6,800	4,900

FM－TOWNS シリーズ

アリスの館CD／2	各6,800	各4,900
CAL TOWNS	8,800	6,300
きゃんきゃんバニープルミエール	9,800	7,000
雀ジャカ雀	7,800	5,600
SUPER D.P.S	6,800	4,900
スーパーリアル麻雀PⅡ&PⅢ	11,800	8,500
DE・JAⅡ（成人向）	8,800	6,300
闘神都市	6,800	4,900
Dr.STOP	6,800	4,900
DOR／DOR2／3	各6,800	各4,900
ドラゴンナイトⅢ	7,800	5,600
初恋物語	9,800	7,000
プレミアム／2	各7,800	各5,600
星の砂物語	7,800	5,600
星の砂物語Ⅱ	8,800	6,300
ポニオン	7,800	5,600
ミラージュ	8,800	6,600
ランスⅢ	6,800	4,900

上記は取扱製品の一部です。新作のご予約承ります

おすすめ品

スピタル
FM 音源出力用パノラマステレオ
コムステレオ
アイボリー／ブラック

¥26,000 → 特価 **¥9,800**

特価ソフト

［PC98］	
パワーモンガー	3,000
レミングス（5″）	2,500
ロードモナーク（5″）	2,500
［X68K］	
A－JAX	2,000
クラックス	2,000
ジェミニウイング	2,000
スコルピウス	2,000
ナイアス	2,000
ポピュラス	2,000
［MSX2］	
アルカノイド2（パッド付）	1,500
蒼き狼と白き牝鹿 ROM	2,000
激突ペナントレース2 ROM	2,500
三国志 ROM	2,000

すべて新品です。当店では、中古品の売買はいたしておりません。在庫限りに付き、品切れの節はご容赦下さい。

実用ソフト

ユーカラWAVE	7,000
アシストワード	7,000
一太郎4.3	36,800
一太郎Dash	24,800
筆まめ3	10,600
WORKS	24,800
てきぱきカード	7,000
ファジー家計簿	9,200
ビジネス家計簿MEN'Sマム	7,000
ハイパー家計簿	7,000
ハイパー住所録	7,000
てきぱきパパ（住所録＋α）	7,000
てきぱきマム3（家計簿）	7,000
とことん絵筆	11,400
マルチペイント	10,600
〃 お楽しみセット1	4,100
おまかせ白旨［青色申告ソフト］	32,800
PCA会計らくらく個人編	66,800
TURBOC++2nd Edition	14,500
ノートンユーティリティーズ	29,500
CCT－98Ⅲ	15,000
VZエディタ	7,500
MS－DOS3.3D基本セット	7,500

アクセサリー／周辺機器

マイコン XE－1SFC（スーパーファミコン用） 13,200円を **11,500円**
マイコン XE－1ST2 5,900円を **4,700円**
マイコン XE－1PRO（連射付） 9,500円を **7,600円**
マイコン XE－1AP アナログJOY 13,800円を **11,000円**
アーベル AM98MKⅡ 350カウント 6,000円を **4,200円**
アーベル AM98Auto 100〜400カウント 9,800円を **6,300円**
スピタル VR－BALL 1回転で1600カウント! 10,000円を **7,000円**

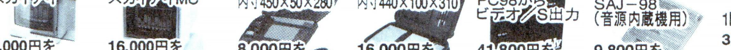

アーベル TVフィルタ スカイアイ 5,000円を **3,500円**
アーベル TVフィルタ スカイアイMC 16,000円を **11,200円**
アーベル キャリングバッグ（ソフト） 内寸450×50×280 8,000円を **5,600円**
アーベル キャリングバッグ（ハード） 内寸440×100×310 16,000円を **11,200円**
マイコン XPC－1V PC98からビデオ／S出力 41,800円を **35,500円**
システムサコム アナログJOYボード SAJ－98（音源内蔵機用） 9,800円を **8,500円**
アイン 98用3.5FDD自動切替 1ドライブF351N 32,800を**22,800円** 2ドライブF352N 48,800を**32,800円**

メーカー名	商品名	価格	特価
アーベル	JOY300（カードJOY TOWNS可）	2,200	1,600
〃	マウス／JOY 延長ケーブル	1,000	700
〃	マウスパッド（アクリル）M	2,400	1,800
〃	マウスパッド（ソフト）	1,000	800
八戸ファーム	FMステーションⅡ	29,800	25,300
フジオン	16色カラーカード VF／VM	15,000	12,000
マイコン	XMD－1 メガドライブRGB	4,800	4,100
〃	XHE－3 PCエンジンJOYアダプタ	2,500	2,100
〃	XAV－1S 15KHz－S変換ユニット	8,100	6,800
アーベル	PCプリンターケーブル 2m	3,500	2,400
〃	RS－232C 1.5m ストレート／リバース	各3,900	各2,900
〃	アナログRGBケーブル 1.5m	4,300	3,000
〃	キーボード延長ケーブル PC98	2,500	1,800
ノーブランド	キーボードシリコンカバー 98R／D／FA	2,800	2,000
アーベル	ビッグゲーマー（家庭用14〜16型用）	1,500	1,100
〃	コンピュータ／プリンタ切替器	3,900	2,900
〃	RS－232C切替器 1:2 2:1	3,900	2,900
〃	アナログディスプレイ切替器 1:2 2:1	4,900	3,600
〃	ディスクヘッドクリーナー5″／3.5″	1,500	1,000
〃	ウルティマOAクリーナ150cc	1,500	1,000
ティアック	クリーニングキットOAC－1 本体キーボード用	4,100	3,200
〃	クリーニングキットOAC－2 ディスプレイ用	3,100	2,500
キャラベル	98用外部HDD Σ100B	108,000	73,000
〃	98用外部HDD Σ200B	152,000	95,000
東京ニーズ	フロッピーケース（引出し式）5″ 120枚用		3,800
〃	〃 3.5インチ100枚用		3,800
TEIJIN	フロッピー 5インチ10枚＋1		700
〃	フロッピー3.5インチ10枚＋1		1,500

その他いろいろ取り扱っておりますので、お気軽にご相談ください

教育用ソフト

〜パソコンで勉強する時代です〜☆

志学社
ボス・スクール CAI システム

［先生ディスク］ボススクールで学習するには、まず「先生ディスク」が必要です。
・人気「先生ディスク」のご紹介
石井先生………ボススクールの基本版です
鈴木先生Ⅱ……すごろくゲームをしながら授業します
小松先生………迷路ゲームをしながら授業します
行本先生（小高以上）……大きなマップを探検しながら授業をします
牧野先生………漢字・英単語専用
・価格 個人学習用 各¥ 8,000を特価¥6,400円
塾・学校用 各¥12,000を特価¥9,600円

［問題ディスク］（先生ディスクが最低１つ必要です）

科目	定価	特価	科目	定価	特価
園児学習	28,000	22,400	中１英語	42,000	33,600
小低計算基礎	12,000	9,600	中２数学	42,000	33,600
小低漢字	12,000	9,600	中２英語	42,000	33,600
小学漢字	12,000	9,600	中３数学	42,000	33,600
小学理科	28,000	22,400	中３英語	42,000	33,600
小学社会	28,000	22,400	中学理科	42,000	33,600
小１さんすう	18,000	14,400	中学社会	42,000	33,600
小２さんすう	18,000	14,400	中学国語	28,000	22,400
小３算数	24,000	19,200	中学漢字	15,000	12,000
小４算数	42,000	33,600	中学英単語	30,000	24,000
小５算数	42,000	33,600	中学英単語（教科書準拠C/S/H）	各24,000	各19,200
小６算数	42,000	33,600	高校英単語	36,000	28,800
小６英語	42,000	33,600	高校漢字	12,000	9,600
小学ローマ字	28,000	22,400	英検５級	12,000	9,600
中１数学	42,000	33,600			

PC9801/FM－TOWNS用 MS－DOS必要

お申し込み方法

● 〈注文書〉 商品名・機種・メディア・仕様等の必要事項の他、お客様の〒番号、ご住所、ご氏名、年齢、電話番号、送金方法を必ずご記入ください。
● 〈お支払い〉「代金」に送料 600 円を加え、下記方法にてお送りください。
① ［銀行振込］ 三和銀行 上前津（かみまえづ）支店（普）3575257
② ［郵便振替］ お近くの郵便局より、名古屋 9－459 宛ご送金ください。注文書は振替用紙裏面の通信欄がご利用いただけます。「通常払」の場合は少々到着が遅れます。
③ ［代金引換］ 電話または注文書に「代引希望」を明示。手数料 400 円（送料別・代引き 3 万円以上は 700 円）
④ ［現金書留］［郵便為替］ 注文書は同封してください。
⑤ ［郵便切手］ 代金 3000 円未満に限ります。ただし代金の１割アップしてください。

ソフトは 機種・メディアを お忘れなく

１週間程度でお届けします。但しメーカー品切れ、発売遅れの節はご容赦願います。特価品、未発売商品などはなるべく代引をご利用ください。上記以外の商品も豊富に取り扱っております。お電話で価格をお確かめの上ご注文ください。

電話によるお問い合わせは

TEL& FAX 052－243－3933
［受付時間］
11:00 〜 19:00（土曜・日曜・祝日を除く）

有限会社 ワールドブロックス
〒460 名古屋市中区大須4－7－13 大須レジデンス615

速達便は300円アップ　　ご注文は1万円以上の場合、送料はサービスいたします。（代引料は除きます）　　※保証はメーカー保証となりますのでご了承ください。

噂のスーパーディスカウンターDOODA!新品

パソコン

日本一の安売りを目指す
絶対得するドーダの秘密

◎リアルタイムに価格がわかる
24時間テレフォンサービス03-5818-6679
◎もっと詳しく知りたいならば、又、お申込みの時は
通販ホットライン0120-140970（レイニヨリ イーヨマルクナレ）

エプソン

PC-486P2
CPU486SX,25MHz,メモリ1.6KB,FDD3.5×2

(定価27.8万円)
16.68万円

PC-386N/AR2
CPU386SX,25MHz,メモリ640KB,FDD3.5×2

(定価28.8万円)
16.8万円

PC-486P2E
CPU486SX,25MHz,メモリ1.6KB,FDD3.5×2,100NBHDD

(定価36.8万円)
22.1万円

PC-486GR3
CPU486SX,25MHz,FDD3.5×2,FDD5×1

(定価43.8万円)
24.15万円

PC-486GR+
CPU486SX,25MHz,メモリ3.6MB

(タイプ別)
ドーダ価

PC-486GRスーパー
CPU486DX2,50MHz,メモリ3.6MB

(タイプ別)
ドーダ価

NEC

PC-9821S1
メモリ1.6MB,日本語MS-DOS標準添付,CD-ROMドライブ
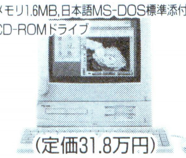
(定価31.8万円)
21.5万円

PC-9801NA/C
i486SX,20MHz,メモリ2.6MB,FDD3.5×1,カラー液晶
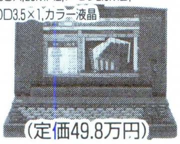
(定価49.8万円)
33.5万円

PC-9821S2
CPU386SX,20MHz,MS-DOS,MS-WINDOWS,メモリ3.6MB,FDD3.5×2,40MHDD

(定価43.8万円)
ドーダ価

PC-9801NST/NSL
CPU386SX,20MHz,メモリ640MB,FDD3.5×1
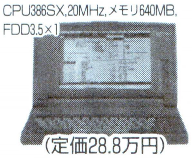
(定価28.8万円)
14.0万円

PC-9801NS/R
CPU386SX,16MHz,メモリ640MB,FDD3.5×1
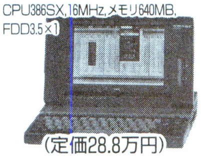
(定価28.8万円)
17.856万円

PC-9801NA
CPU386SX,20MHz,メモリ2.6MB,FDD3.5×1
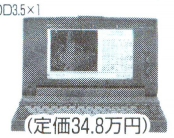
(定価34.8万円)
20.88万円

新製品ぞくぞく入荷!売切れ御免!ご予約受付けます。

NEC

PC-9821AE/U2	(定価35.8万円)	26.134万円
PC-9821AE/U7	(定価43.8万円)	31.974万円
PC-9821AE/M2	(定価37.2万円)	27.156万円
PC-9821AS/U2	(定価44.8万円)	32.704万円
PC-9821AS/U7	(定価49.8万円)	36.354万円
PC-9821AS/M2	(定価46.2万円)	33.726万円
PC-9821AP/U2	(定価55.0万円)	40.150万円
PC-9801BX/U2	(定価21.8万円)	14.824万円
PC-9801BX/U6	(定価28.8万円)	19.584万円
PC-9801BX/M2	(定価23.2万円)	15.776万円
PC-9801BA/U2	(定価32.8万円)	21.648万円
PC-9801BA/U6	(定価38.8万円)	25.608万円
PC-9801BA/M2	(定価34.2万円)	23.256万円
PC-9821AP/U7	(定価60.0万円)	40.800万円

ディスプレイ

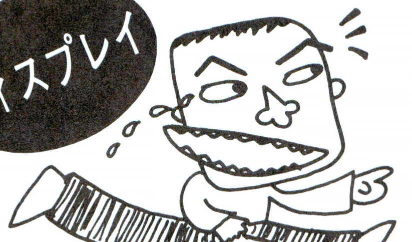

サンヨー

CMT-C14H2
14インチ,ドットピッチ0.31mm
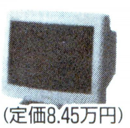
(定価8.45万円)
3.88万円

NEC

PC-KD1521
15インチ,ドットピッチ0.31mm

(定価8.98万円)
5.3万円

PC-KD881
15インチ,ドットピッチ0.28mm

(定価11.8万円)
6.8万円

PC-KD1511
15インチ,ドットピッチ0.28mm

(定価11.8万円)
6.8万円

※掲載価格、商品内容は、2月12日付のものです。これらは、変動致します。
詳しくは**24時間テレフォンサービス03-5818-6679**か**最新情報0120-140970**へどうぞ!

■DOODA(ドーダ)■〒101東京都千代田区外神田6-4-2 沢井ビル
TEL(03)5818-6631～2 FAX(03)3834-1560（ミヤモトムサシ イチコロダー）

DOODA

なのにこの価格！ドーダならではのサービスです！

ワープロ

ドーダのモットー

①日本ピカーの通販安売りを目指す→流通コストを大幅カット
②親切な心で対応する →ハートとハートのふれあいを大事にする
③業者の方、大歓迎！

シャープ		東芝		パナソニック		カシオ
WD-A751	WD-A761	ルポJW05H	ルポJW05V	FW-U1J82	FW-U1P611	HW-9900VX
64ドット, 3書体内蔵, ペン入力型ワープロ	64ドット, 4書体内蔵, 通信ソフト内蔵, ペン入力型ワープロ	美ゆん速プリンタ, 自動文書編集, スーパーアウトライン4書体	アウトライン3書体内蔵, 70字/秒高速プリンタ搭載	56ドット, スーパーバックライト液晶	56ドット, スーパーバックライト液晶	高精細画面搭載, 高速231.5文字/秒, ハイパーアウトライン
(定価23.0万円)	(定価26.5万円)	(定価23.8万円)	(定価19.8万円)	(定価16.5万円)	(定価22.0万円)	(定価25.0万円)
14.805万円	**16.345万円**	**14.28万円**	**11.88万円**	**9.9万円**	**13.2万円**	**15.75万円**

富士通			NEC			
オアシス35DX101	オアシス30LX405	オアシス30LX501	文豪mini5SH	文豪NOTE5SJ	文豪mini5SV	文豪mini7SV
32ビットCPU＆ハードディスク HDD対応	高速CPU採用, 3書体内蔵, 400dpi印字, モデム内蔵	高速CPU採用, 3書体内蔵, 400dpi印字	はがきを鮮やかにフルカラー印刷, 大容量2HDフロッピーディスク装置搭載, mini7シリーズとの文書コンバータ内蔵	128ドット, プリンタ内蔵, 3.6kg軽量コンパクトボディ, ワープロ検定練習ソフト付, 文書おもしろ印刷	文書おもしろ印刷, はがき両面印刷, ウルトラアットプリンタ付	160ドット, 3.5"FDD×2 ビジネス対応ソフト, 文書おもしろ印刷
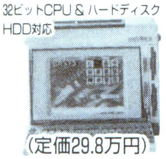			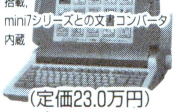			
(定価29.8万円)	(定価22.8万円)	(定価19.8万円)	(定価23.0万円)	(定価18.0万円)	(定価20.0万円)	(定価23.0万円)
19.37万円	**13.224万円**	**12.474万円**	**13.8万円**	**10.8万円**	**11.6万円**	**13.34万円**

プリンター

NEC

機種	定価	価格
PC-PR101/TN103	(定価6.98万円)	**4.54万円**
PC-PR101/T67	(定価8.48万円)	**5.51万円**
PC-PR201/63	(定価12.5万円)	**8.13万円**

エプソン

機種	定価	価格
VP-850PC, カットシートフィーダー付	(定価13.5万円)	**8.78万円**

キャノン

機種	定価	価格
BJ-10V(カスタム)	(定価6.98万円)	**4.54万円**
BJ-330J	(定価20.8万円)	**13.5万円**

㊢ 下取り交換も致します。
㊢ ドーダでは他の電機製品(例えばビデオ、ビデオカメラ、テレビ、ウォークマンetc…)楽しさいっぱいの商品も取り揃えております。お値段は業界トップクラス！ ヨロシクネ。

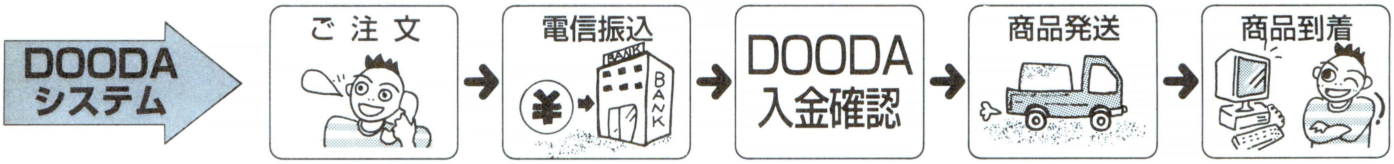

FAXでその日の価格を知りたい方、0990-303061までお電話ください。最新情報をお送り致します。

営業時間	平日10:00〜19:00 第1, 3日曜のみ休み
お申込み	通販ホットライン 0120-140970 (レイニヨリ イーヨマルクナレ) または03-5818-6631〜2
お支払は銀行振込	あさひ銀行 外神田支店 普通口座3501251 ドーダ代表 本多 金成(カネナリ)

■表示価格はすべて消費税別です■
■カンタン便利なクレジットOK■
■予約・その他の注文も承ります■
■送料は別途ご負担となります■

DOODA

NEC・EPSON

アイ・ツーお得々セット

(デスクトップ486機)	(マルチメディア機だ〜っ!)	(ノートブックパソコン486機)
PC-486P2 定価¥278,000	PC-9821モデルSI 定価¥318,000	PC-9801NA 定価¥348,000
14インチカラーディスプレイ 定価¥ 74,800	80MB内蔵ハードディスク	40MB内蔵ハードディスク
現金一括¥229,800	現金一括¥265,000	現金一括¥250,000
クレジット支払い例 月々¥ 6,600×48回 / 月々¥ 8,200×36回 / 月々¥11,500×24回	クレジット支払い例 月々¥ 7,500×48回 / 月々¥ 9,300×36回 / 月々¥11,800×24回	クレジット支払い例 月々¥ 7,000×48回 / 月々¥12,300×24回 / 月々¥23,700×12回

本体

(NEC) 定価 販売価格

- 新製品 PC-9801 BX/U2 ……¥218,000➡お問い合せ下さい
- 新製品 PC-9801 BA/U2 ……¥328,000➡お問い合せ下さい
- 新製品 PC-9821 Ae/U2 ……¥358,000➡お問い合せ下さい
- 新製品 PC-9821 As/U2 ……¥448,000➡お問い合せ下さい
- 新製品 PC-9821 Ap/U2 ……¥550,000➡お問い合せ下さい
- 新製品 PC-9801 NS/R ……¥288,000➡お問い合せ下さい
- PC-9801NA ……¥348,000➡お電話下さい
- PC-9801NA/C ……¥498,000➡お電話下さい
- PC-9801NS/T ……¥288,000➡¥164,800
- PC-9801FA2・U2 ……¥458,000➡お電話下さい
- PC-9801FS2・U2 ……¥348,000➡お電話下さい
- PC-9801FX2・U2 ……¥278,000➡お電話下さい
- PC-9821モデルS1 ……¥318,000➡¥224,800

(EPSON)

- PC-486P ……¥278,000➡¥199,800
- PC-486GRSシリーズ ……¥486,000〜➡お問い合せ下さい
- PC-486GRPシリーズ ……¥358,000〜➡お問い合せ下さい
- PC-386NAR2 ……¥288,000➡¥182,800

モニター

(NEC)

- PC-KD1511 ……¥118,000➡¥ 72,000
- PC-KD1521 ……¥ 89,800➡¥ 54,800

(EPSON)

- CR-5500 ……¥168,000➡¥ 83,800

(SHARP)

- CU-14FDB ……¥ 74,800➡¥ 36,800
- CU-14KD ……¥ 89,800➡¥ 43,000

(三菱)

- XC-1498CⅡ ……¥107,000➡¥ 42,000
- RD-1498 ……¥118,000➡¥ 54,800

(サンスイ)

- PD-14M ……¥106,000➡¥ 67,800

プリンター

(NEC)

- PC-PR101/TN103 ……¥ 69,800➡¥ 48,800
- PC-PR201/45L ……¥ 95,000➡¥ 59,800
- PC-PR201/63A ……¥158,000➡¥ 89,800
- PC-PR1000/4 ……¥188,000➡¥122,800

(EPSON)

- AP-700 ……¥ 79,800➡¥ 59,800
- AP-1000PC ……¥ 99,800➡¥ 69,800
- VP-1047PC ……¥ 99,800➡¥ 59,800
- HG-5130PC ……¥228,000➡¥159,800
- LP-2000 ……¥198,000➡¥119,800

(Canon)

- BJ-10Vカスタム ……¥ 69,800➡¥ 36,800
- BJ-10Vセレクト ……¥ 79,800➡¥ 46,800
- BJ-15V ……¥ 89,800➡¥ 62,800
- LBP-B406G ……¥448,000➡¥298,000

(YHP)

- HP Desk Jet 500J …¥ 99,800➡¥ 69,800
- HP Desk Jet 300J …¥ 79,800➡¥ 57,800

ハードディスク

(Fellow用内蔵)

- I C M INTER-120B ……¥ 49,800➡¥39,800
- I C M INTER-240B ……¥ 89,800➡¥65,800
- キャラベル AV-120F ……¥ 49,800➡¥41,500
- キャラベル AV-250F ……¥ 84,000➡¥66,800

(98シリーズ 外付)

- 日本テクサ ST-240LBS ……¥158,000➡¥97,000
- 日本テクサ Estate-170 ……¥ 99,800➡¥69,800
- 緑電子 Nova-120 ……¥ 81,800➡¥56,800
- 緑電子 Nova-200 ……¥118,000➡¥75,800
- 緑電子 MARINE100 ……¥ 88,000➡¥56,800
- 緑電子 MARINE200 ……¥118,000➡¥75,800
- エレコム EH-85EX ……¥ 89,800➡¥49,800
- エレコム EH-170EX ……¥129,800➡¥75,800
- エレコム EH-210EX ……¥149,800➡¥94,800
- I C M FT-120-DB/FB ……¥118,000➡¥71,800
- I C M FT-180-DB/FB ……¥158,000➡¥79,800
- I C M FT-240F・FB ……¥188,000➡¥99,800

(98Note/9821内蔵用)

- I C M Pack-SE80 ……¥ 88,000➡¥39,980
- I C M Pack-SE120 ……¥108,000➡¥53,500
- I C M Pack-SE200 ……¥138,000➡¥75,800
- エレコム EN-80 ……¥118,000➡¥45,800
- エレコム EN-200 ……¥158,000➡¥79,800
- 緑電子 びるとN80 ……¥108,000➡¥44,800
- 緑電子 びるとN120 ……¥128,000➡¥57,800
- コニック MI-N80 ……¥118,000➡¥44,800
- コニック MI-N125 ……¥136,000➡¥54,800
- コニック MI-N200 ……¥148,000➡¥78,800

フロッピーディスクドライブ

(アルファデータ)

- AD-F35S ……¥ 22,800➡¥16,800
- AD-F35SA ……¥ 32,800➡¥20,800
- AD-F35W ……¥ 39,800➡¥25,800
- AD-F35WA ……¥ 49,800➡¥28,800
- AD-F51L ……¥ 37,800➡¥22,800
- AD-F50W ……¥ 49,800➡¥34,800
- AD-F35FA ……¥ 29,800➡¥20,800
- AD-F50FA ……¥ 34,800➡¥22,800

(グロリア)

- GD-35MS ……¥ 29,800➡¥18,000
- GD-35MW ……¥ 49,800➡¥23,000
- GD-50MS ……¥ 34,800➡¥21,000
- GD-50MW ……¥ 54,800➡¥31,000

RAMボード

- FA34-4MS ……¥ 28,000➡¥ 21,800
- FA34-8MS ……¥ 49,000➡¥ 35,800
- PIO-DA134 4MS ……¥ 26,000➡¥ 19,800
- PIO-DA134 8MS ……¥ 48,000➡¥ 35,800
- PIO-98NTⅡ4M ……¥ 26,000➡¥ 19,000
- PIO-98NTⅡ8M ……¥ 50,000➡¥ 35,800
- NT34-6ML ……¥ 33,000➡¥ 21,800
- NA34-4M ……¥ 21,000➡¥ 16,800
- NA34-8M ……¥ 40,000➡¥ 30,800

(メルコ)

- EFA-4000S ……¥ 28,000➡¥ 21,800
- EFA-8000S ……¥ 49,800➡¥ 36,800
- EDA-4000S ……¥ 28,000➡¥ 21,800
- EDA-8000S ……¥ 49,800➡¥ 36,800
- ENT-6000S ……¥ 33,000➡¥ 24,800

倍速CPU

(386マシン DA/RA用)

- IOデータ PK-A486DW4(40MHz) ……¥ 57,000➡¥43,800
- PK-A486DW3(33MHz) ……¥ 42,000➡¥33,800
- メルコ HDL-20W(40MHz) ……¥ 59,800➡¥45,500
- HDL-16W(33MHz) ……¥ 49,800➡¥37,800

(286マシン VX/RX/DX用)

- IOデータ PK-X486SL ……¥ 35,000➡¥27,500
- PK-X486/87SL(コプロ付) ……¥ 43,000➡¥33,500
- メルコ HSL-25(25MHz) ……¥ 34,800➡¥27,000
- HSL-C25(コプロ付) ……¥ 42,800➡¥32,000

(EPSON PC-286シリーズ用)

- IOデータ PK-VF486/87SW2 ……¥ 43,000➡¥33,000
- PK-VG486/87SW3 ……¥ 53,000➡¥40,000

MIDI

(ローランド)

- DM-500N ……¥145,000➡¥118,000
- DM-300N ……¥ 88,000➡¥ 72,800
- CM-500 ……¥115,000➡¥ 88,000
- CM-300 ……¥ 58,000➡¥ 44,800
- SC-33 ……¥ 49,800➡¥ 36,800
- SC-55 ……¥ 69,000➡¥ 50,800
- SC-155 ……¥ 79,000➡¥ 59,800

モデム

(オムロン)

- MD-96FB5V ……¥ 88,000➡¥ 56,500
- MD24FB5V ……¥ 39,800➡¥ 25,000
- MD-24FN5V ……¥ 36,800➡¥ 25,900
- MD-24FP5V ……¥ 36,800➡¥ 24,000

(アイワ)

- PV-A96V5 ……¥ 98,000➡¥ 56,800
- PV-A24V5 ……¥ 39,800➡¥ 25,500
- PV-CN24 ……¥ 39,800➡¥ 26,800
- PV-M24V5 ……¥ 36,800➡¥ 22,500

(マイクロコア)

- MC-24PA5 ……¥ 26,800➡¥ 18,800

Macintosh

定価 販売価格

- Power Book 160 4MB/HDD120 ……➡¥359,800
- ClassicⅡ4MB/FDD ……¥198,000➡¥ 98,000
- LCⅡ4MB/FDD+13インチモニタ+512KB VRAM+120MBHDD ……定価合計¥487,800➡¥249,800
- Ⅱvx 5MB/HDD160/CD-ROM+13インチモニタ+Appleキーボード Ⅱ ……定価合計¥873,000➡¥448,000

新登場

- LCⅢ 4MB/HD160 set(13インチモニタ+AppleキーボードⅡ) ……定価合計¥453,000➡¥298,000
- Color Classic 4MB/HD80 ……定価¥238,000➡¥178,000

セントリス610・650 / Quadra800 / Power Book165c **TEL特価**

DOS/V

低価格高機能世界標準機せいぞろい!

IBM PS/Vシリーズ
COMPAQ Prolineaシリーズ DESKPROシリーズ **大特価**

PC/AT互換機 **TEL激安**

IBM PS/Vシリーズ

●本体	定価		
2405-W01	¥198,000	お問い合せ	
2405-Y01	¥298,000	お問い合せ	
2410-Y01	¥378,000	お問い合せ	
●ディスプレイ			
(IBM)2414-A01	¥137,000	¥ 99,800	
(IDEC)MF-5217AJ	¥ 99,800	¥ 96,000	
(セイコー)CM-1760LR	¥ ―	¥158,000	
●HDD			
85MB/キャッシュ32KB	¥ 9,800	¥ 36,900	
170MB/キャッシュ32KB	¥ 79,800	¥ 48,900	
●メモリー増設			
1MB(70ns)×4個	¥ 34,000	¥ 24,800	
4MB(70ns)×4個	¥113,600	¥ 72,800	

AT互換機!! この性能でこの価格。

STD-486DX33 システムセット(エターナルウイング社)

- CPU 486DX(33MHz)キャッシュ64KB
- メインRAM 4MB
- HDD 100MB
- 14インチSVGAモニター

アイ・ツー特価 **¥238,000**

フロッピーディスクが安い!!

メーカー \ 枚数	5' 2HD 1枚	5' 2HD 10Pケース入 10ケご注文の1枚あたり(100枚)	3.5' 2HD 1枚	3.5' 2HD 10Pケース入 10ケご注文の1枚あたり(100枚)
マクセル	66	64	170	155
フジ	60	58	150	140
TDK	63	61	160	150
データライフ	62	60	140	130
テイジン	59	57	―	―
ノーブランド	48	45	110	100

●通信販売のお問い合せは!!

〒542 大阪市中央区難波千日前6-7 西政ビル3F
(株)アイ・ツー通販部
☎06-634-1212・647-1412

中古買取りのアイ・ツーは、中古品の

パソコンソフト買い取りっ!

98

ソフト名	買取価値
「E」東京巨乳ストーリィ	★★★
3×3EYE'S	★★★★★★
AI囲碁4	★★★★★★
Apros	★★★★
BEAST 3	★★★
B・ゾーン	★★★
CAL3	☆★★★
D'ark	★★★★
DALK	★★★
DOR PART3	☆★★
DS98#〜	★
EDGE	☆★★★
ELVIRA	☆★★★
G.R	★★★
GUNSHIP2000	☆★★★★
HELL OGRE	★★★
KO世紀ビースト三銃士	★★★★
RED	★★★
Winning Post	☆★★★★
ああっ女神さま	☆★★★★
しえいくしえいく1	☆★★★
しえいくしえいく2	☆★★★
天使たちの午後3番外反省版	☆★★★
アージェントミッション	☆★★★
アンビシャスパチスロ	★★★
イクイクパッ君	★★★
大航海時代Ⅱ	☆★★★★
ウェディングベルは高らかに	☆★★
ウルティマ サベージエンパイア	☆★★★
ウルトラ作戦-科学隊出撃せよ	☆★★★★
エアーコンバットⅢ	★★★★
エコロジーマジック	★★
エルムナイト	☆★★★★
ガルフウォー蒼鋼伝	☆★★★★
ガンダムMSフィールドⅡSTORY-0078	★★★★
キサノゲントス	★★
ぷよぷよ	★★★
キャミソール	☆★
キングス・ダンジョン	★★
クイズアベニュー1(成人版)	☆★★
クイズジパング	☆★★
グラムキャッツ2成人向	★★★
サバッシュⅡ	☆★★★★
シルクロード	★★★
ジョシュア追加シナリオ集1	★★
スーパーDPS	☆★★
スクウェアリゾート	★★
スターウォーズ	☆★★
スタークルーザーⅡ	☆★★★
スターベアラーズ	☆★★★★
ソードダンサー増刊号	☆★
ソードワールドPC	★★★★
神愛聖人	☆★★★
デビルズコース	☆★
トキオ	★★★★★
ドラキュラ伯爵	★★★
ドラゴンマスターシルク	☆★★★
バトルハイスクール	★★★
バニラシンドローム	★★★
パワーシンガー	☆★★★
ビーストロードⅡ	★★★
ピンクソックスマニア2	☆★
フォーチュンクエスト	★★★
フォリナー	★★
ブラックレインボウⅡ	★★★
ブランマーカーⅡ	★★★
プリンセスミネルバ	★★★★★
プレイメーカーフットボール	★★★
プレフクラブ新装開店	★★★★
マジックナイト	☆★★
マジックフォース	☆★★
マスターオブモンスターズFINAL	★★★★
マハ・バラタ	★★★★
ミスチフ	★★★
ミラー	★★★
ムーンライトエナジー	☆★★
モンスターメーカー	★★★
ライフ&デスⅡ	★★★★★
リクサス	★★★
ルーピー・Q	☆★★
レッサーメルンS.D.E	☆★★
レッスルエンジェルスⅡ	★★★
ロードス島戦記福神漬3	★★
ロボクラッシュ2	★★★★
囲碁聖天	★★★★★
億万長者Ⅲ	☆★★★★
花札物語	☆★★
究極麻雀アイドルグラフィック	☆★★★
強艇策戦	★★★★
極定石集	☆★
芸夢じゃん	★★★
轟Ⅱシナリオコレクション	★★
魂の門〜ダンテ神曲より	★★★★
グリーンオアシス	★★★
殺しのドレス3	★★★
斬Ⅱ総集編	☆★★★
初恋物語	★★★★
将棋Ⅱ	★★★★
信長の野望覇王伝	★★★★★
新赤富士	☆★★★★
知略の覇者	★★★
地球防衛少女イコちゃんUFO大作戦	☆★★★★
天使たちの午後V狙われた天使たち	☆★★★
同級生	☆★★★
徳川家康	★★★
煩悩予備校3	☆★★
飛鳥	★★
美少女ブロック崩し	★★★
忘れえぬ炎	☆★★

X68

ソフト名	買取価値
DORPART3	☆★★
OVER TAKE	★★★★
アルミスト	★★
エアマネジメント	☆★★★
エトワールプリンセス	★★★
キャラット	★★
キングス・ダンジョン	★★
グラムキャッツ2成人向	★★
スウィートエンジェル	☆★
ストライダー飛竜	★★★
テラクレスタ&ムーンクレスタ	★★
バトル	☆★★★
バトルハイスクール	★★★
マーシャルエイジ	☆★★
マジックナイト	☆★★
ミラー	★★
ロードス島戦記Ⅱ	☆★★★
究極タイガー	☆★★
極	☆★★★
雀JAKA雀	☆★★
沈黙の艦隊	★★★

FM TOWNS

ソフト名	買取価値
4D BOXING	☆★★★
DOR PART3	☆★★
F-29リタリエーター	☆★★★
My eyes	★★
きゃんきゃんバニープルミエール+スピリッツ	★★★
ふしぎの海のナディア	★★★★★★
ウイングコマンダー	★★★★
エルムナイト	☆★★★★
サルコンV	★★★★
スウィートエンジェル	★★
ソリチュード上巻	★★★★★
ダイヤモンドプレイヤーズ	★★★
デスブレイド	☆★★★
トキオ	★★★★★
ライフ&デスⅡ	★★★★★
餓狼伝説	☆★★★
極定石集	☆★
将棋大将位	☆★★★
少年マガジンHISTORY	★★★
人形使い	★★★
雀JAKA雀	★★★
電撃ナース	★★★
電脳少女REJECTION	★★★★

PC8801・MSX・DOS/V・MaC用ソフトや、表にのっていないソフトも高価買い取りします。

●アイ・ツーのサポートは…

■**初期不良交換は最長6ヵ月**(メーカー及びお買上時期によって異なりますのでお問い合せ下さい!)
新品ハード&ソフトはメーカーより入荷後開梱せずにお客様にお渡ししますので万一動作不良の場合、同一商品の新品と交換させて頂きます!

■**下取り、買い取り歓迎!**
現在お使いのパソコン・ワープロ・ソフト高価買取ります!下取りの場合はさらに高価にて!
わずかな予算で新品に買い替えできます。買取り専用TEL. 大阪06-633-9812 東京03-3258-3539

■**全国配達(通販システム)万全体制!**
忙しいあなたも、もう安心♥配達日(日・祝・祭もOK)指定可能 配達時間(午前・午後、夜間)指定可能

■**アイ・ツーの中古は安心です。**
買取り時に万全のチェックを行っています。中古だからといっていいかげんに扱ったりいたしません。安心してお求め下さい。

支払い回数	1	3	6	10	12	15	18	20	24	30	36	42	48	54	60
アイ・ツー金利	2.06	2.65	3.8	5.5	6.6	7.75	9.9	10.5	11.2	16	17.3	22.6	26.4	29.2	30.5
他店金利	3	4	5	7	9	10	12	13	16	19	25	28	31	34	35

●アイ・ツーのお支払い方法は…

1 現金書留にてお申し込みの方は
〒542 大阪市中央区難波千日前6-7 西政ビル3F
(株)アイ・ツー通販事業部へご送金下さい。
※おつりのないようにご送金下さい。
※ご注文商品名を明記して忘れずに同封して下さい。
※切手及び為替でのご送金はご遠慮下さい。

2 銀行振込にてお申し込みの方は
各店にお申し込みの方は
●アイ・ツー大阪店 三和銀行 難波支店(普)3646352
●アイ・ツー東京店 三和銀行 難波支店(普)3646378
(株)アイ・ツー通販事業部へご送金下さい。
※ご送金前に必ずTel.にてお申し込み下さい。
※お振込手数料はご負担願います。

③ 郵便局よりの振込
郵便局口座 大阪4-104341 口座名義(株)アイ・ツーへご送金下さい。
※ご送金前に必ずTel.にてお申し込み下さい。※お振込手数料はご負担願います。
振込用紙の裏面、備考欄にご注文商品名、お申し込み店名(東京店 or 大阪店)をご明記下さい。

④ 代金引替システム
お電話1本でカンタンお申し込み。商品お届け時のお支払いでOK。
通販専用Tel.にお申し込み下さい。〈送料と別途手数料が必要です。〉

⑤ アイ・ツーラクラククレジット
頭金不要、商品は今すぐお手元に!お支払いは月々ゆとりの¥3,000より。
業界NO.1の低金利で本当にラクラク。
夏or冬のボーナス一括払い、又は夏、冬2回払いもOK。
手続きカンタン。お気軽にお申し込み下さい。

※広告掲載商品は税別価格となっております。お支払時に消費税もあわせてお支払い下さい。
送料サービス特典以外の商品は、全て実費配達料金を頂戴致します。

★ご不明な点等ございましたらお気軽に 06-634-1212 06-647-1412 へおかけ下さい。(平日・土AM11:30〜PM6:30)(日・祝AM10:30〜PM7:00)

新製品発表記念 大特価 大セール 電脳最前線 in アイ・ツー 大阪店 東京店

フェア期間/平成5年3月5日(金)～4月4日(日)

新発売 FM TOWNS マーティー MARTY デビュー

～クレジットお支払い例～
月々¥3,000からOK 楽ラク!
月々¥3,000×36回
月々¥4,200×24回
月々¥8,200×12回

テレビに接続の FM TOWNS
選べる!使える!ソフトが豊富

定価¥98,000 ➡ アイ・ツー新製品特価 ¥95,000

今月の大特価

FMR-50NB1
定価¥238,000 75%off
ノートブック16ビットパソコン
3.5"FDD×1 ICスロット×1
メモリ×2MB
台数限定 ¥59,800
今なら「F1-DATA BOX」定価¥32,000をプレゼント

FM R-CARD

990g・ジャストA4サイズ・うすさ26.5mm

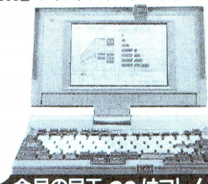

今月の目玉 はコレ! 9周年記念 限定商品 早い者勝ち!! 祝9周年
新古品 ¥49,800　新品 ¥69,800

FM TOWNSユーザーに告ぐ

毎月¥3,000～のラクラククレジットOK!
今がチャンス!こんなに安い差額で新製品にバージョンUP。

2月20日現在の表です!中古商品は、商品の状態・相場によって変動します。必ず事前にTELにてお確かめ下さい。

今お持ちの機種	UX20 (現行モデル)	CX20 (現行モデル)	UG20 (新機種スタンダードタイプ)	HG20 (新機種スタンダードタイプ)	HR20 (新機種スタンダードタイプ)
FM TOWNS2F	140,000	185,000	170,000	190,000	210,000
FM TOWNS20F	120,000	165,000	150,000	170,000	190,000
FM TOWNSⅡUX20		135,000	128,000	140,000	155,000
FM TOWNSⅡCX20			125,000	140,000	165,000

表以外のパソコンも超高価に買取りして下取り致します。☎にてお問い合せ下さい。

これだけはそろえたいアイ・ツーおすすめプラン＋アイ・ツーBigプレゼント付基本セット・クレジット均等払い早見表

本体 \ ディスプレイ&キーボード		FMT-DP533 FMT-KB101A	FMT-DP5351 FMT-KB101A	FMT-DP5361 FMT-KB101A
FM TOWNSⅡ HG20 ＋(アイ・ツーおすすめプラン＋ビッグプレゼント お好きなコース1つ)	定価合計	¥529,200	¥549,200	¥597,400
	24回	¥17,000	¥17,600	¥19,200
	36回	¥12,000	¥12,400	¥13,500
	48回	¥ 9,700	¥10,000	¥10,900
FM TOWNSⅡ HR20 ＋(アイ・ツーおすすめプラン＋ビッグプレゼント お好きなコース1つ)	定価合計	¥554,200	¥574,200	¥622,400
	24回	¥17,800	¥18,500	¥20,000
	36回	¥12,600	¥13,000	¥14,100
	48回	¥10,200	¥10,500	¥11,400

キーボードをテンキー付FMT-KB107or207に変更ご希望の方は、月々¥300～¥700エンUPとなります。
ハードディスク内蔵タイプ(CX40・100、HG40・100、HR100・200)をご希望の方はお気軽に☎又はお店のTOWNSスタッフまで、お申し付け下さい。

FM・LAB アイ・ツー ならではの

富士通FM TOWNS専門店・FMショップ会会員店

元祖 アイ・ツーBig特典

アイ・ツーにて期間中FM TOWNSⅡをお買上げの方全員に
- FM TOWNSⅡ用 キーボードカバー
- FM TOWNSⅡ用 マウスパット
- FM TOWNSⅡ用 フロッピーディスクケース
- FM TOWNSグッズ
- アプリケーション情報(FM TOWNSⅡソフトウェア情報満載誌)
- システム構成図(これさえあればそろえたい周辺機器もバッチリ!)
- 観月ありさ特大ポスター
- 観月ありさテレフォンカード
- 全国送料無料サービス!(沖縄・離島の方は別途ご相談します)

これだけのプレゼント!うれしいね!!

FM TOWNSⅡご購入の方はこれだけはそろえたい アイ・ツーおすすめプラン

1. FM TOWNSⅡ用ソフト ●学習・教育・ゲームとれでも定価¥10,000までのあなたのお好きなもの
2. 10枚 ●メーカー3.5インチフロッピーディスク
3. TVチューナー ●勉強・ゲームにあきたらテレビも見れるスイッチおすだけ 定価¥39,800
4. カラープリンター 定価¥80,000 ケーブル 定価¥3,800 ●あなたの作ったワープロ・グラフ・カード・年賀状、最後はこれでバッチリ
5. 日本語MS-DOS Ver.3.1基本システム ●いろいろなソフトを使うためには基本OSが必要。まずはコレ!! 定価¥9,800

FM TOWNSⅡ 超お買得基本セット

- FM TOWNSⅡ-UG20(本体) 定価¥268,000
- FMT-KB101A or 201A(キーボード) 定価¥10,000
- FM PR-204B(24ドットカラー熱転写プリンター) 定価¥80,000
- プリンターケーブル 定価¥3,800
- プリンター用紙(A4カット紙) 定価¥600
- FMT-416(TVチューナーカード) 定価¥38,800
- FMT-SP101(アンプスピーカーシステム) 定価¥29,800
- FM TOWNSⅡ 学習orゲームソフト(お好きなもの1つ) 定価¥10,000
- 3.5インチフロッピーディスク10枚 定価¥3,000
- B276A300(日本語MS-DOS Ver3.1基本システム) 定価¥9,800
- 元祖アイ・ツービッグ特典 プレゼント

定価合計 ¥458,800 アイ・ツー特価
¥299,800
¥14,400×24回 ¥10,100×36回 ¥8,200×48回
アイ・ツー超低金利クレジット!! 頭金ナシ!! 均等払いはいかが?

新発売 持ち歩くなら 超コンパクト990g・8時間稼働

FM R-CARD/E 本体標準価格 198,000円
FM R-50CARD 本体標準価格 40MB HDタイプ 398,000円 FDDタイプ 278,000円

FM NoteBookシリーズ アイ・ツー大特価☎にて
毎月¥3,000～のラクラク・クレジットOK!!

機能充実 FM R-50NB2 本体標準価格 198,000円
システムに応える FM R-50NBX/T1 本体標準価格 80MB HDタイプ 758,000円 40MB HDタイプ 678,000円 FDDタイプ 558,000円
FM R-50NBX2 本体標準価格 80MB HDタイプ 458,000円 40MB HDタイプ 378,000円 FDDタイプ 258,000円
FM R-50NBX/T2 本体標準価格 80MB HDタイプ 878,000円 40MB HDタイプ 798,000円 FDDタイプ 678,000円

FM TOWNS USEDコーナー 限定!

1. FM TOWNS 2F → ¥ 45,000より
2. FM TOWNS 20F → ¥ 68,000より
3. FM TOWNS 40H → ¥118,000より
4. FM TOWNS CX20 → ¥118,000より
5. FM TOWNS CX40 → ¥159,800より
6. FM TOWNS UX20 → ¥128,000より
7. FM TOWNS Ⅱ HR20 → ¥226,000より

1～5をお買い上げの方 USEDモニター＋キーボードを¥55,000の特別価格にて販売中!! もちろん分割払い(クレジット)もOK!! 尚、USED商品は相場により価格変動かあります。安くなっている場合もありますので、TELにてお問い合せ下さい。

2月20日現在の価格です。在庫切れの場合もございますので、お申し込みの事前にTEL下さい。

TOWNSⅡオプション

品名	定価	アイ・ツー価格
FMT-TU101(TVチューナー)	¥ 39,800	¥ 27,900
FMT-SP101(スピーカ)	¥ 29,800	¥ 20,900
FMT-361	¥ 89,800	¥ 大特価
FMT-412A(ビデオカードⅡ)	¥ 40,000	¥ 28,400
FMMD-311G 新製品 2400FⅡモデル	¥ 35,800	¥ 24,700
FMT-611(拡張ユニット)	¥ 39,800	¥ 27,800
FMT-416(TVチューナーカード)	¥ 38,800	¥ 26,900
FMT-121(SCSIカード)	¥ 30,000	¥ 21,000
HS-T300マイク付ヘットホンハイパーインカム	¥ 12,000	¥ 8,800
FMJP-101G 新製品 (ケーブルサービス)	¥ 79,800	¥ 57,000
FMPR-204B	¥ 80,000	¥ 39,800
JOYRITER FP-150FX NEW 転写ブックプリンター(ケーブル付)	¥ 59,800	¥ 39,800
PRINT-BOYⅡ(PB-02)	¥ 29,800	¥ 19,800
IOデータ機器 FJ-SIM32-2MS	¥ 10,000	¥ 7,800
IOデータ機器 FJ-SIM32-4MS	¥ 20,000	¥ 15,000
IOデータ機器 FJ-SIM32-8MS	¥ 40,000	¥ 29,800
メルコ XMT-2000S	¥ 9,800	¥ 7,800
メルコ XMT-4000S	¥ 19,800	¥ 14,800
メルコ XMT-8000S	¥ 39,800	¥ 29,800
エニックス EF-100(100MB)内蔵タイプ	¥118,000	¥ ズバリ
エニックス EF-140(140MB)内蔵タイプ	¥138,000	¥ ズバリ
エニックス EFX-100G(100MB)	¥118,000	¥ 大特価
エニックス EFX-140G(140MB)	¥138,000	¥ 大特価
HDIT-100(100MB・内蔵タイプ)	¥78,000	アイ・ツー特価
HDIT-200(200MB・内蔵タイプ)	¥98,000	アイ・ツー特価

(遂に新登場!!FM-TOWNS用低価格 数値演算プロセッサーMCP-35DT 定価¥58,000・大特価TELにて)

TOWNS厳選ソフトコーナー

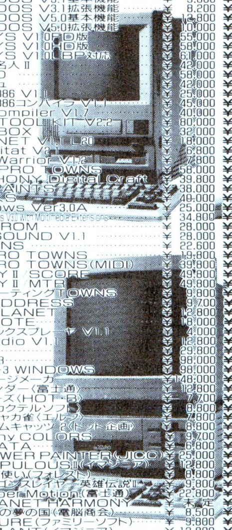

品名	定価	アイ・ツー価格
日本語MS-DOS V3.1基本機能	¥ 9,800	¥ 6,380
日本語MS-DOS V3.1拡張機能	¥ 8,200	¥ 5,400
日本語MS-DOS V5.0基本機能	¥ 12,800	¥ 8,400
日本語MS-DOS V5.0拡張機能	¥ 10,000	¥ 6,500
FM-OASYS V1.0FD版	¥ 55,000	¥ 35,700
FM-OASYS V1.0HD版	¥ 58,000	¥ 37,700
FM-OASYS V1.0LBP対応	¥ 61,000	¥ 39,700
ハイパー遊・名人Ⅱ	¥ 42,000	¥ 27,300
MS-WORD	¥ 58,000	¥ 40,600
クレヨナージュ	¥ 42,000	¥ 27,300
F-BASIC386 V1.1	¥ 25,000	¥ 16,200
F-BASIC386コンパイラ V1.1	¥ 45,000	¥ 29,200
High C Compiler V1.7	¥ 40,000	¥ 26,000
3861 ASM TOOL KIT V2.2	¥ 80,000	¥ 52,000
F1DATA BOX	¥ 32,000	¥ 18,800
Towns VNET V1.1 L20	¥ 18,000	¥ 11,800
富士通 Habitat V2.1	¥ 6,800	¥ 4,500
富士通 Air Warrior V1.2	¥ 7,800	¥ 5,100
Z's staff PRO TOWNS	¥ 58,000	¥ 40,600
Z's TRIPHONY Digital Craft	¥ 39,800	¥ 27,900
TOWNS PAINTS	¥ 38,000	¥ 24,700
MS-WORKS	¥ 40,000	¥ 25,800
MS-Windows Ver3.0A	¥ 25,000	¥ 16,200
日本語 Microsoft Windows V3.0 with Multimedia Extensions	¥ 34,800	¥ 22,700
広辞苑 CD-ROM	¥ 28,000	¥ 23,000
TOWNS SOUND V1.1	¥ 28,000	¥ 18,200
芸達者TOWNS	¥ 22,600	¥ 14,700
MUSIC PRO TOWNS	¥ 19,800	¥ 13,500
MUSIC PRO TOWNS(MIDI)	¥ 39,800	¥ 27,800
EUPHONYⅡ/SCORE	¥ 49,800	¥ 32,400
EUPHONYⅡ/MTR	¥ 49,800	¥ 32,400
スーパーシューティングTOWNS	¥ 9,800	¥ 6,800
HYPER ADDRESS	¥ 9,700	¥ 7,300
HYPER PLANET	¥ 12,800	¥ 9,600
HYPER NOTE	¥ 18,000	¥ 13,500
CDグラフィックスプレーヤ V1.1	¥ 4,000	¥ 2,900
Home studio V1.1	¥ 12,800	¥ 8,400
画DB	¥ 29,800	¥ 19,400
ロータス1・2・3	¥ 98,000	¥ 68,600
Lotus 1-2-3 WINDOWS	¥ 98,000	¥ 68,600
アルダス・ページメーカー	¥148,000	¥113,800
ウィングコマンダー〈富士通〉	¥ 12,800	¥ 8,960
セブン・カラーズ〈HOT・B〉	¥ 7,700	¥ 5,400
電撃ナース〈カクテルソフト〉	¥ 8,800	¥ 6,160
予定1月発売 雀ジャカ雀〈エルフ〉	¥ 7,800	¥ 5,400
予定1月発売 グラムキャッツ2〈ドット企画〉	¥ 8,800	¥ 6,160
予定1月発売 many COLORS	¥ 9,700	¥ 6,860
予定1月発売 TEATA	¥ 6,800	¥ 4,760
予定1月発売 POWER PAINTER(JICO)	¥ 25,000	¥ 17,500
予定1月発売 POPULOUSⅡ(イマジニア)	¥ 12,800	¥ 8,960
予定1月発売 人形使い(フォレスト)	¥ 8,800	¥ 6,160
予定2月発売 ドラゴンスレイヤー英雄伝説Ⅱ	¥ 9,800	¥ TEL下さい
予定2月発売 Cyber Motion(富士通)	¥ 22,800	¥ 18,300
予定2月発売 PLANET HARMONY	¥ 未定	¥ TEL下さい
予定2月発売 アゾの夢の国(電脳商会)	¥ 8,500	¥ 5,950
予定2月発売 AZURE(ファミリーソフト)	¥ 9,800	¥ 6,860
予定2月発売 SIM ANT(イマジニア)	¥ 12,800	¥ 8,960
予定3月以降発売 幻影都市(ブラザー工業)	¥ 9,800	¥ TEL下さい
予定3月以降発売 機甲師団Ⅱ(アートディンク)	¥ 未定	¥ 7,560
予定3月以降発売 Heaven&Earth(仮称)	¥ 8,800	¥ 7,040
予定3月以降発売 エコロジーマジック	¥ 7,800	¥ 5,460
予定3月以降発売 F29(イマジニア)	¥ 12,800	¥ 8,960

その他、多数お取り扱いしています。お気軽にTELにてお問い合わせ下さい。

販売価格がとても安い! 本当です。

「この表は大阪店の買取り価格です」

「ネオジオ・ゲームボーイ・ゲームギアも高く買います」――ファミコン関係買い取りだ!――

(½ = 半星)

スーパーファミコン

ソフト名	買取価値
46億年物語	★★★★
BURAI八玉の勇士伝説	½★★★★
CACOMA KNIGHT	★★★
Edono牙	½★★★★
F-1GRAND PRIX PARTⅡ	½★★★★
MOTHER2ギーグの逆襲	★★★★
Q・bert3	½★★
SDガンダム外伝2円卓の騎士	★★★★
SWIV	½★★
あしたのジョー	½★★★
うしおととら	½★★★
らんま1/2爆烈乱闘篇	½★★★★
アウターワールド	½★★★
アメージングテニス	½★★★
アメリカ横断ウルトラクイズ	★★★★
アルハートオデッセイ	★★★★
ウイザードリィV	★★★★★★
ウォーリーをさがせ	½★★★
エイリアンVSプレデター	½★★★
エキゾーストヒートF-1ドライバーへの軌跡	½★★★★
エルファリア	★★★★
オウカハトル	★★★★
カンフォース	½★★★
クリスティーワールド	★★★
コンハットライフス	★★★
サイコドリーム	★★★
サイハーナイト	½★★★
ザ キングオブラリー	★★★★
シムアント	★★★★★
シルヴァ・サーガ2	★★★★
シャンクルウォース	★★★★
ジョジョの奇妙な冒険	½★★★★
スーパーキックオフ	★★★
スーパーテトリス2＋ボンブリス	★★★★
スーパーニチブツマージャン	★★★★
スーパーバトルタンク	½★★★
スーパーバレーⅡ	½★★★
スーパービックリマン	½★★★
スーパーファイヤープロレスリング2	★★★★
スーパーリニアボール	★★★
スーパーロイヤルブラッド	★★★
スーパー倉庫番	½★★
スーパー大相撲 熱戦大一番	★★★★
スーパースター・ウォーズ	½★★★
スターフォックス	½★★★
ステルス	½★★★
ソング・マスター	½★★★
タイニートゥーンアドベンチャーズ	★★★
ドラゴンズアース	½★★★
ナイジェル・マンセルF-1チャレンジ	½★★★★
ナグザットスーパーピンボール	★★★
ナムコットオープン	★★★★
ハトルサッカ	★★★★
バルバロッサ	★★★
バレーボールTWIN	★★★
パチ夫くんSPECIAL	½★★★★
パワーアスリート	½★★★
ヒーロー戦記プロジェクトオリンポス	★★★★
ヒューマングランプリ	½★★★
ファイナルファンタジーV	★★★★★★
フライングヒーローぶぎゅるーの大冒険	½★★
ポピュラス2	★★★★
ミステリーサークル	★★★
ミッキーのマジカルアドベンチャー	½★★★
メジャータイトル	½★★★
メタルマックス2	½★★★
ヨーロッパ戦線	★★★★★★
ラッシングビート乱	★★★★
レナス古代機械の記憶	½★★★
ロードランナーVSワイリーコヨーテ	★★★
ロイヤルコンクエスト	½★★★
奇々怪界 謎の黒マント	★★★★
機動装甲ダイオン	★★★
芹沢信雄のバーディトライ	★★★★
三國志Ⅲ	★★★★★★★★
史上最強のクイズ王決定戦スーパー	½★★★
重装騎兵ヴァルケン	½★★★
少年アシベ	½★★
信長公記	★★★★★
雀闘士 銅鑼王	★★★★
戦え原始人2	½★★★
対決ブラスナンバーズ	½★★★
大相撲魂	½★★★
大爆笑人生劇場	½★★★★
中嶋悟監修SUPER F-1 HERO	★★★★
天舞スピリッツ	★★★★★
白熱プロ野球ガンバリーグ'93	★★★★
半熟英雄	½★★★★
飛龍の拳Sハイパーバージョン	★★★★
負けるな魔剣道	★★★
弁慶外伝 沙の章	½★★★★
北斗の拳6	★★★

PC

ソフト名	買取価値
TECMO WORLD CUPスーパーサッカー	½★★
AYA	★★★
F1サーカス'92	★★★
PC電人	★★
ふしぎの海のナディア	★★
イメージファイトⅡ	½★★
グラディウスⅡゴーファーの野望	★★★
ゲイングランドSX	★★
コットン	½★
コットパニック至上最強軍団	½★
サークⅠ・Ⅱ	½★★
シムアース	½★★
シム・パワー	½★
スーパーシュヴァルツシルト2	★★★
スーパーリアル麻雀スペシャル	★★★
スーパー麻雀大会	½★★★
テクノレスタⅡ	½★★
ドラゴンスレイヤー英雄伝説Ⅱ	★★★
ネクスザール	★★
パステルLime	★★
パチ夫くん笑う宇宙	★★★
ファイヤープロレスリング3Legend Bout	★★★
ブライⅡ闇皇帝の逆襲	★★★
ボンバーマン'93	½★★
メタモジュピター	★★
モトローダーMC	½★★
レミングス	★★
井上麻美この星にたったひとりのキミ	½★
宇宙戦艦ヤマト	★★★
横山光輝 真・三国志	½★★★
上海Ⅲドラゴンズアイ	★★★
信長の野望・武将風雲録	★★★★
超兄貴	½★★
超時空要塞マクロス・永遠のラヴソング	★★★
桃太郎伝説外伝	½★★
魔物ハンター妖子～遠き呼び声～	★★★
ダウンタウン熱血行進曲～それゆけ大運動会	½★★

メガドライブ

ソフト名	買取価値
AYA	½★★
Aランクサンダー	★★
CRUE BALL	★★
Junker's High	★★
R.B.I.4ベースボール	★★
T.M.N.Tリターン・オブ・ザ・シュレッダー	½★★
TAZMANIA	★★
ぎゅわんぶらあ自己中心派2	½★★
ぷよぷよ	½★
ゆみみみっくす	½★★
アークスⅠ・Ⅱ・Ⅲ	½★★
アネット再び	★★★
アフターバーナーⅢ	½★★
エイリアン3	★★
クイズ殿様の野望	★★
サイドポケット	½★★
ザ・キックボクシング	½★★
シムアース	★★★
ジャガーXJ220	★★★
スーパーロイヤルブラッド	★★
ソニック・ザ・ヘッジホッグ2	½★★
タイムギャル	½★★
ダークウイザード・蘇りし闇の魔導師	★★
ドリームチームUSA	★★
パチンコクーニャン	★★★
ブギウギ・ボーリング	½★
プロフットボール	½★
プロホッケー	½★
ベアナックルⅡ死闘への鎮魂歌	★★★
ヨーロッパ戦線	★★★★
ランパート	★★
レミングス	★★
ロード・ラッシュ	★★
ロードブラスターFX	½★★
三國志Ⅲ	½★★★★
中嶋悟監修F-1 SUPER LICENSE	★★★
天舞 メガCDスペシャル	½★★★
雷忍アレスタ	★★
アイラブミッキー&ドナルドふしぎなマジックボックス	★★

中古商品のお問い合わせは大阪06-647-1198・東京03-3258-1198 ●2月5日現在の価格表です。買取り価格は商品相場で変動します。

アイ・ツー大阪店

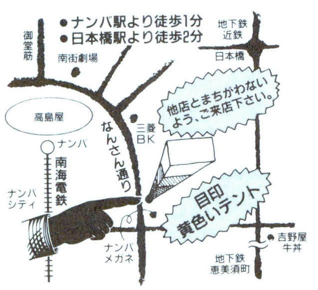

アイ・ツー東京店

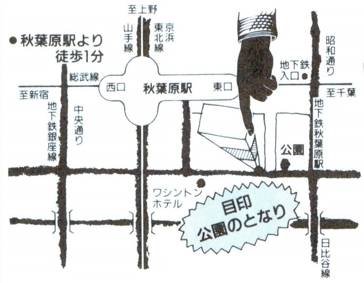

㊙ 誌面では制約があって出せない情報満載!!

年中無休

Information & Interface
株式会社 アイ・ツー

全国どこからでもOK！まれにみる超お買得で最注目のDAVです。

超激安パソコン販売専門ショップDAV㈱ディー・エー・ブイ

日本一の安値に挑戦！努力します。
超特価ショップの帝王堂々登場!!

お申込み 受付	全国どこからでも通話無料 AM9:00～PM7:00営業	0120-10-1637
24時間テレフォンサービス		03-5688-4879
FAXでその日の価格がわかる		0990-30-3041

〒101 東京都千代田区外神田6-12-8（第2中鉄ビル1F）

DAV ディー エー ブイ

DAV 新品 特別

●左のリストは、ほんの一例です。これ以外のモノでも大歓迎です。（価格は平成5年2月1日現在）

NEC PC-9801NS/R

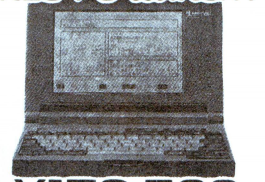

¥178,560

NEC PC-9801NS/T

¥140,000

NEC PC-9801BA/U2

¥216,480

NEC PC-9801BX/U2

¥148,240

NEC PC-9821Ae/U2

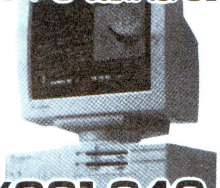

¥261,340

エプソン PC-486P2

¥166,800

シャープ WD-A751

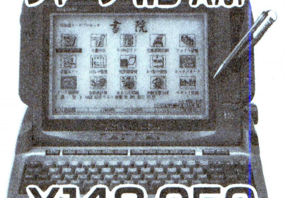

¥148,050

東芝 JW-98UPII

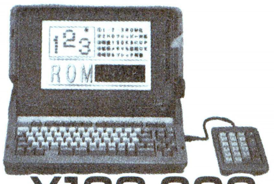

¥168,000

パソコン

N E C	
PC-9801NA/C	→¥335,000
PC-9801NA/40C	→¥382,000
PC-9801NA/120C	→¥460,000
PC-9801NA	→¥208,800
PC-9801NA40	→¥280,000
PC-9801NA120	→¥318,000
PC-9801NS/L	→¥140,000
PC-9821S1	→¥215,000
PC-9821AP/U2	→¥401,000
PC-9821AP/M2	→¥411,000
PC-9821AS/U2	→¥327,000
PC-9821AS/M2	→¥337,000
PC-9801BA/M2	→¥232,560
PC-9801BX/M2	→¥157,760

エ プ ソ ン	
PC-486GF2,5	→¥168,000
PC-486GF3	→¥184,000
PC-486GR2,5	→¥213,000
PC-486GR3	→¥241,500
PC-386NOTE AR2	¥168,000
PC-486P2E	→¥221,000

東 芝	
J-3100EZ	→¥158,000

ディスプレー	
PC-KD1511	→¥ 68,000
PC-KD1521	→¥ 53,000
PC-KD881	→¥ 68,000
XC-1498CII	→¥ 42,000
CR-5500	→¥ 88,000

ワープロ

N E C	
PWP-7SV	→¥133,400
PWP-7SR	→¥122,000
PWP-5SH	→¥138,000
PWP-5SV	→¥116,000
PWP-5SJ	→¥108,000
PWP-7SX	→¥100,000

東 芝	
JW-98V	→¥183,000
JW-05H	→¥142,800
JW-05V	→¥118,800
JW-01V	→¥108,000

シ ャ ー プ	
WD-A761	→¥163,450
WD-A751	→¥148,050
WD-A760	→¥135,000
WD-A750	→¥125,000

カ シ オ	
HW-9800VX	→¥129,000
HW-9850HR	特価76,000

富 士 通	
OA-30LX405	→¥132,240
OA-30LX501	→¥124,740
OA-30AX401	→¥145,000
OA-30SX401	→¥125,000

ナショナル	
FW-U1P611	→¥132,000
FW-U1J82	→¥ 99,000

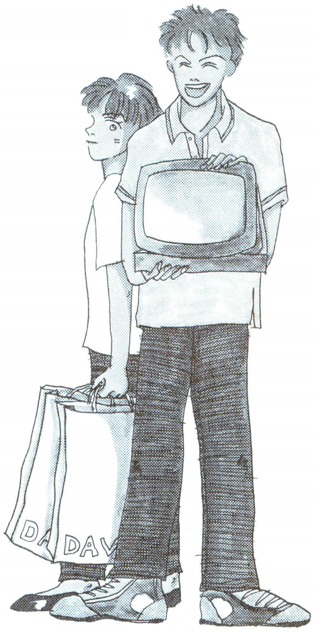

今スグどうしても欲しい人、自分の目で見てナットクしたい人は…

大歓迎 御来店

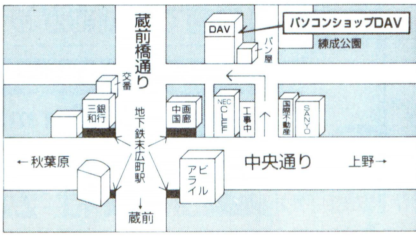

来店大歓迎！地下鉄銀座線末広町1分

〒101 東京都千代田区外神田6-12-8（第2中鉄ビル1F）

受付OK！カンタンで電話で

DAV全国通販ネットワーク

受付時間：AM9:00～PM7:00
第1・3日曜のみ休み

通販ホットライン

全国どこからでも通話無料
0120-10-1637

DAV

ディー エー ブイ

〒101 東京都千代田区外神田6-12-8（第2中鉄ビル1F）

今がチャンス！買ってトクするDAV 激安特価の帝王

業界No.1を目指します

お申込み 受付	全国どこからでも通話無料 AM9:00〜PM7:00営業	0120-10-1637
	24時間テレフォンサービス	03-5688-4879
	FAXでその日の価格がわかる	0990-30-3041

DAV特選 中古

●右のリストは、ほんの一例です。これ以外のモノでも大歓迎です。（価格は平成5年2月1日現在）

NEC PC-9801DX2/U2

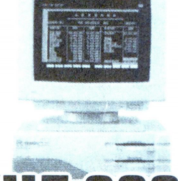

¥115,000より

NEC PC-9801DS2/U2

¥145,000より

NEC PC-9801NS/E

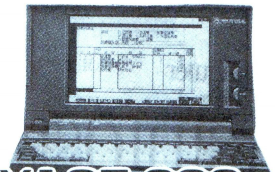

¥135,000より

富士通 TOWNSII CX20セット

¥195,000より

N E C	
PC-9801UV11	→¥ 63,000より
PC-9801RA21	→¥175,000より
PC-9801RX2	→¥ 90,000より
PC-9801DO+	→¥ 93,000より
PC-9801EX2	→¥112,000より
PC-9801VX21	→¥ 75,000より
PC-9801RX21	→¥ 96,000より
PC-9801DA2/U2	→¥198,000より
PC-9801T-F5	→¥255,000より
PC-9801NS-20	→¥128,000より
PC-9801NS	→¥ 96,000より
PC-9801NS/E40	→¥155,000より
PC-9801NS/T80	→¥225,000より
PC-9801NV	→¥ 85,000より
PC-9801NL	→¥ 85,000より
PC-9801HA	→¥ 46,000より
PC-9801VM21	→¥ 77,000より
PC-9801UV21	→¥ 56,000より
PC-9801N	→¥ 76,800より
PC-9801VM2	→¥ 68,000より
PC-9801LX2(640K)	→¥ 76,000より
PC-9801DO	→¥ 63,000より
PC-9801NC	→¥198,000より
PC-9801NC40	→¥258,000より
PC-9801FA2	→¥215,000より
PC-9801FA/U2	→¥215,000より

シャープ	
X68000COMPACT	→¥165,000より
X68000EXII	→¥125,000より
X68000EX	→¥ 98,000より
X68000PRO	→¥ 88,000より
X68000ACE/HDセット	→¥155,000より
X68000XV1	→¥175,000より

エプソン	
PC-286US/STD	→¥ 70,000より
PC-286VF/STD	→¥ 83,000より
PC-286VE/STD	→¥ 70,000より
PC-286VS/STD	→¥ 90,000より
PC-286VG/STD	→¥ 95,000より
PC-286C/STD	→¥ 60,000より
PC-286BOOK/H20	¥ 85,000より
PC-386M/STD	→¥125,000より
PC-286BOOK/STD	¥ 75,000より
PC-286NOTE/F	→¥ 65,000より
PC-386NOTE/W2	¥118,000より
PC-286LE/STD	→¥ 63,000より
PC-286V/STD	→¥ 70,000より
PC-386VR/STD	→¥135,000より
PC-386NOTE/A	→¥ 97,000より
PC-386P	→¥145,000より

富士通	
TOWNSIICX20セット	→¥195,000より
TOWNSIIUX20セット	→¥145,000より
TOWNS40Hセット	→¥185,000より
TOWNS20F	→¥ 96,000より

プリンター	
VP-550	→¥ 23,000より
CR-3415CL	→¥ 18,800より
PC-PR20V60A	→¥ 63,000より
VP-135EX	→¥ 18,000より
HG-3000	→¥ 49,000より
PC-PR150N	→¥ 26,000より
FP-1050	→¥ 49,800より
AP-2415	→¥ 12,000より
PC-PR201TH	→¥ 35,000より
VP-300	→¥ 22,000より
PC-PR150T	→¥ 26,000より
PC-PR150VH	→¥ 31,000より
PC-PR101TL2	→¥ 19,800より
BJ-10V	→¥ 28,800より
BJ-10VCUS	→¥ 35,800より
PC-PR150V	→¥ 22,000より
TX-24CL	→¥ 9,800より
PC-PR150N	→¥ 26,000より
CZ-8PC4	→¥ 18,000より
CZ-8PC5	→¥ 26,000より

ディスプレイ	
PC-TV451	→¥ 43,000より
PC-KD881	→¥ 43,000より
PC-KD882	→¥ 38,000より
PC-KD854N	→¥ 30,000より
XC-1498C	→¥ 25,000より
XC-1498CII	→¥ 30,000より
PC-KD863S	→¥ 28,000より
PC-KD854	→¥ 23,000より
CZ-606D	→¥ 30,000より
CU-14FD	→¥ 27,000より
CMT-B14H2	→¥ 26,000より
CZ-604D	→¥ 27,000より
CMT-147H	→¥ 19,000より

中古ワープロ多数在庫あり。

表示価格はすべて消費税別です！
予約注文受付けます！

カンタン便利なクレジットもOK！

ご予算に応じて自由にセット！

お振込先：あさひ銀行 外神田支店 ㈱ディー・エー・ブイ （普）3500170

下取交換いつでもOK！

送料は別途ご負担となります

㈱D.A.V名古屋店
（第一アメ横ビル2F）
☎052-263-1617
（FAX052-263-6277）
AM10:00〜PM7:00（火曜定休）
中部三県（愛知・岐阜・三重）のみ申込み受付けいたします。

超激安パソコン販売専門ショップDAV（㈱ディー・エー・ブイ）

買ってトクするパソコンショップ。今スグ買うならDAV。とにかくおトクです。

全商品 標準価格より オール20%OFF

●消費税・送料一切不要●

ソフト名	発売機種	定価	販売価格
A列車で行こうIII	PC98	12,800	10,240
ロボクラッシュ(2)	PC98	9,800	7,840
大航海時代II	PC98	9,800	7,840
ふしぎの海のナディア	X68	14,800	11,840
ふしぎの海のナディア	TOWNS	14,800	11,840
アルシャーク	PC98/X68	9,800	7,840
ホーリーナイト	PC98	9,800	7,840
マスター・オブ・モンスターズFINAL	PC98	9,800	7,840
雷電伝説	TOWNS	9,700	7,760
グロス・ドイツチュラント	PC98	14,800	11,840
ダイナソア	PC98/TOWNS	9,800	7,840
信長の野望～覇王伝～	PC98	12,800	10,240
デスブレイド	X68/TOWNS	9,700	7,760
ヴェインドリームII	PC98	9,800	7,840
エアコンバットII	PC98	8,800	7,040
エアーコンバットIII	PC98	9,800	7,840
ポピュラス(2)	PC98/TOWNS	12,800	10,240
エイリアンシンドローム	X68	5,800	4,640
F-15ストライクイーグルII	PC98/X68	10,800	8,640
天下統一II パワーアップセット	PC98	6,800	5,440
バトルテック	PC98	9,800	7,840
ソリチュード(下巻)	TOWNS	12,800	10,240
メガロマニア	PC98/X68/TOWNS	12,800	10,240
信長の野望 覇王伝	TOWNS/X68	12,800	10,240
シムアント	PC98/X68/TOWNS	12,800	10,240
指輪物語(第2巻)	PC98/TOWNS	12,800	10,240
エルムナイト	PC9821	14,800	11,840
キングスダンジョン	PC98/X68	5,800	4,640
クイズ三国志奇譚	PC98	8,800	7,040
4Dボクシング	PC98/TOWNS	9,800	7,840
サザンアイズ	PC98	14,800	11,840
ウルトラ作戦	PC98	14,800	11,840
ソリチュード(上)	TOWNS	12,800	10,240
蒼鋼伝	PC98	12,800	10,240
大戦略マルチエディタ	PC98	6,800	5,440
ぽっぷるメイル	PC98	9,800	7,840
ぽっぷるメイル	88SR	8,700	6,960
レジオナルパワーII	PC98	9,800	7,840
スターウォーズ	X68	7,200	5,760
ソードワールドPC	PC98	9,800	7,840
レッサ・メルンスペシャル	PC9821シリーズ	11,800	9,440
グランプリサーカス(2)	PC98	9,800	7,840
鋼鉄の騎士	PC98	7,800	6,240
シュヴァルツシルトIII	PC98	12,800	10,240
幻影都市	PC98/MSX2	9,800	7,840
サークII	PC98/88SR/MSX2	8,800	7,040
サイレントメビウス	PC98/X68/TOWNS	14,800	11,840
大戦略IVカルトマップ	PC98	5,000	4,000
麻雀三国志演義	PC98	12,800	10,240
サバッシュII	PC98	12,800	10,240
群雄三国志	PC98	7,800	6,240
ライフ&デスII	PC98	12,800	10,240
フライトシュミレーター	PC98	12,800	10,240
XMAC-I	MAC	27,800	22,240
XPC-IV	PC98	41,800	33,440
とことん絵筆	PC98	14,800	11,840
エンチャンタ	PC98	9,800	7,840
4Dドライビング	PC98/TOWNS	9,800	7,840
AZURE	TOWNS	9,800	7,840
バトルチェス	TOWNS	8,800	7,040
マハバラタ	PC98	9,800	7,840
三国志III	PC98	14,800	11,840
機甲師団II	PB98	10,800	8,640
ACTOR98	PC98	36,000	28,800
ミス・デイテクティヴ	TOWNS	12,800	10,240
ふしぎの海のナディア	PC98	14,800	11,840
プレイメーカーフットボール	PC98	9,800	7,840
キャッスルズ	PC98	9,800	7,840
グラディウスII	X68	9,800	7,840
B・ゾーン	PC98	9,800	7,840
スターウォーズ	PC98	7,200	5,760
雀豪III	PC98	9,800	7,840
ダークレイスII	PC98	7,800	6,240
ウイニングポスト	PC98	12,800	10,240
マイト&マジックIII	PC98	12,800	10,240
大平洋の嵐DX	PC98/88VA	14,800	11,840
スタークルーザ2	PC98	9,700	7,760
アプロス	PC98	12,800	10,240
大戦略III'90	PC98/X68	9,800	7,840
トキオ	PC98/TOWNS	12,800	10,240

ソフト名	発売機種	定価	販売価格
ロードス島戦記II	PC98	9,800	7,840
徳川家康	PC98	9,800	7,840
満開電飾II	PC98	8,800	7,040
囲碁聖天	PC98	12,800	10,240
アーリーキングダム	PC98	12,800	10,240
ドラゴン創世紀	PC98	12,800	10,240
提督の決断	PC98/88SR/88VA/X68/MSX2	14,800	11,840
提督の決断	TOWNS	16,800	13,440
ふしぎの海のナディア	PC98	14,800	11,840
天下統一II	PC98	9,800	7,840
元朝秘史	PC98	9,800	7,840
元朝秘史	PC88SR	9,800	7,840
ミュージックラルフ	PC98/88	14,800	11,840
魂の門	PC98	9,800	7,840
マイクロソフトフライトシュミレーター	PC98	12,800	10,240
プリンセスメネルバ	PC98	12,800	10,240
銀河英雄伝説III	PC98	12,800	10,240
プリンセスメーカーII	PC98	14,800	11,840
沈黙の艦隊	PC98	12,800	10,240
ブランディッシュ	TOWNS	9,800	7,840
エルヴァイラ	PC98	12,800	10,240
信長の野望 武将風雲録	PC98/X68/88SR/MSX2	9,800	7,840
テラクレスタ	X68	4,900	3,920
銀河英雄伝説II DX＋Set	PC98/X68	12,800	10,240
銀河英雄伝説II DX＋Kit	PC98/X68	5,000	4,000
ガンダムMSフィールド(II)	PC98	9,800	7,840
アラスカンマラシュート	PC98	12,800	10,240
遥かなるオーガスタ	PC98/X68/TOWNS	12,800	10,240
人形使い	FM-TOWNS	9,800	7,840
エッジ	PC98	9,800	7,840
億万長者3	PC98	12,800	10,240
モンキーアイランド	TOWNS	9,800	7,840
レッサーメルン	PC98	9,800	7,840
F-19ステルス	PC98	12,800	10,240
コマンドHQ	PC98	11,800	9,440
クラシックロード(I)	PC98	9,800	7,840
ティラムバラム	PC98	9,800	7,840
ドラゴンスレイヤー英雄伝説II	PC98	9,800	7,840
ウィングコマンダー	FM-TOWNS	10,800	8,640
エルムナイト	PC98/TOWNS	14,800	11,840
PRISM98	PC98	14,800	11,840
ポピュラス	PC98/X68	9,800	7,840
パワーシンガー	PC98	9,700	7,760
ペブルピーチの波濤(HD専用)	PC98	14,800	11,840
CCT98III	PC98	20,000	16,000
MIDI サウルス	MSX2	19,800	15,840
テセラ	PC98	8,800	7,040
アトラス	TOWNS	10,800	8,640
エメラルドドラゴン	TOWNS	11,800	9,440
森田の将棋II	PC98/X68	10,000	8,000
地球防衛少女	PC98	12,800	10,240
ロボクラッシュ(2)	PC98	9,800	7,840
ドラゴンスレイヤー	X68	9,800	7,840
魔法少女リナ	PC98	9,800	7,840
大戦略IV	PC98	9,800	7,840
ブランディッシュII	PC98	12,800	10,240
スーパーリアル麻雀PII&PIII	PC98	12,800	10,240
王将位	PC98	9,800	7,840
MANY COLORS	TOWNS	9,800	7,840
将棋聖天	TOWNS/X68	14,800	11,840
レミングス	PC98	9,800	7,840
ハイパークラシックオペレーション	TOWNS	9,800	7,840
少年マガジンヒストリー	FM-TOWNS	9,700	7,760
斬II 総集編	PC98	9,800	7,840
ロードス島戦記	PC98/88VA/MSX2/X68	9,800	7,840
ロードス島戦記・福神漬	PC98/MSX2	3,800	3,040
D'ark	PC98	8,800	7,040

美少女グラフィクスコーナー

ソフト名	発売機種	定価	販売価格
同級生	PC98	8,800	7,040
美少女通信	PC98	6,800	5,440
アイドルを探せ	PC98	7,800	6,240
脱衣麻雀	PC98	8,800	7,040
魔女っ子クミ	PC98	9,800	7,840
Dr. Stop	PC98/X68	6,800	5,440
雀ジャカ雀	PC98	7,800	6,240
雀ジャカ雀	X68	7,800	6,240
復活祭	PC98/TOWNS	7,800	6,240

ソフト名	発売機種	定価	販売価格
マリンフィルト	PC98	8,800	7,040
アリスの館II	TOWNS	6,800	5,440
アリスの館II	PC98	4,800	3,840
アリスの館	TOWNS	6,800	5,440
麻雀王伝説	PC98	9,800	7,840
星の砂物語II	PC98/X68	8,800	7,040
Be Rain	X68	7,800	6,240
CAL(2)	PC98/X68	7,800	6,240
初恋物語	PC98	9,800	7,840
B・ZONE	PC98	9,800	7,840
YES！	PC98	6,800	5,440
メタルアイ	PC98	8,800	7,040
シャングリラ	PC98/TOWNS/X68	7,800	6,240
48夜物語	PC98	7,800	6,240
キミだけに愛を	PC98/X68/MSX2	7,800	6,240
早乙女学園 ブルーウインド	PC98/88SR/X68/MSX2	7,800	6,240
ジョーカー2	PC98/X68	7,800	6,240
DALK	PC98	6,800	5,440
雀ボーグすずめ	PC98/88SR/MSX2	7,800	6,240
煩悩予備校(3)	PC98	7,800	6,240
CARAT	PC98	7,800	6,240
フォボス	PC98	7,800	6,240
レッスルエンジェルス(II)	PC98	7,800	6,240
ミラージュ	PC98	7,800	6,240
ギディ(2)	PC98	7,800	6,240
狂った果実	PC98	7,800	6,240
ミラー	PC98/X68/TOWNS	7,800	6,240
スーパーD・P・S	PC98/X68/TOWNS	6,800	5,440
亜紀子	PC98	7,800	6,240
はっちゃけあや子さん(3)	X68	4,800	5,440
D.P.S.	PC98/88SR/X68	5,800	4,640
D.P.S. SG	PC98/88VA/X68/TOWNS/MSX2	6,800	5,440
DE・JAII	PC98	8,800	7,040
ビースト三獣士	PC98	9,800	7,840
ランス(3)	PC98/X68	6,800	5,440
闘神都市	PC98/TOWNS/X68/MSX2	6,800	5,440
ドアII	PC98/X68	6,800	5,440
ドラゴンナイト	PC98/88SR/X68/MSX2	6,800	5,440
ドラゴンナイト2	PC98/88SR/X68/MSX2	7,800	6,240
PREMIUM	PC98/X68/TOWNS	7,800	6,240
ムーンライトエナジー	PC98	6,800	5,440
ドラゴンナイトIII	PC98	7,800	6,240
コンチネンタル	PC98/X68/MSX2	8,800	7,040
煩悩予備校(2)	PC98/X68	7,800	6,240
きゃんきゃんバニー プルミエール	TOWNS	9,800	7,840
グラムキャッツ(2)	PC98/X68	7,800	6,240
グラムキャッツ(2)	TOWNS	8,800	7,040
キャミソール	PC98	7,800	6,240
天仙娘々	PC98	7,800	6,240
アージェントミッション	PC98	9,800	7,840
キサントゲノス	PC98	8,800	7,040
華麗なる人生	PC98	8,800	7,040
D・P・S SG set3	PC98/88VA	6,800	5,440
D・P・S SG set3	TOWNS/X68	6,800	5,440
秘密の花園	PC98	7,800	6,240
ドラゴンマスターシルク	PC98	8,800	7,040
プリンセスメーカー	PC98/MSX2	14,800	11,840
スイートエンジェル	PC98/X68/TOWNS	6,800	5,440
殺しのドレス3	PC98	7,800	6,240
クィーン オブ デュエリト	PC98/X68/TOWNS	8,800	7,040
プレミアムII	PC98/X68/TOWNS	7,800	6,240
花よりダンゴII	PC98/X68/TOWNS	7,800	6,240
マジックナイト	PC98/X68	7,800	6,240
Bacta	PC98	7,800	6,240
CAT'S I	PC98	7,800	6,240
妖獣クラブカスタム	PC98	7,800	6,240
やりたい放題2	PC98/88SR/X68/MSX2	6,800	5,440
秘密の花園・君だけに	TOWNS	12,800	10,240
キラキラ女神	PC98	6,800	5,440
グリーンオアシス	PC98	7,800	6,240
ランス	PC98/88SR/X68/TOWNS/MSX2	6,800	5,440
ランス2	PC98/X68/MSX2/88SR	6,800	5,440
バニラシンドローム	PC98	9,800	7,840
ドラゴンピンク	PC98/X68	8,800	7,040
プレゼント(2)	PC98/X68/TOWNS	7,800	6,240
ドア(3)	PC98/X68/TOWNS	6,800	5,440
D'ark	PC98	8,800	7,040
マッドパラドックス	PC98	6,800	5,440
人形使い	PC98	8,800	7,040
レモンカクテル	TOWNS	9,800	7,840

大廉売 50% OFFコーナー

ソフト名	発売機種	定価	販売価格
ヨーロッパ戦線	PC-98(5インチ/3.5インチ)	12,800	¥6,400
パワーモンガー	PC-98(5インチ/3.5インチ)	12,800	¥6,400
伊忍道打倒信長	PC-98(5インチ/3.5インチ) MSX2(3.5インチ)/PC-88	9,800	¥4,900
ロイヤルブラッド	PC-98(5インチ/3.5インチ) MSX8(3.5インチ)	7,800	¥3,900

数に限りがございますので、このコーナーの商品に限り必ずお電話にてご予約願います。
商品がなくなり次第、廉売を終了させていただきますので、あらかじめご了承願います。

お求め方法

- お送りする商品はすべて新品です。
- 住所・氏名・電話番号・商品名・使用機種・メディアを記入した申込書と共に現金書留もしくは為替にてご注文下さい。代金引換をご希望の場合は電話または必要事項を記入したはがきでお申し込み下さい。(尚、代金引換手数料として1本につき500円が必要です。)
- 左のリストに載っていない商品もすべて定価の20%引きです。
- 消費税は必要ありません。
- 商品リストの中には、未発売のものも含まれている場合があります。未発表の商品をご注文の場合は、予約扱いとし発売され次第、送品させていただきます。

お申し込み・お問い合わせ

グランプリソフト
通信販売 係

〒537 大阪市東成区東小橋3-1-9
東成鶴橋駅前郵便局止
電話 06(765)8155
営業時間/11:00～18:00(日・祝休業)

『この価格は何だ！』嘘（うそ）？それとも本当？（価格は変動相場制です。）

現金販売のみ AVCブック

通信販売特設ホットライン
☎ 03-3255-8638
AM10：00～PM6：30年中無休
千代田区外神田3-3-15

AVCブック4つの『ハイ！』
1. 無料サービス。「ハイ！」
2. 初期不良交換。「ハイ！」
3. 何故、安いのか？ 質問に答えます。「ハイ！」
4. 全国出張サービス。「ハイ！」

本体新品コーナー

NEC	NEC	NEC	NEC	NEC	EPSON	EPSON
PC-9801BX/U2	PC-9801BA/U2	PC-9821Ae/U2	PC-9821As/U2	PC-9821Ap/U2	PC-486GRP5/2	PC-486GRS5/2
定価 ¥218,000	定価 ¥328,000	定価 ¥358,000	定価 ¥448,000	定価 ¥550,000	定価 ¥358,000	定価 ¥468,000
特価 ¥159,800	特価 ¥239,800	特価 ¥268,000	特価 ¥336,000	特価 ¥412,000	特価 ¥261,000	特価 ¥341,000
PC-9801BX/M2	PC-9801BA/M2	PC-9821Ae/M2	PC-9821As/M2	PC-9821Ap/M2	PC-486GRP3	PC-486GRS3
定価 ¥232,000	定価 ¥342,000	定価 ¥372,000	定価 ¥462,000	定価 ¥564,000	定価 ¥383,000	定価 ¥493,000
特価 ¥169,800	特価 ¥249,800	特価 ¥278,000	特価 ¥346,000	特価 ¥423,000	特価 ¥279,000	特価 ¥359,000

本体新品コーナー

NEC	NEC	NEC	NEC	EPSON	富士通	富士通
PC-9801NS/R	PC-9801NA/C	PC-9801NS/L	PC-9801NS/T	PC-486GR5/2	FM-TOWNS II UG-20(本体) 〔モニター一体型〕 FMT-KB107 (10キー付JISキーボード)	FM-TOWNS II HR-20 FMT-DP5351(モニター) FMT-KB107 (10キー付JISキーボード)
定価 ¥228,000	定価 ¥498,000	定価 ¥288,000	定価 ¥288,000	定価 ¥458,000		
特価 ¥169,800	特価 ¥370,000	特価 ¥168,000	特価 ¥149,800	特価 ¥225,000		
EPSON	EPSON	EPSON	シャープ	東芝	セット価格	セット価格
PC-386NAR	PC-386NARC	PC-386NWR2	CZ-634C-TN	DYNA BOOK EZ		
定価 ¥288,000	定価 ¥598,000	定価 ¥278,000	定価 ¥368,000	定価 ¥248,000	定価 ¥298,000	定価 ¥447,800
特価 ¥178,000	特価 ¥398,000	特価 ¥138,000	特価 ¥225,000	特価 ¥158,000	特価 ¥214,000	特価 ¥315,000

モニター・プリンター・ワープロコーナー

モニター

品名	定価	特価
シャープ CU-14KD	→¥89,800	¥45,000
シャープ CU-14MD	→¥74,800	¥39,000
三洋 CMT-B14U2S	→¥99,800	¥46,000
三洋 CMT-D14UDLS	→¥118,000	¥73,000
エプソン CR-5500	→¥168,000	¥84,000
シャープ CZ-614D	→¥135,000	¥88,800
シャープ CZ-606D	→¥79,800	¥52,000
シャープ CZ-607D	→¥99,800	¥66,800
シャープ CZ-604D	→¥94,800	¥63,500

プリンター

品名	定価	特価
エプソン AP-1000PC	→¥99,800	¥68,000
エプソン VP-1047PC	→¥99,800	¥56,000
エプソン VP-2061PC	→¥130,000	¥79,000
エプソン AP-700	→¥79,800	¥58,000
エプソン HG-5130PC	→¥228,000	¥164,000
エプソン HG-4000PC	→¥198,000	¥103,000
キャノン BJ-15V	→¥89,800	¥62,500
キャノン BJ-10VS	→¥79,800	¥52,000
キャノン BJ-10VC	→¥69,800	¥43,000

ワープロ

品名	定価	特価
シャープ WD-A760	→¥260,000	¥135,000
シャープ WD-A750	→¥230,000	¥125,000
シャープ WD-A751	→¥235,000	¥148,000
東芝 JW-05V	→¥198,000	¥110,800
東芝 JW-05H	→¥238,000	¥143,000
東芝 JW-98UP II	→¥298,000	¥158,000
キャノン α-85	→¥218,000	¥119,800
NEC PWP-5SV	→¥200,000	¥91,000
富士通 30LX501	→¥198,000	¥65,000
富士通 30LG101	→¥178,000	¥102,000
富士通 30LX405	→¥228,000	¥74,500
カシオ HW-9900JX	→¥208,000	¥113,000
カシオ HW-8800JN	→¥185,000	¥78,000
カシオ HW-9900VX	→¥250,000	¥150,000

中古販売コーナー

NEC

品名	価格
PC-9801DA2	¥180,000～
PC-9801DX2	¥98,000～
PC-9801RA21	¥175,000～
PC-9801RX21	¥90,000～
PC-9801RA2	¥170,000～
PC-9801RX2	¥85,000～
PC-9801FA2	¥190,000～
PC-9801EX2	¥90,000～
PC-9801DS2	¥119,800～
PC-9801UV11	¥59,800～
PC-9801NS/T	¥129,800～
PC-9801NC	¥198,000～
PC-9801NS	¥79,800～
PC-9801NS/E	¥99,800～
PC-9801NL	¥99,800～
PC-9801NV	¥79,800～
PC-9801N	¥69,800～
PC-9801CV21	¥88,000～
PC-9801UV21	¥59,800～
PC-9801ES2	¥119,800～
PC-9801FX2	¥129,800～

シャープ

品名	価格
CZ-634C	¥169,800～
CZ-623C	¥149,800～
CZ-604C	¥110,000～
CZ-653C	¥98,000～
CZ-652C	¥85,000～
CZ-602C	¥79,800～
CZ-601C	¥69,800～
CZ-611C	¥79,800～
CZ-600C	¥59,800～

エプソン

品名	価格
PC-386M	¥115,000～
PC-386VR	¥125,000～
PC-286VJ5	¥99,800～
PC-286VG	¥89,800～
PC-286VE	¥79,800～
PC-286V	¥70,000～
PC-286VF	¥79,800～
PC-286C	¥65,000～
PC-386NW2	¥99,800～
PC-386NWR2	¥109,800～
PC-286BOOK	¥80,000～

モニター

品名	価格
NEC PC-KD881	¥48,000～
NEC PC-KD854N	¥30,000～
NEC PC-KD863S	¥30,000～
NEC PC-KD863G	¥38,000～
NEC PC-KD862	¥32,000～
NEC PC-TV453N	¥58,000～
NEC PC-TV353	¥53,000～
NEC PC-KD882	¥43,000～
NEC PC-KD853N	¥33,000～
シャープ CU-14FD	¥30,000～
シャープ CZ-606D	¥30,000～
エプソン CR-4000	¥32,000～
エプソン PC-286CD2	¥30,000～

FM-TOWNS

品名	価格
UX-20	¥139,800～
CX-20	¥168,000～
20F	¥90,000～
2S	¥70,000～
FMT-DP533	¥30,000～
FMT-DP536	¥60,000～

DYNA BOOK

品名	価格
J-3100SX002	¥118,000～
J-3100SX001	¥90,000～
J-3100SS001	¥43,000～

AVCブックの商品は、全て特別価格にて販売し、当店のサービスは全て特別価格に還元いたしております。

現金直販専門店 AVCブック

来店お引渡しOK

- **お申込み** ＞ 電話にて直接お申込み下さい。☎03-3255-8638
- **お支払い** ＞ 現金書留又は、銀行振込を御利用下さい。口座 あさひ銀行外神田支店（普）1057826 AVCブック
- **送料** ＞ 商品1点につき¥1500（離島は別料金）（但し、TV、ステレオ、スピーカーは、別料金になります。）
- **代引** ＞ 代引手数料¥1000
- **アフターケアー** ＞ 全商品メーカー保証付。
- **交換** ＞ 初期不良のみ可能

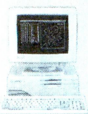

■NEC
- PC-9801BX/U2＋CU-14FD ……………特価¥198,000
- PC-9801BX/M2＋CU-14FD ……………特価¥208,000
- PC-9801BA/U2＋CU-14FD ……………特価¥277,000
- PC-9801BA/M2＋CU-14FD ……………特価¥285,000
- PC-9821Ae/U2＋CU-14FD ……………特価¥296,000
- PC-9821Ae/M2＋CU-14FD ……………特価¥307,000
- PC-9821As/U2＋CU-14FD ……………特価¥359,000
- PC-9821As/M2＋CU-14FD ……………特価¥369,800
- PC-9821Ap/U2＋CU-14FD ……………特価¥435,000
- PC-9821Ap/M2＋CU-14FD ……………特価¥444,000
- PC-9821 model S1 ……………特価¥2?8,000
- PC-9821 model S2 ……………特価¥?98,000
- PC-9801NS/R ……………特価¥209,000
- PC-9801NA/C NEW ……………特価¥343,000
- PC-9801NA NEW ……………特価¥229,000
- PC-H98Tm1 ……………特価¥575,000
- PC-H98Tm2C ……………特価¥1,250,000
- PC-H98m/105-100 ……………特価¥675,000
- PC-H98m/105-300 ……………特価¥815,000
- SV-H98m41 ……………特価¥1,650,000
- SV-H98m61 ……………特価¥4,150,000

■EPSON
- PC-486GRP2/5＋XC-1498CII…特価¥295,000
- PC-486GRP3＋XC-1498CII·特価¥309,000
- PC-486GRS2/5＋XC-1498II 特価¥369,000
- PC-486GRS3＋XC-1498II …特価¥393,000
- PC-486P＋CU-14FD ……特価¥213,000
- PC-486GF5/2＋CU-14FD·特価¥212,000
- PC-486GR5/2＋CU-14FD·特価¥249,000
- PC-PRO486 ……………特価¥5?8,000
- PC-486GF3＋CU-14FD…特価¥229,000
- PC-486GR3＋CU-14FD …特価¥264,000
- PC-386Note-ARX2 ………特価 TEL下さい
- PC-386Note-ARC2 ………特価 TEL下さい
- PC-386Note-AR2 ………特価¥178,000

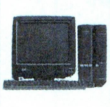

■SHARP(モニター付です)
- CZ-674CH……特価¥224,000
- CZ-634CTN…特価¥228,000
- CZ-644CTN…特価¥365,000
- CZ-500CB……特価¥477,800

■プリンター・周辺・その他
- IO-735X-B ……………特価¥142,000
- CZ-8PC5-B ……………特価¥ 65,800
- CZ-6MO1 ……………特価¥320,000
- PC-WD1A ……………特価¥198,000
- PC-WD1BD ……………特価¥388,000
- JX-220X(スキャナ) ……特価¥118,000
- CZ-6BM1(ミディボード)…特価¥ 18,800
- CZ-6BE2D ……………特価¥ 38,500
- CZ-6BE2A ……………特価¥ 41,800
- CZ-6BE2B ……………特価¥ 38,500
- CZ-6BS1(SCSII/F)……特価¥ 21,300
- PRKII-04 ……………特価¥ 66,000
- PRKII-16 ……………特価¥114,000
- PRKII-18 ……………特価¥139,000
- MC-68881RC ……………特価¥ 9,800

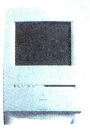

■APPLE
- Mac Classic M1603J (4M/HD80) キーボード 特価¥TEL下さい
- Mac LCIII M1314J (4M/HD160) キーボード 特価¥TEL下さい
- Mac Cetris 610 M1391J (8M/HD230/CD) キーボード 特価¥TEL下さい
- Mac Quadra 800 M1287J (8M/HD230) キーボード 特価¥TEL下さい

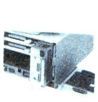

その他新機種TEL下さい。

■ICM
- INTER-120GE ……………¥ 78,000
- INTER-180GE ……………¥104,000
- INTER-240GE ……………¥113,000
- PACK-A120 ……………¥ 75,800
- PACK-A80 ……………¥ 58,000
- FT-120DB/FB ……………¥ 73,800
- FT-170DB/FB ……………¥ 94,800
- FT-240DB/FB ……………¥104,000
- INTER-170FN/FB ……………¥ 95,800
- INTER-100F/FB ……………¥ 62,800
- INTER-240F/FB ……………¥113,000
- INTER-120B ……………¥ 41,500
- INTER-240B ……………¥ 68,900
- PACK-PE80 ……………¥ 55,800
- PACK-SE80 ……………¥ 43,000
- PACK-SE120 ……………¥ 56,500
- MO-3120(OI付) ……………¥162,000

■ロジテック
- LHD-FM200E(FM・X68用)…¥ 78,500
- LHD-EN130 ……………¥ 71,800
- LHD-NSL80 ……………¥ 57,800
- LHD-B240H ……………¥ 95,800
- LHD-B120H ……………¥ 68,900
- LHD-E200K ……………¥ 93,900
- LHD-S120HP ……………¥ 54,800
- LHD-S240HP ……………¥ 85,000
- LHD-NS130 ……………¥ 53,000
- LHD-NS80 ……………¥ 44,000
- LMO-300(KIT) ……………¥156,000
- SHD-S100J ……………¥ 53,000

■ティアック
- HD-121A ……………¥ 58,500
- HD-201A ……………¥ 78,800
- PH-80 ……………¥ 45,000
- PH-130 ……………¥ 55,000

■キャラベル
- AV-120HGS/P ……………¥ 53,000
- AV-200HGS/P ……………¥ 72,000
- AV-080SXE ……………¥ 58,000
- AV-125SXE ……………¥ 54,900
- AV-200FR/P ……………¥ 69,000
- AV-100FE/P ……………¥ 51,000

■テクノジャパン
- TR-125S ……………¥ 62,500
- PD-120SS ……………¥ 72,300
- PD-240SS ……………¥ 99,800
- PD-125EX ……………¥ 63,800
- PD-200EX ……………¥ 79,800

■日本テクサ
- TRUST-FA120 ……………¥ 58,000
- TRUST-FA240 ……………¥ 95,000
- TRUST-NE125 ……………¥ 65,000
- STATION-120LBS ……………¥ 73,500
- STATION-240LBS ……………¥104,000
- LUSTER-FA3 ……………¥138,500
- ST-170LBS ……………¥ 71,000

■緑電子
- CARGO-SS100 ……………¥ 70,800
- V-200/2EA ……………¥ 78,300
- V-100/2EA ……………¥ 58,000
- M-100 ……………¥ 55,900
- HS-FS200A ……………¥ 85,000
- HS-FH120M-HN ……………¥ 72,000
- びると館(I/F) ……………¥ 35,800
- 安心館 ……………¥ 52,000
- HS-FBEKAN-HN ……………¥ 29,800
- HS-FH200M-HN ……………¥ 84,800
- CS-SS200A-F2 ……………¥ 84,000

■ジェフ
- GJ-120 ……………特価¥ 53,800
- GJ-240 ……………¥ 95,000
- GE-120 ……………¥ 65,000
- GE-240 ……………¥ 95,000

■NEC
- PC-9801B-37 ……………¥ 54,800
- PC-9801B-38 ……………¥106,800
- PC-HD170FB ……………¥ 74,800
- PC-HD300FB ……………¥126,500

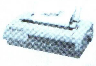

変動します TEL下さい

■キヤノン
- BJ-10V(C) ……………¥ 39,800
- BJ-10V(S) ……………¥ 49,800
- BJ-15V ……………¥ 64,500
- BJ-330J(ROMシート)…¥112,000
- BJ-820J ……………¥264,000
- LBP-A404E＋トナ ……¥165,000
- LBP-B406E＋トナ ……¥265,000
- LBP-A304E＋トナ ……¥435,000

■EPSON
- HG-4000 ……………¥ 99,000
- LP-2000 ……………¥118,000
- LP-8000 ……………¥272,000
- HG-5130 ……………¥157,000
- VP-2061 ……………¥ 76,800
- VP-1047 ……………¥ 48,000
- AP-1000 ……………¥ 62,500
- AP-700 ……………¥ 51,000

■NEC
- PC-PR201/80LA ……………¥179,000
- PC-PR201/63A ……………¥ 97,900
- PC-PR201/63 ……………¥ 78,800
- PC-PR201/45L ……………¥ 53,000
- PC-PR201/TC100 ……………¥114,500
- PC-PR101/T165 ……………¥ 79,800
- PC-PR101/TN103 ……………¥ 48,000
- PC-PR201/TN180 ……………¥ 99,800
- PC-PR1000/4 ……………¥128,000
- PC-PR4000E/4 ……………¥378,000
- PC-PR800PS/3 ……………¥678,000

■スター
- JS-200CL ……………¥ 87,000
- JT-48CL ……………¥ 39,800
- JS-2001CL ……………¥ 78,000
- JP-200 ……………¥ 47,500
- JJ-100A ……………¥ 49,500

メルコ(メルウェア付)
- EFA-4000S ……………¥20,900
- EFA-8000S ……………¥38,900
- EFA-12MS ……………¥52,000
- EFS-4000S ……………¥20,900
- EFS-8000S ……………¥38,900
- ENT-2000S ……………¥13,600
- ENT-6000S ……………¥22,900
- ENA-4000 ……………¥17,900
- ENA-8000 ……………¥32,700
- RCD-4000S ……………¥17,900
- RCD-8000S ……………¥36,500
- EMJ-4000S ……………¥25,200
- EMJ-8000S ……………¥37,800
- EDA-4000S ……………¥21,800
- EDA-8000S ……………¥38,700
- EHR-4000S ……………¥25,800
- EHR-12MS ……………¥56,900
- MRS-4000L ……………¥41,600
- ESB-4000S ……………¥20,800
- EDS-4000L ……………¥27,800
- ERB-4000S ……………¥27,800
- XRB-4000 ……………¥19,500
- XMC-2000E ……………¥14,500

I/Oデータ(IOSIO/STD付)
- EP-SIMn-2M ……………¥14,900
- EP-SIMn-4M ……………¥26,500
- EP-NTB-4MS ……………¥20,000
- EP-NTB-8MS ……………¥38,500
- FA34-4MS ……………¥20,900
- FA34-8MS ……………¥36,000
- PIO-DA134-4MS ……………¥21,200
- PIO-DA134-8MS ……………¥38,500
- PIO-RA 34-3MS ……………¥20,000
- PIO-DS134-4MS ……………¥21,200
- 98HSE- 4MS ……………¥25,200
- 98HSE-12MS ……………¥56,500
- NT34-2ML ……………¥ 9,500
- NT34-6ML ……………¥24,200
- PIO-PC34R-4M ……………¥25,500
- PIO-PC34R-8M ……………¥40,500
- EP-RB7D-8MS ……………¥43,300
- PIO-SIM61-2MS ……………¥13,900
- EP-SIM-4MS ……………¥18,000

〈その他機種TEL下さい〉

★中古パソコン/その他TEL下さい
- PC-9801DA2/U2 ¥148,000より
- PC-9801DS2/U2 ¥ 98,000より
- PC-9801DX2/U2 ¥ 80,000より
- PC-9801RA21 ……¥128,000より
- PC-9801UF ……¥ 90,000より
- PC-9801UV21 ……¥ 60,000より
- PC-9801VM21 ……¥ 65,000より
- PC-9801VM2 ……¥ 49,800より
- PC-9801VX21 ……¥ 78,000より
- PC-9801NS ……¥ 98,000より
- PC-9801NS/E ……¥108,000より
- PC-9801NS/T …¥128,000より
- PC-KD854 ……¥ 22,000より
- PC-KD853N ……¥ 35,000より
- 5インチ2ドライブ ……¥ 22,000より
- 3.5インチ2ドライブ …¥ 18,000より
- CU-14KD ……¥ 32,000より
- CU-14FD ……¥ 29,000より
- X68シリーズ ……¥ 58,000より
- FM-TOWNSシリーズ¥ 45,000より
- EPSONシリーズ …¥ 30,000より

★中古ユニット
- FD-1155C(VFOなし) …¥5,000
- FD-1155D(VFOつき) …¥6,000
- FD-1135C(VFOなし) …¥4,000
- FD-1135D(VFOつき) …¥5,000
- FD-1137C(VFOなし) …¥5,000
- FD-1137D(VFOつき) …¥6,000
- FD-1138C(98ノート用)…¥6,000
- FD-1138(VFOつき) ……¥6,000
- D-5126(20MB) ……¥ 5,000
- D-5146(40MB) ……¥12,000
- D-5146H(40MB) ……¥15,000
- D-3126(20MB) ……¥ 5,000
- D-3142(40MB) ……¥18,000
- D-3148(40MBSCSI) …¥18,000
- D-3835(40MBSCSI) …¥18,000
- NEC100MB ……¥29,000
- NEC300MB ……¥80,000

OAB オーエーブレイン

☎&FAX 03-3253-5971
FAXの方 03-3253-5979
千代田事務所 〒101 千代田区外神田2-1-3 東進ビル新館209号

導入からSGシステム構築、メンテナンスまで!! 全国通販

- ★全商品保証書付。専門のアドバイザーがお客様のニーズに親切に対応します。
- ★初期不良・輸送トラブル等に迅速に対応し、即交換させていただきます。
- ●ご注文、お問合せは……毎日午前10時から午後7時まで
- ●下取・買取は電話で見積りしております。責任を持って下取りさせて頂きます。
- ●商品のお届けは……入金確認後、発送致します。

●オフコンからパソコンまで幅広～い品揃え。おまかせあれ!!

通信販売によるご購入方法(お電話でお申し込み下さい。)

現金一括払い	振込先	クレジット/リース
銀行振込：電信扱いにてお振込下さい。手数料はお客様負担となります 現金書留：住所、氏名、電話番号、商品名、使用機種、メディア等をお書き添えのうえ、現金書留にて当社までお送り下さい	●第一勧業銀行 御徒町支店 (普)1376679 オーエーブレイン ●朝日信用金庫 本店 (普)334833 オーエーブレイン	専用のお申し込み用紙をお送り致しますので、必要事項をご記入・捺印のうえ、ご返送下さい。 ※未成年者の方は、保護者のご承認を受けてからお申し込み下さい。

★クレジットは1～60回払いで月々5,000円よりご自由に設定できます。

CRT

■NEC
- PC-KD1511 ……………¥ 75,800
- PC-KD1522 ……………¥ 69,500
- PC-KM151 ……………¥ 99,800
- PC-KM171 ……………¥178,000
- PC-KH1511 ……………¥109,000
- PC-KH1512 ……………¥145,000
- PC-KH2021 ……………¥305,000

■SHARP
- CZ-606D ……………¥ 54,800
- CZ-607D ……………¥ 67,500
- CZ-608D ……………¥ 64,300
- CZ-614DTN/B ……¥ 93,500
- CU-21HD ……………¥105,000
- CU-14MD ……………¥ 42,000
- CU-14PD ……………¥ 47,000

■三菱
- XC-1498C2 ……………¥ 42,800
- XC-1498V3 ……………¥ 47,500
- RD-1498 ……………¥ 59,800

■サンスイ
- PD-14M ……………¥ 68,000

FDD

■エース電子〈自動切換〉
- AF-3.5SS(1ドライブ)·¥14,500
- AF-3.5WS(2ドライブ)·¥24,900
- AF-3.5SS ……………¥21,700
- AF-3.5WA ……………¥34,800
- AF-5S ……………¥24,500

■コンピュータリサーチ
- CRC-FD5WS ……………¥37,800
- CRC-FD3.5WS ……………¥28,500
- CRC-FD5WH ……………¥41,900
- CRC-FD3.5SH ……………¥22,000
- CRC-FD3.5WS ……………¥35,300

■アイン〈自動切換〉
- F351N(1ドライブ) ……¥19,800
- F352N(2ドライブ) ……¥28,800

オーバードライブ/486CPU《NEC PC-9801VX,RX,DX,EX(286CPU)が486マシンに変身》

■インテル
- OPD486SX25 ··· ¥75,000

■サイリックス
- CX486DLC-33 ··· ¥25,800
- CX486DLC-25 ··· ¥18,000
- CX486SLC-25 ··· ¥21,000

■I/Oデータ
- PK-CX486D ···· ¥74,500
- PK-X486SL ···· ¥27,800
- PK-X486SG ···· ¥27,700
- PK-X486/87SL··· ¥33,200
- PK-X486/87DL·· ¥33,200
- PK-X87S ······· ¥11,500
- PK-A486DW3··· ¥31,300
- PK-A486/87DW3· ¥40,500
- PK-NA487 ······ ¥59,000
- PK-A486DW4··· ¥42,500
- PK-A486/87DW4· ¥53,900
- PK-CX87D4 ····· ¥15,800
- PK-VG486/87SW3· ¥39,700
- PK-VF486/87SW2· ¥32,300
- PK-V486/87SW2· ¥32,200

■メルコ
- HSP-D2S ······ ¥74,800
- HSP-DL ········ ¥19,400
- HSP-4SD33 ···· ¥34,800
- HSC-S733 ······ ¥10,500
- HSS-4S7D33 ···· ¥42,500
- HSS-4S7V25 ··· ¥32,900
- HSS-4S7D25 ··· ¥32,900
- HSP-4SV25 ····· ¥27,500
- HSP-4SD25 ····· ¥27,500
- HSC-S725 ······ ¥ 9,700

FUJITSU
PERSONAL COMPUTER
COMMUNICATION SHOP

ACCESS

全国通販
TEL.03-5467-8450
FAX.03-5467-8452

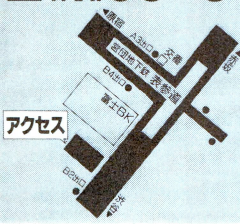

営業時間
AM11:00～PM7:00
日曜定休

オープンフェア期間中 無休

表参道交差点に自社ビル堂々オープン!!

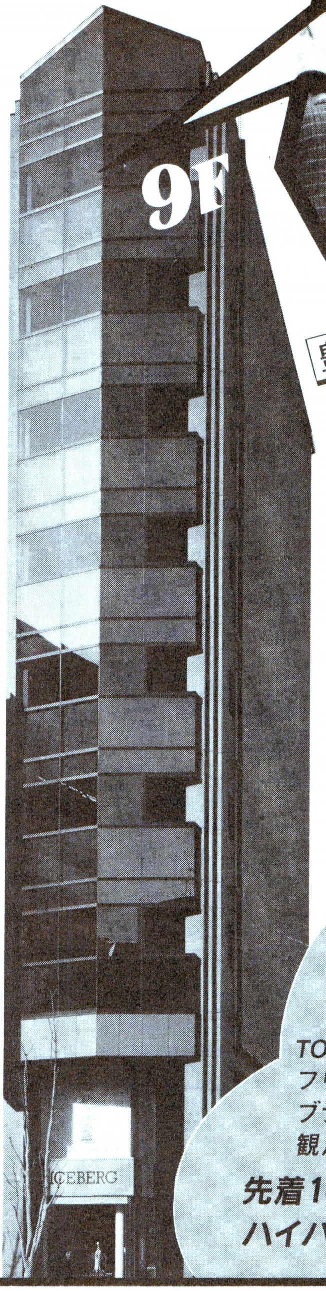

TOWNSのことならなんでもお任せ!

豊富な品揃え!
ソフト体験コーナー充実!!

FM TOWNS II モデルHR20

■FMTW2HR20 定価 ¥328,000
■FMTDP5351 定価 ¥89,800
■FMT KB107 定価 ¥30,000
定価合計▶ ¥447,800

満足度No.1特価!
★価格はお問い合わせください。★

FM TOWNS II モデルUR20
486マシン一体型

■FMTW2UR20 定価 ¥288,000
(CPU80486SX)
■FMT KB101A 定価 ¥10,000
定価合計▶ ¥298,000

満足度No.1特価!
★価格はお問い合わせください。★

新登場!!

FM TOWNS マーティー
MARTY

テレビにつなぐ情報ブレーン
■大画面テレビで体験できます。
標準価格 ¥98,000

オープン目玉商品

NT-500FM(500MB-HDD)
定価 ¥468,000▶ **¥158,000!!**

富士通純正オーバードライブカード
定価 ¥89,800▶ **オープン特価**

オープン特典 3/5～3/31まで

TOWNSご購入の方に
フリーソフトウェアコレクションⅤ、
ブランクディスケット10枚、
観月ありさオリジナルテレカを、
先着10名様に限り
ハイパープラネットプレゼント!!

その他の周辺機器

◆カード関連

FMT-412A	標準価格	¥40,000
FMT-415	標準価格	¥198,000
FMT-121	標準価格	¥30,000
FMT-401	標準価格	¥35,000
FMT-402	標準価格	¥35,000
FMT-403	標準価格	¥72,800
FMT-MD302	標準価格	¥49,000
FMT-191	標準価格	¥8,000
FMT-MD301	標準価格	¥49,800
FMT-MD202	標準価格	¥30,000

満足度No.1特価!
電話でお問い合わせください。

◆タブレット			
FMT-TB111	標準価格	¥39,800▶	満足度No.1特価
◆モッキンバード			
HD-J100	標準価格	¥128,000▶	大特価 ¥69,800
HD-J130	標準価格	¥148,000▶	大特価 ¥79,800
HD-J170	標準価格	¥189,000▶	大特価 ¥89,800
◆ジョイライター			
FP-150FX	標準価格	¥59,800▶	大特価 ¥43,200
◆ハイパーメモリ			
XMT-2000S(2Mメモリ)	標準価格	¥20,000▶	大特価 ¥7,800
HM-V04T	標準価格	¥49,500▶	大特価 ¥14,800
FJ-SIM 328MS(8Mメモリ)	標準価格	¥40,000▶	大特価 ¥31,800

●あなたのTOWNSを最新マシンに! 下取り交換も致しますのでお気軽にお問い合わせください。
●本体および周辺機器の組合わせは、表示以外でもお好きなセットにできます。ご相談ください。

〒107 東京都港区北青山3-6-17 アクセス表参道ビル9F 《振込先》富士銀行青山支店 普 2212761 口座名:アクセス

見逃せないこの安さ!!お待たせしないこの速さ!!

全商品、消費税込みです。

ゲームソフトの
アプロード通販部

(日曜、祭日定休)(AM11:00～PM7:00)

0120 <お客様の通信料が無料（フリーダイヤル）となりました。今すぐお電話を!>

送り先：〒556 大阪府大阪市浪速区日本橋西2丁目2-16-701

TEL&FAX:0120-009-067

新品・新作ゲームソフト

（アイウエオ順）

◎ソフトはご注文後、2、3日でお届けします。但し、古いソフトでメーカーの在庫が無い時は、一週間以上かかる場合がありますので、ご了承下さい。

商品名	発売機種	定価	売価
AZURE（アジャ）	タウンズ	9,800	7,600
ああっ女神さまっ	PC98	12,800	9,300
アイドルを探せ	PC98	7,800	5,700
亜紀子	PC98.X68	7,800	5,700
あにまーじゃんV3	PC98	8,800	6,400
Apros（アプロス）	PC98	12,800	9,300
アリスの館CD1,2	タウンズ	各6,800	各4,900
アリスの館2	PC98.X68	4,800	3,500
アマランス2	PC98	9,800	7,100
蒼き狼と白き牝鹿～元朝秘史	PC88.PC98.MSX（DISK）	9,800	7,600
YES!	PC98	6,800	4,900
イマージュ1・2	PC98.X68	各7,800	各5,700
イクイクバッ君	PC98	8,800	6,400
イーリス亭小夜曲	PC98	8,800	6,400
ウイニングポスト	PC98	12,800	9,900
石見銀山殺人事件	タウンズ	12,800	9,300
M1タンクプラトゥーン	PC98	12,800	9,300
MSフィールド2	PC98	9,800	7,100
エトワールプリンセス	X68	9,800	7,100
エメラルドドラゴン	タウンズ	11,800	8,600
エアーコンバット3	PC98	9,800	7,600
エッジ	PC98	9,800	7,100
エルムナイト	PC98	14,800	10,700
エルムナイト	タウンズ	14,800	11,500
L（ELLE）	PC98.X68.MSX2.タウンズ	7,800	5,700
エンチャンタ	PC98	9,800	7,600
オーバーテイク	X68	9,800	7,100
キャッスルズ	PC98.X68.タウンズ	9,800	8,100
CAT'S～PART1	PC98	7,800	5,700
キャラット	PC98.X68.	7,800	5,700
CAL	PC98.X68.MSX2	6,800	4,900
CAL2	PC98.X68.MSX2	7,800	5,700
CAL1.2セット	タウンズ	8,800	6,400
究極タイガー	X68	8,800	6,400
キス	PC98	7,800	5,700
ギディー1.2	PC98	各7,800	各5,700
きゃんきゃんバニープルミエール	PC98.X68	7,800	5,700
きゃんきゃんバニープルミエール	タウンズ	9,800	7,100
君だけに愛を	PC98.X68.MSX2	7,800	5,700
キャミソール	PC98	7,800	5,700
究極麻雀アイドルグラフィック	PC98	7,800	5,700
キラキラ女神先生	PC98	6,800	4,900
銀河英雄伝説3	PC98	12,800	9,300
ガンダムアドバンスドオペレーション	PC98	9,800	7,100
クインティアロード2	PC98	8,800	6,400
クィーンズライブラリー	PC98	9,800	7,100
G.R.グラビィティレスポンス	PC98	6,800	4,900
グラフサウルスVer2.0	MSX2	12,800	9,300
クィーン・オブ・デュエリスト	PC98.X68.タウンズ	8,800	6,400
グラムキャッツ1リバイバル	PC98.MSX2	7,800	5,700
グラムキャッツ2	PC98.X68	7,800	5,700
グラムキャッツ2	タウンズ	8,800	6,400
グリーンオアシス	PC98	7,800	5,700
GAMEテクノポリススーパーコレクション1	タウンズ	12,800	9,300
国立機動戦隊リップスV	PC98	7,800	5,700
遊人S.C～校内写生1・2・3	PC98	7,800	5,700
コンチネンタル	PC98.X68.MSX2	8,800	6,400
殺しのドレス3	PC98.X68	7,800	5,700
サイレントメビウス	PC98.X68.タウンズ	14,800	10,700
サークIII	PC98	9,800	7,100
サバッシュ2	PC98	12,800	9,900
三国志III	PC98.X68	14,800	11,500
三国志III	タウンズ	16,800	13,900
3X3EYES（サザンアイズ）	PC98	14,800	11,500
48夜物語	PC98	7,800	5,700
シムアント	PC98.X68.タウンズ	12,800	10,600
しぇいく！しぇいく！1.2	PC98	各9,800	各7,100
シャングリラ	PC98.X68.タウンズ	7,800	5,700
雀ジャカ雀	PC98.X68.タウンズ	7,800	5,700
シュヴァルツシルトIV	PC98	12,800	9,300
ジョーカーI.II	PC98.X68.MSX2	各7,800	各5,700
ジョーカーI.IIセット	タウンズ	8,800	6,400
シンク	PC98	7,800	5,700

商品名	発売機種	定価	売価
スウィートエンジェル	PC98.X68.タウンズ	6,800	4,900
スタークルーザーII	PC98	9,700	7,000
スターベアラーズ	PC98	9,800	7,100
スターフォース	X68	4,900	3,500
スターウォーズ	PC98.X68	7,200	6,000
スーパーD.P.S	PC98.X68.タウンズ	6,800	4,900
スーパーリアル麻雀PII&PIII	タウンズ	11,800	8,600
スーパーリアル麻雀PII&PIII	PC98	12,800	9,300
ストライダー飛竜	X68	9,800	7,600
蒼鋼伝	PC98	12,800	9,300
卒業～グラデュエーション	PC98	11,800	9,200
ソリチュード（上巻・下巻）	タウンズ	各12,800	各9,300
ソードワールドPC	PC98	9,800	7,100
ソードダンサー増刊号	PC98	4,800	3,700
大航海時代2	PC98	9,800	7,600
大戦略IV	PC98	9,800	7,600
大戦略IVカルトマップ	PC98	5,000	3,800
太閤立志伝	PC98.X68	9,800	7,600
太閤立志伝	タウンズ	11,800	9,800
魂の門	PC98	9,800	5,000
地球防衛少女イコちゃん	PC98	12,800	9,300
チェルノブ	X68	4,900	3,500
デスブレイド	X68	9,800	7,100
デスブレイド	タウンズ	9,700	7,600
デッド・オブ・ザ・ブレイン	PC98.X68.MSX2.タウンズ	8,800	6,400
テラクレスタ&ムーンクレスタ	X68	4,900	3,500
デルフォイの神託	PC98	9,800	7,600
天使たちの午後3～番外反省版～	PC98	8,800	6,400
天神乱魔	PC98	7,800	5,700
天仙娘々	PC98	7,800	5,700
電脳学園IVer2.0	PC98	8,800	6,400
電脳学園II.III	PC98.PC88.MSX2	各8,800	各6,400
電脳学園IVエイブハンターJ	PC98	9,800	7,100
電脳少女レジェクション	タウンズ	12,800	9,900
闘神都市	PC98.X68.MSX2.タウンズ	6,800	4,900
DALK（ダルク）	PC98.X68	6,800	4,900
D'ark（ディーアーク）	PC98	8,800	6,400
DOR1.2.3	PC98.X68.タウンズ	各6,800	各4,900
DOR～S.E	PC98.X68.タウンズ	8,800	6,400
D.P.S	PC98.X68.タウンズ.MSX2	5,800	4,200
D.P.S SG.set2.set3	PC98.X68.タウンズ.MSX2	各6,800	各4,900
DE-JA	PC98.X68.MSX2	6,800	4,900
DE-JAII	PC98.X68.タウンズ	8,800	6,400
同級生	PC98.X68.タウンズ	8,800	6,400
トキオ	PC98.タウンズ	12,800	9,900
ドクターストップ	PC98.X68.タウンズ.MSX2	6,800	4,900
ドラキュラ伯爵	PC98.X68.タウンズ	7,800	5,700
ドラゴンナイト	PC98.X68.MSX2	6,800	4,900
ドラゴンナイトII	PC98.X68.MSX2	7,800	5,700
ドラゴンナイトIII	PC98.X68.タウンズ	7,800	5,700
ドラゴンスレイヤー英雄伝説	PC98.PC88.MSX2.タウンズ	8,700	6,300
ドラゴンスレイヤー英雄伝説	X68	9,800	7,100
ドラゴンスレイヤー英雄伝説II	PC98.PC88	9,800	7,100
ドラゴンマスターシルク	PC98	8,800	6,400
人形使い	PC98	8,800	6,400
人形使い	タウンズ	9,800	7,100
ヌーク	PC98	7,800	5,700
狙われた天使たち	PC98	8,800	6,400
信長の野望～覇王伝	PC98	12,800	9,900
信長の野望～覇王伝	タウンズ	14,800	12,200
初恋物語	PC98	9,800	7,100
ハイパークラシックオペレーション	タウンズ	9,800	7,600
バトルハイスクール	PC98.X68	7,800	5,700
バトルテック	PC98.X68	9,800	8,100
はっちゃけあやよさん1-2-3セット	タウンズ	6,800	5,300
はっちゃけあやよさん3	PC98.X68	4,800	3,700
はっちゃけあやよさん4	PC98	4,800	3,700
花よりダンゴ2	PC98	7,800	5,700
バニラシンドローム	PC98	9,800	7,100
バーンウェルト	X68	9,800	7,100
ピンクソックス8	PC98.MSX2	6,800	4,900
ピンクソックスマニア1.2	PC98	各4,800	各3,500
ピンクソックスマニア1.2	MSX2	各3,600	各2,600

商品名	発売機種	定価	売価
秘密の花園	PC98.X68.MSX2	7,800	5,700
美少女ハンターずっこんX	PC98	8,800	6,400
ビースト三獣士	PC98	9,800	7,100
ビースト3	PC98	7,800	5,700
ピュア1・2リバイバル	PC98	各6,800	各4,900
ふしぎの海のナディア	PC98.X68	14,800	10,700
ふしぎの海のナディア	タウンズ	14,800	11,500
ぷよぷよ	PC98	7,800	5,700
ブランディッシュ	PC98.タウンズ	9,800	7,100
ブランディッシュ2	PC98	12,800	9,300
プリンセスミネルバ	PC98	12,800	9,300
プリンセスメーカー	PC98.MSX2	14,800	10,700
プリンセスメーカー2	PC98	14,800	11,500
ベルズアベニュー	PC98	5,800	4,200
プレミアム1・2	PC98.X68.タウンズ	各7,800	各5,700
プレゼント2	PC98.X68.タウンズ	7,800	5,700
4Dドライビング	タウンズ	9,800	8,100
4Dボクシング	PC98.タウンズ	9,800	8,100
復活祭アステカーヤの魔女	PC98.タウンズ	7,800	5,700
ヴェインドリーム2	PC98	9,800	7,100
ぽっぷるメイル	PC98	9,800	7,100
ポッキー2	PC98.PC88.MSX2	8,800	6,400
ポニオン	PC98.X68.タウンズ	7,800	5,700
煩悩予備校1.2	PC98.X68	各7,800	各4,700
煩悩予備校3	PC98.X68	7,800	5,700
星の砂物語	PC98.PC88.MSX2	6,800	4,900
星の砂物語	タウンズ	7,800	5,700
星の砂物語2	PC98.X68.タウンズ	8,800	6,400
マクロス・リメンバーミー	PC98	9,800	7,100
マイティーバトルスキンパニック	MSX2	8,800	6,400
まーぶるまぢっく	PC98	7,800	5,700
まなみのどこまでいくの	PC98	3,800	2,800
マーシャルエイジ	PC98.X68	7,800	5,700
魔女っ子クミ	PC98	9,800	7,100
魔法少女りな	PC98	9,800	7,100
マッドパラドクス	PC98	6,800	4,900
マスターオブモンスターズファイナル	PC98	9,800	7,600
マリンフィルト	PC98	7,800	5,700
マリンフィルト	タウンズ	8,800	6,400
マルチペイント	PC98	14,800	10,700
ミスチフ	PC98	7,800	5,700
やんやんのクイズいっちょまえ	PC98	7,800	5,700
ミラージュ	PC98.X68	7,800	6,100
ミラージュ	タウンズ	8,800	6,800
ミラー	PC98.タウンズ	7,800	5,700
Mウーンライトちゃんリンしゃん	PC98	6,400	4,600
ムーンライトエナジー	PC98	6,800	4,900
メタルオレンジ～EX	X68	7,800	5,700
モンスターメーカー	PC98	8,800	6,400
YUKA～ゆかのフシギな体験	PC98.MSX2	5,800	4,300
妖獣クラブカスタム	PC98.タウンズ	7,800	5,700
ランスI.II	PC98.PC88.X68.タウンズ.MSX2	各6,800	各4,900
ランスIII	PC98.X68.タウンズ	6,800	4,900
リップスティックADV3	PC98	7,800	5,700
レッスルエンジェルス	PC98.タウンズ	7,800	5,700
レッスルエンジェルス2	PC98	7,800	5,700
レッド	PC98	7,800	6,100
レッサーメルン	PC98	9,800	7,100
レッサーメルン	タウンズ	11,800	9,200
ロードス島戦記1.2	PC98.X68	9,800	7,100
ロードス島戦記・福神漬2	PC98	4,800	3,500
ロードス島戦記・福神漬3	PC98	5,800	4,200
ロボクラッシュ2	PC98	9,800	7,600

※アプロード通販部をご利用のお客様へご了承のお願い※

- ●成人向のソフトは18歳未満の方は御購入できません。
- ●98ソフトではCPU286.386以降でのみ動作対応するソフトもありますので使用機種を御確認ください。
- ●ソフトのパッケージ開封後の返品は出来ませんのでご注意下さい。

ブランクディスク（10枚入り）各メーカー
5 HD 1,000／3.5 HD 2,000

◎商品の返却は到着後一週間以内にお願いします。（一週間を越えるとお受けできません。）尚、送料はお客様負担でお願いします。商品確認後、代金より送料、キャンセル料一、〇〇〇円を差し引いた金額をお送りします。

注文方法

- ●代金は郵便局で現金書留または為替にてお送り下さい。
- ●代金（着払い）を希望される方は、電話か葉書にて御注文下さい。葉書で御注文される場合は、代引希望と書いてください。尚、代引手数料500円必要となります。(送料別)
- ●未発売のソフトは予約扱いとなり、発売になり次第発送致します。
- ●パソコンゲームはほとんどのメーカーを取り扱っております。
- ●在庫は豊富に取りそろえておりますが、在庫切れで入荷が遅くなる場合は葉書等でご連絡致します。
- ●送料600円税込(何本でも)北海道、九州、沖縄、離島は800円(何本でも)
- ●電話で代金引換え注文の場合、午後6時までの受付で商品の在庫があれば即日発送できます。

申し込み書（例）

フリガナ		TEL	（　　）
氏　名			-
住　所	〒		

商品名	機種	メディア

PHOTO／©エルフ

[速報！BGS最新刊・電撃的発売中!!]

[美少女ゲーム最前線パート9]

『B・G・S・9』

は、ただいま全国書店にて好評発売中です♥

●収録ゲーム／エルムナイト・地球防衛少女イコちゃん・D'ark・天仙娘々・雀JAKA雀・KISS・MAD・PARKDOX NOOCH・DOR3・etc…
●ソフトハウス取材[ディー・オー]
●独占インタビュー[コンピュータソフトウエア倫理機構・委員長に聞く]
●好評連載 「ビックマック伝説」
COMIC 「ある日のれいこお嬢さま」
●新企画!!読者代表コミック
「リザード・リカー」「女の子ゲーマーの苦悩」
●[特別付録]
天津堂・富士参號先生描き下ろしピンナップ
●一挙大放出／掲載ゲーム読者プレゼント
総数92本!!

美少女ゲーム最前線パート7

好評発売中

◎アソコンすうぱあスペシャル●18
◎B5判・108P
◎定価750円

『天神乱魔』・『マーシャル・エイジ』・『PONYON』など、厳選21本のヒットゲームのストーリーと攻略法を満載。特別付録・ここまひ、美龍のB4判描き下ろしピンナップ。ソフトハウス直撃インタビュー・『ドラゴンピンク』／ITOYOKO&ストライカー。

美少女ゲーム最前線パート6

好評発売中

◎アソコンすうぱあスペシャル●17
◎B5判・108P
◎定価750円

人気ゲームの攻略&おヒントマガジン第6弾。『ドラゴンナイトⅢ』・『魔導物語1－2－3』『ランスⅢ』ほか特選ゲーム20本を徹底解析。ソフトハウス開発秘話〈入魂のプログラム編〉人気ソフトハウス特別取材。特別付録・2大ソフトハウス原画担当者描き下ろしピンナップ。

美少女ゲーム最前線パート8

好評発売中

◎アソコンすうぱあスペシャル●19
◎B5判・116P
◎定価780円

ついにでました！『美少女ゲーム最前線』シリーズ最新刊!! 人気ゲーム30本の攻略法&ヒントを徹底収録●収録ソフト／「DE・JAII」「人形使い」「卒業」「キャラメルクエスト」「SuperD.P.S」etc収録●総力特集／エルフAVGの軌跡と進化●好評連載コミック＋α／ビッグマック伝説／他●特別付録／好実昭博（フォレスト）／猫島 礼・特大ピンナップ付

♥送料♥1冊310円・2冊380円・3冊450円

辰巳出版株式会社 〒160東京都新宿区新宿5-18-20オミビル
☎03(3208)8701 郵便振替／東京4-71584
TATSUMI PUBLISHING CO.,LTD.

さらに詳しい情報が知りたいッ！そんなあなたへ。
アソコン・テレフォン・サービス
TEL.045(941)0000へどうぞ♥

メッチャクッチャに安い！速い！そして安心！

プロップ通販

ソフト買うなら プロップ通販!!

送り先▶〒910 福井県福井市文京4-25-3 TEL&FAX 0762-80-3670

★リストに載っている商品はすべて新品です。

見れば見るほど差がわかる…これが真実です。

商品名	機種名	定価	売価
ああっ女神さまっ	98	12,800	9,300
アフターバーナー3	TOWNS	10,800	8,000
アマランス	98	8,800	5,500
アマランス2	98	9,800	6,800
Urgent Mission	98	9,800	7,000
アプロス	98	12,800	9,300
石見銀山殺人事件	TOWNS	12,800	9,600
ウイングコマンダー	TOWNS	10,800	8,200
WINNING POST	98	12,800	9,600
ヴェインドリーム2	98	9,800	6,900
EDGE（エッジ）	98	9,800	7,000
エアーコンバット3	98	9,800	7,300
エトワールプリンセス	X68	9,800	7,000
F－19ステルスファイター	98	12,800	8,100
F－29リタリエイター	98,TOWNS	12,800	9,600
エメラルドドラゴン	98,X68	9,800	6,900
エメラルドドラゴン	TOWNS	11,800	8,500
エメラルドドラゴン	88,MSX	8,800	6,300
エルムナイト	98	14,800	10,100
エルムナイト	TOWNS	14,800	11,000
オルゴール	TOWNS	12,800	8,600
オーバーテイク	X68	9,800	6,800
ガンダムアドバンスドオペレーション	98	9,800	6,800
ガンダムハイパークラシックオペレーション	TOWNS	9,800	7,400
ガンダムハイパーデザートオペレーション	TOWNS	9,800	7,400
ガンダムMSフィールド2	98	9,800	6,800
キャッスルズ	98,TOWNS,X68	9,800	7,800
銀河英雄伝説IIDX＋	TOWNS	12,800	9,000
銀河英雄伝説III	98	12,800	8,600
K.O.世紀ビースト三獣士	98	9,800	6,800
元朝秘史	98,88,TOWNS,X68	9,800	7,300
殺しのドレス3	98	7,800	5,200
サイレントメビウス	98,TOWNS,X68	14,800	10,400
サザンアイズ	98	14,800	10,400
三国志3	98	14,800	10,300
三国志3	TOWNS	16,800	12,700
雀豪3	98	9,800	7,800
シュバルツシルトIII	98	12,800	8,700
シヴィライゼーション	98	12,800	9,500
ジョシュア	98,X68	9,700	7,400
ジョシュア	TOWNS	11,800	8,600
スターウォーズ	98,X68	7,200	5,700
スタクルーザー2	98	9,700	7,100
ストライダー飛竜	X68	9,800	7,300
スーパーシューティングTOWNS	TOWNS	9,800	7,200
スプラッターハウス	TOWNS	9,800	7,000
ソーサリアン	98	9,800	7,000
ソード・ワールドPC	98	9,800	7,200
ソードダンサー	98	9,800	6,900
ソードダンサー増刊号	98	4,800	3,300
卒業（グラデュエーション）	98,TOWNS	11,800	8,300
ソリチュード（上巻）	TOWNS	12,800	8,600
ソリチュード（下巻）	TOWNS	12,800	8,600
太閤立志伝	98	9,800	7,400
太閤立志伝	TOWNS	11,800	8,700
大戦略IV	98	9,800	7,400
大航海時代2	98	9,800	7,300
ダイナソア	98,TOWNS	9,800	7,000
チェルノブ	X68	4,900	3,700
D'ark（ディアーク）	98	8,800	5,700
デスブレイド	X68	9,800	7,000
デッドオブザブレイン	98,X68,MSX	8,800	5,900
トキオ	98,TOWNS	12,800	9,000
ドラゴンスレイヤー	98,TOWNS,88,MSX	8,700	6,300
ドラゴンスレイヤー英雄伝説2	98,88	9,800	6,800
ナイトメア	TOWNS	12,800	8,600
信長の野望武将風雲録	98	9,800	7,200
信長の野望武将風雲録	TOWNS	11,800	9,200
信長の野望覇王伝	98	12,800	8,900

商品名	機種名	定価	売価
緋王伝	98	12,800	8,900
ビッグオナー	98,TOWNS	12,800	8,900
風雅セレクション	98	8,800	5,000
ふしぎの海のナディア	98,X68,TOWNS	14,800	10,400
フラクタルエンジン	TOWNS	2,600	2,300
ブランディッシュ	98,TOWNS	9,800	6,800
ブランディッシュ2	98	12,800	9,000
フリーウィル	98,TOWNS	9,700	6,900
プリンセスメーカー	98,MSX	14,800	10,400
プリンセスメーカー2	98	14,800	10,400
プリンセスミネルバ	98	12,800	9,000
4Dボクシング	98,TOWNS	9,800	7,800
4Dドライビング	TOWNS	9,800	7,800
ポピュラス2	98,TOWNS,X68	12,800	10,500
ぽっぷるメイル	98	9,800	6,800
マイト&マジックBOOK3	98,TOWNS	12,800	9,500
マスターオブモンスターズFINAL	98	9,800	7,200
マーダークラブDX	TOWNS	9,800	6,500
ミスタープロ野球パーフェクト	98	12,800	9,000
Many Colors	TOWNS	9,800	7,200
モンスターメーカー	98	8,800	6,600
レッサーメルン	98,X68	9,800	7,500
レッサーメルン	TOWNS	11,800	8,600
ロードス島戦記	98,X68,MSX	9,800	7,000
ロードス島戦記2	98,X68	9,800	7,000
ロボクラッシュ98	98	8,800	6,500
ロボクラッシュ2	98	9,800	7,400
ワイアット	TOWNS	12,800	8,600

美少女ソフトコーナー

商品名	機種名	定価	売価
亜紀子	98	7,800	5,400
あにまーじゃんV3	98	8,800	6,100
アリスの館CD1/2	TOWNS	各6,800	各4,700
アリスの館2	98	4,800	3,500
イクイクパッ君	98	8,800	6,200
イマージュ	98,X68	7,800	5,500
イマージュ2	98,X68	7,800	5,500
ウエディングベルは高らかに	98	6,800	4,700
エル	98,TOWNS,X68	7,800	5,200
G.R.～グラビィティレスポンス～	98,X68	6,800	4,800
KISS	98	7,800	5,500
キャラット	98	7,800	5,500
CAL	98,X68,MSX	6,800	4,200
CAL2	98,X68	7,800	5,500
CAL1,2SET	TOWNS	8,800	6,200
CAT'S PART-1	98	7,800	5,700
キャミソール	98	7,800	5,600
きゃんきゃんバニープルミエール	98	7,800	5,500
きゃんきゃんバニープルミエール	TOWNS	9,800	7,000
キラキラ女神先生	98	6,800	4,800
グラムキャッツ2	98,X68	7,800	5,500
クィーンオブデュエリスト	98,X68	8,800	6,300
クィーンズライブラリー	98	9,800	7,000
グリーンオアシス	98	7,800	5,700
グラムキャッツ2	98	7,800	5,500
国立機動戦隊リップスV	98	7,800	5,400
雀ジャカ雀（成人）	98,TOWNS,X68	7,800	4,900
しぇいく！しぇいく！2	98	9,800	7,000
ジョーカー1/2	98,X68,MSX	各7,800	各5,400
ジョーカー1,2SET	TOWNS	8,800	6,000
スーパーD.P.S	98,TOWNS,X68	6,800	4,700
スーパーリアル麻雀PII&PIII（要HD）	98	12,800	9,000
スーパーリアル麻雀PII&PIII	98	12,800	9,000
スウィートエンジェル	98,TOWNS,X68	6,800	4,800
DALK（ダルク）	98,X68	6,800	4,700
D.P.S	98,TOWNS,X68,88	5,800	4,200
D.P.SSG/SET2/SET3	98,TOWNS,X68,MSX	各6,800	各4,700
DE・JA	98,X68,MSX,88	6,800	4,800
DE・JA2	98,TOWNS,X68	8,800	5,700
電撃ナース	98	8,800	6,000
天神乱魔（成人）	98,TOWNS,X68	7,800	5,200
天使達の午後V（狙われた天使達）	98	8,800	6,600
天仙娘々	98	7,800	5,000
電脳学園IV	98	9,800	6,900
ドア1/2/3	98,TOWNS,X68	各6,800	各4,800
同級生	98,TOWNS	8,800	5,700
闘神都市	98,TOWNS,X68,MSX	6,800	4,700
Dr.STOP	98,TOWNS,X68,MSX	6,800	4,700
ドラゴンマスターシルク	98	8,800	6,200
ドラゴンナイト	98,X68,88,MSX	6,800	4,800
ドラゴンナイト2	98,X68,88,MSX	7,800	5,200
ドラゴンナイト3	98,TOWNS,X68	7,800	5,200
ドラキュラ伯爵	98,X68	7,800	5,200
人形使い	98	8,800	6,000
人形使い	FM	9,800	6,800
ヌーク	98	7,800	5,500
初恋物語	98	9,800	6,900
はっちゃけあやよさん3	98,X68	4,800	3,600
はっちゃけあやよさん4	98	4,800	3,600
バニラシンドローム	98	9,800	6,900
美少女ハンターずっこんX	98	8,800	6,100
ピンクソックス1/2/3	98,MSX	各2,800	各2,100
ピンクソックス4/5/6/7	98,MSX	各3,600	各2,600
ピンクソックス8	98,MSX	6,800	4,900
ピンクソックスプレゼンツ	MSX	3,600	2,600
ピンクソックスマニア/マニア2	MSX	各3,600	各2,600
ピンクソックスマニア/マニア2	98	各4,800	各3,400
復活祭～アスティカーヤの魔女～	98,TOWNS	7,800	5,500
プレミアム	98,TOWNS,X68	7,800	5,000
プレミアム2	98,TOWNS,X68	7,800	5,000
星の砂物語	98,X68,88,MSX	6,800	4,800
星の砂物語	TOWNS	7,800	5,500
星の砂物語2	98,TOWNS,X68	6,800	6,200
ボッキー2	98,88,MSX	8,800	5,900
ボニオン	98,TOWNS,X68	7,800	5,000
煩悩予備校1/2/3	98,X68	各7,800	各5,500
花よりダンゴ2	98	7,800	5,600
マーシャルエイジ	98,X68	7,800	5,500
まなみのどこまでイクの	98	3,800	2,800
マッドパラドクス	98	6,800	4,800
ミラージュ	98,X68	7,800	5,600
ミラージュ	TOWNS	8,800	6,500
Mウーンライトちゃんりんしゃん	98,MULTI,TOWNS	6,400	4,500
やんやんのクイズいっちょまえ	98	7,800	5,500
YUKA～ゆかのフシギな体験～	98,MSX	5,800	4,300
遊人スペシャルコレクション・校内写生1・2・3	98	7,800	5,400
妖獣クラブカスタム	98,TOWNS	7,800	5,500
48夜物語	98	7,800	5,600
ランス1/2/3	98,TOWNS,X68	6,800	4,700
レッスルエンジェルス	98,TOWNS	7,800	5,400
レッスルエンジェルス2	98	7,800	5,400
レッド	98	7,800	5,600

大特価コーナー

商品名	機種名	定価	売価
伊忍道打倒信長	98/5/3.5	9,800	2,000
クイズ番長	X68	6,800	4,000
激闘の地	98/5/3.5	8,800	3,000
サブナック	98/5/3.5	7,800	3,000
シムアース	TOWNS	12,800	6,000
魂の門・ダンテ「神曲」より	98/5/3.5	9,800	4,900
ティラムバラム	98/5/3.5	9,800	6,100
トライアルオブフォース	98/5/3.5	7,800	4,900
ドラゴン創世紀	98/5/3.5	12,800	7,900
ノスタルジア	TOWNS	11,800	5,000
魔〈彩子〉雀	TOWNS	8,800	3,000
ヨーロッパ戦線	98/5/3.5	12,800	8,300
レミングス	98/5/3.5	7,800	3,000

美少女ソフトコーナーのソフトは18歳未満の方は御購入出来ません。夕方5時までなら当日発送を行ないます。

お申し込み方法

- ●上記リストの中から、ほしい商品を選びその代金を郵便局で現金書留か為替でプロップ通販までお送りください。その際メモ程度でけっこうですので、郵便番号・住所・氏名・年令・電話番号・機種・メディア、商品名を明記して同封下さい。
- ●代引(着払い)制度を御希望の方は、電話かハガキにて御申し込み下さい。その際、代引手数料500円頂きます。(送料別)
- ●送料は何本でも600円(北海道、九州は何本でも800円)となっております。発送は宅配急便を利用していますので迅速かつ正確です。
- ●すでに発売になっているソフトと、未発売のソフトを同時に注文頂く場合など、2回に分けて発送を希望される方は、送料を2回分同封下さい。
- ●商品は全て税込みです。リストに載っていないソフトは 25%OFF (税込み)です。(未発売ソフトを除く)
- ●商品の返品は一週間以内にお願い致します。（送料はお客様負担にて）手数料1,000円を差し引き返品させて頂きます。（ただし開封した商品は返品出来ません。）

上記以外のソフトの価格、大特価商品の在庫等は、お電話にて御確認下さい。

営業▶PM 1:00～PM 7:00 (日曜、祭日は定休です)

大阪日本橋でんでんタウン最強のスタンバイ

大好評につき続行中!!

中古ソフト 高額買取キャンペーン!!

PC-9801

タイトル	
●ああっ女神さまっ	▶超高価買取
●亜紀子	▶超高価買取
●アトラス2	▶超高価買取
●Winning Post	高価買取
●ウルティマ Savage Empia	高価買取
●エアーコンバットⅢ	▶超高価買取
●永世名人Ⅲ	高価買取
●EDGE	▶超高価買取
●グラムキャッツ2	▶超高価買取
●校内写生 復刻版	▶超高価買取
●KO世紀 ビースト三獣士	高価買取
●殺しのドレス3	高価買取
●サークⅢ	▶超高価買取
●G.R.	▶超高価買取
●シム アント	高価買取
●雀ジャカ雀	高価買取
●シュヴァルツシルトⅣ	▶超高価買取
●スーパーリアル麻雀PⅡ & PⅢ	▶超高価買取
●スターウォーズ	高価買取
●スタークルーザーⅡ	高価買取
●ソードワールドPC	高価買取
●D'ark	高価買取
●DALK	高価買取
●大局囲碁 ゴライアス	高価買取
●大航海時代Ⅱ	▶超高価買取
●超時空要塞マクロス	高価買取
●天使達の午後V	高価買取
●ドア3	高価買取
●トキオ	高価買取
●DRAGON MASTER Silk	高価買取

●ヌーク	高価買取
●花よりダンゴ2	▶超高価買取
●ファーストクィーンⅢ	高価買取

タイトル	
●フォーチュン クエスト	高価買取
●ぷよぷよ	▶超高価買取
●ブランデッシュ2	▶超高価買取

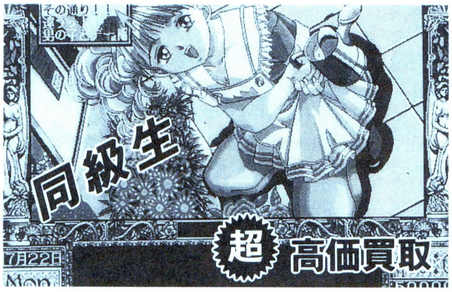

●ブラン マーカーⅡ	高価買取
●プレイメーカーフットボール	高価買取
●プレミアム2	▶超高価買取
●BEAST Ⅲ	高価買取
●ペブルビーチの波濤	高価買取
●ポピュラスⅡ	高価買取
●マスターオブモンスターズFINAL	高価買取
●マルチペイント	高価買取
●Mr.プロ野球 PERFECT	高価買取
●ミスチフ	高価買取
●ムーンクリスタル	高価買取
●モンスターメーカー	高価買取
●4D DRIVING	▶超高価買取
●4D BOXING	▶超高価買取
●リクサス	高価買取
●RED(レッド)	高価買取
●ロボクラッシュⅡ	▶超高価買取

FM-TOWNS

●アドバンテージ・テニス	▶高価買取
●アリスの館Ⅱ	▶高価買取
●ウイングコマンダー	▶高価買取
●F-29 RETALIATOR	▶高価買取
●餓狼伝説	▶高価買取
●CAL	▶高価買取
●キャッスルズ	▶高価買取
●きゃんきゃんバニー プルミエ+スピリッツ	▶高価買取
●銀河英雄伝説ⅡDX FM TOWNS SP	▶高価買取
●サイレントメビウス	▶高価買取
●三国志Ⅲ	▶高価買取
●JOKER	▶高価買取
●雀JAKA雀	▶超高価買取
●卒業 '93	▶高価買取
●[Solitude] —ソリチュード—	▶高価買取
●太閤立志伝	▶高価買取
●DE・JAⅡ	▶高価買取
●デス ブレイド	▶高価買取

タイトル	
●ドア3	▶高価買取
●人形使い	▶超高価買取
●ハイパー・クラッシック・オペレーション	▶高価買取
●BIG HONOUR	▶高価買取
●ふしぎの海のナディア	▶高価買取
●復活祭 ～アスティカーヤの魔女～	▶高価買取
●FREE WILL(フリーウィル)	▶高価買取
●PREMIUM	▶高価買取
●プレミアム2	▶超高価買取
●星の砂物語2	▶高価買取
●ポピュラスⅡ	▶超高価買取
●Ms. DETECTIVE	▶高価買取
●ミラージュ	▶高価買取
●モンキーアイランド	▶高価買取
●4D BOXING	▶超高価買取
●ランスⅢ ～リーザス陥落～	▶高価買取
●レジオナルパワーⅡ	▶高価買取

X68000

●アリスの館 Ⅱ	▶高価買取
●アルミスト	▶高価買取
●エトワールプリンセス	▶高価買取
●OVER TAKE	▶高価買取
●きゃんきゃんバニー プルミエール	▶高価買取
●殺しのドレス3	▶超高価買取
●三国志 Ⅲ	▶高価買取
●ジェノサイドⅡ	▶高価買取
●ストライダー飛竜	▶高価買取
●ドア3	▶高価買取
●同級生	▶超高価買取
●バーンウェルト	▶高価買取
●ファイナルファイト	▶高価買取
●ふしぎの海のナディア	▶高価買取
●プレミアム2	▶超高価買取
●星の砂物語2	▶高価買取
●ポピュラスⅡ	▶高価買取
●My eyes!	▶高価買取
●ロードス島戦記Ⅱ	▶高価買取

MSX2

●SDスナッチャー	▶高価買取
●エル	▶高価買取
●ガゼルの塔	▶高価買取
●キャンペーン版大戦略Ⅱ	▶高価買取
●銀河英雄伝説ⅡDX+set	▶高価買取
●元朝秘史	▶高価買取
●スナッチャー	▶高価買取
●ソーサリアン	▶高価買取
●闘神都市	▶高価買取
●ピンクソックス8	▶高価買取
●BEAST	▶高価買取
●プリンセスメーカー	▶高価買取
●My eyes!	▶高価買取
●YUKA ～ゆかのふしぎな体験～	▶高価買取
●夢二 ～浅草綺譚～	▶高価買取

中古ハードも高額買取実施中!

(例:PC9801NA→¥190,000)
詳細は☎にてお問い合わせ下さい。

【通信買取】の手順

①お客様の住所・氏名・電話番号・お送り頂くソフト名(メディアも)・在宅時間(何時ごろいるか)を明記したものを、ソフトと一緒に宅急便等でお送り下さい。
②お送り頂いたソフトを、スタンバイにて価格査定させていただきます。
③スタンバイからお客様へ買取価格を電話連絡いたします。
④お客様から了解を頂ければ、現金書留もしくは銀行振込にて送金させて頂きます。銀行振込の場合は銀行名、口座番号、支店名、名義等記入して下さい。手続き上銀行振込の方が早く送金されます。書留でも振込でも送金手数料として500円買取合計金額から引かさせて頂きます。

●買取価格は、ユーザー登録カード・附属品の有無・パッケージの状態(汚れ・傷・ケース割れ・帯なし・シール等)により値引する場合があります。
●X-1・FM-77/AV・PC-88VA及びMSX・PC-88の一部のソフトは、買取できません。MSX・PC-88のソフトについては事前に電話で確認して下さい。

STAND-BY
大阪市浪速区日本橋5-7-19
〒556 (KMビル)
☎06(641)0505

LOG IN HOT LINE

- ●製品についてのお問い合わせは……
  - ●出版物 03-3486-1977
  - ●ソフトウェア 03-3486-8080
  - ●ファミコン(情報電話) 03-3250-5600
  - ●アスキーネット関連 03-3486-9661
- ●製品御購入後のお問い合わせは……
  - ●ゲーム(ファミコンを除く) 03-5700-1772
  - ●通信(ソフト)関係 03-3498-0205
  - ●ビジネスソフト 03-3498-0205
  - ●ファミコン 03-3486-5137

(ゲームの攻略法等のお問い合せはご遠慮下さい)
月〜金曜日(祝祭日を除く)10:00〜12:00/13:00〜17:00

＊電話番号はくれぐれもお間違えのないようにお願いいたします。

●アスキーに対する御意見、ご希望、また販売についてお気付きの点がありましたら、お葉書でお送りください。よろしくお願い致します。
〒107-24 東京都港区南青山6-11-1 スリーエフ南青山ビル 株式会社アスキー 営業部 『LOG IN ホットライン』宛

コロコロ、クルクル、忙しくて楽しいタイムアタックパズルゲーム

新作がなくてホットラインのネタが乏しく、困る困ると言っていたら、スコンと新作が登場した。その名もロジカルだ！(情報電話でおなじみのお笑いスタ誕風)今回はそのロジカルを紹介しよう。

ゲームタイトル ロジカル
対応機種 PC-9801シリーズ(VM、UV以降)
発売日 93年3月12日予定
価格 5,800円(税別)
※マウス、FM音源ボード対応

ロジカルはアクションパズルゲームなのだ。まずはゲーム画面の写真を見てくれ。小さいカラフルな4色の丸い球（モノクロだから判らんが）とそれを通すパイプ、球が収まった円盤が見えるでしょ。この円盤は同じ色の球を4つの穴全てに収めると球もろとも爆発しちゃうのだ。

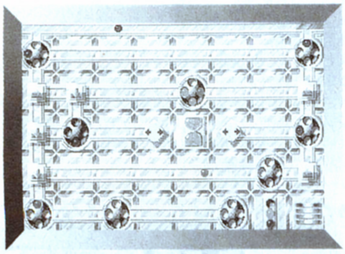

で、このゲームの目的は簡単！ 1番上のパイプからコロコロ転がってくるボールを、円盤に収めて、全部爆破すれば面クリなのだな。おぉ、えらく簡単に説明が終ってしまったな。が、説明ほど簡単なゲームだと思われたら困るぜ！

このロジカル、最初の面は円盤が少ないので簡単にクリアできるが、面が進むにつれて、円盤が増えたり、制限時間や揃える色を指定されるなどの条件が付いてきたりするのだ。

他にもプレイヤーを邪魔する要素として、テレポート（ここに球が入ると別のテレポートに移動する）やマーブルチェンジ（球の色を変える）などのアイテムや、球を揃える順序を指定するハンディキャップなどが付いている。これがまたイヤラシイんだ。こいつらさえいなければ、簡単なのになぁ、でも簡単だったらパズルになんねぇもんな。当り前の話ですんません。

それじゃ、ロジカルのアクション要素について。これ結構アクション要素強いです。一番上のパイプに近い円盤で揃えるのは簡単なんだけど、下の方にある円盤は球をセッセと下まで運ばなければなんないので揃えるのが大変。そんで、球は4色あるので、各色ごとにセットして待つのがセオリーなんだけど、下の円盤に運ぶ球を一生懸命送っている時に、イキナリ別の円盤の色が出てくるとちょっとパニック。そうしている間にまた別の球、また別の球と出てくるともう大パニック!! これにさっきのお邪魔要素が入るともう発狂状態になるのだ。

これで分かってもらえたかな？ このロジカルは円盤を爆破するための手順(ロジック）を瞬時に考え、気まぐれに落ちてくる球をいかに上手にさばくかといった、正確な判断力を要求されるパズルなのだ。

これやると頭が急激に回転して、脳味噌の中に静電気が発生するような感じがするよ。私このゲーム好きです。

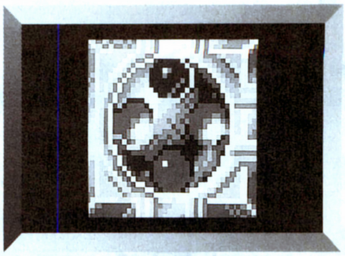

この円盤に球を収めるのだ。色をそろえて大爆発だ！(拡大写真)

今年もGAMは元気だ!そこで……

大予告

今春カンパニー新発売!

GALAXY TIMES発刊

SPACE CONGLOMERATE SIMULASTION

Company

銀河のすべての富と権力を我が手に!!

時に1993、スプリング。いよいよオリジナルシミュレーション「Company」が登場する。現在より遥かなる未来、人類が他の星系に移住して生活をしている世界が存在する。星間では企業戦争が頻繁に発生し、星家を巻き込むほどに拡大した。そんな情勢に星間企業体を揺るがす程の“奴”が1企業の社長として抜擢された!

――――――――――それがあなただ!!

好評発売中!!

沈黙の艦隊
PC-9801
FM-TOWNS
X68000
PC-9821版開発中!!
¥12,800(税別)

芸夢じゃん
PC-9801
FM-TOWNS開発中!!
¥7,800(税別)

エコロジーマジック
PC-9801
FM-TOWNS開発中!!
¥7,800(税別)

バトル
PC-9801
FM-TOWNS
¥12,800(税別)

サルゴンV
PC-9801
FM-TOWNS
¥12,800(税別)

〒144 東京都大田区東蒲田1-1-20橋本ビル
TEL03-3736-6879 株式会社 ジー・エー・エム

GAM

FUJITSU

夢をかたちに
信頼と創造の富士通

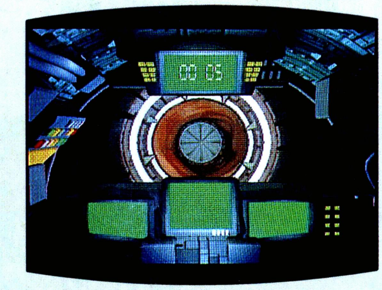

PSYGNOSIS'S MICROCOSM
ゲームフラッシュ
CDならではのダイナミックサウンドや、超リアルな自然画や動画。本格派のゲームにもう釘づけ!

●シャムハト ●Ms.DETECTIVEファイル#1 石見銀山殺人事件
●信長の野望 覇王伝 ●トキオ(東京都 第24区)
●AETERNAM™(エターナム) ●ディスプレード ●EVOLUTION
●AZURE(アジャ) ●達人王

あの"フラクタルエンジン"を搭載した本格派ゲーム。

教養スペシャル

ホームバラエティ

NHK実践英会話
-ENGLISH CONVERSATION PROGRAM-
スーパースタディ
自分のペースでどんどん学んで、英語や数学 大得意。

知育タイム

©Mr.T

マーティーにチャンネルを合わせろ

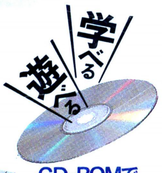

CD-ROMで
5つのチャンネル

●美しい自然画から漢字などの文字まで、多彩な表現力でテレビに表示。●CD-ROMを入れて、パッド中心に動かすだけのカンタン操作。●作成した絵の保存や学習成績・ゲームの記録もできます。●学べる遊べる内容が盛りだくさん。約250タイトルの番組を提供します。

FM TOWNS マーティー本体標準価格 98,000円(税別) パッド1個付き

●上記ソフトには近日発売予定のものも含まれております。●記載されている商品名は各社の商標または登録商標です。

新登場

TVにつなぐ情報ブレーン

FM TOWNS マーティー
MARTY

モニター300名様大募集 モニターご希望の方は、官製ハガキに住所・氏名・年齢・職業(会社名・学校名)・電話番号・一番興味のある「マーティー」のチャンネル名(①知育タイム ②教養スペシャル ③スーパースタディ ④ホームバラエティ ⑤ゲームフラッシュ)を明記の上、ご応募ください。■応募先/〒104-91東京都中央区京橋郵便局私書箱231号「マーティー」モニター大募集LI係 ■締め切り/1993年3月19日(必着) ■当選発表は、「マーティー」の発送をもってかえさせていただきます。モニター期間終了後アンケートにお答えください。■応募者多数の場合は、選考の上、300名様に決定いたします。

新発売キャンペーン実施中 (4月11日㊐まで)いまキャンペーン参加店で「マーティー」を買うと、もれなく「マーティーチャンネル体験CD-ROM」がついてくる。

「マーティー」にふれてみよう。 開催!!
FUJITSU 電脳 PRESENTS
ファミリーパーク

入場無料

名古屋 3/4(木)~7(日)
■時間/13:00~18:00(4日) 10:00~18:00(5日・6日) 10:00~17:00(7日) ■場所/富士通㈱東海支社1階
■お問い合わせ/事務局052(201)8611㈹

東京 3/13(土)・14(日)
■時間/9:30~18:00(13日) 9:30~17:00(14日)
■場所/新宿NSビル NSイベントホール
■お問い合わせ/事務局03(3366)4641

FMインフォメーションサービス[お問い合わせ時間]10:00AM~6:00PM 月~土(祝日を除く) ●札幌(011)222-5476 ●東京(03)3646-0816 ●名古屋(052)261-5141 ●大阪(06)346-5415 ●福岡(092)713-4392

LOGIN 1993 No.6

平成5年3月19日発行 第12巻 第6号
昭和58年8月3日第三種郵便物認可

発行人 藤井章生
編集人 塩崎剛三

発行所 株式会社アスキー
〒107-24 東京都港区南青山6-11-1 スリーエフ南青山ビル
☎03・3486・7111(大代表)
☎03・3796・1901(編集部)

特別定価540円(本体524円)

Printed in Japan 共同印刷

T1029733030541

雑誌29733-3/19